PM DE AMARANTE
DO MARANHÃO MA
FL (S) Nº 1.091
Rúbrica:

Ministério da Economia
Secretaria Especial de Desburocratização, Gestão e Governo Digital
Secretaria de Gestão

Sistema de Cadastramento Unificado de Fornecedores - SICAF

Relatório de Ocorrências

Dados do Fornecedor

CNPJ:	**27.263.457/0001-45**	DUNS®:	**94*****12**
Razão Social:	**LOCACENTER - EIRELI**		
Nome Fantasia:	**LOCACENTER**		
Situação do Fornecedor:	**Credenciado**		

Nenhum registro de Ocorrência Ativa encontrado para o fornecedor

PM DE AMARANTE
DO MARANHÃO
FL (S) Nº 1092
Rubrica:

Ministério da Economia
Secretaria Especial de Desburocratização, Gestão e Governo Digital
Secretaria de Gestão

Sistema de Cadastramento Unificado de Fornecedores - SICAF

Declaração

Declaramos para os fins previstos na Lei nº 8.666, de 1993, conforme documentação registrada no SICAF, que a situação do fornecedor no momento é a seguinte:

Dados do Fornecedor

CNPJ:	**27.263.457/0001-45**	DUNS®:	**94*****12**
Razão Social:	**LOCACENTER - EIRELI**		
Nome Fantasia:	**LOCACENTER**		
Situação do Fornecedor:	**Credenciado**	Data de Vencimento do Cadastro:	**01/05/2023**
Natureza Jurídica:	**EMPRESA INDIVIDUAL DE RESPONSABILIDADE LIMITADA (DE NATUREZA EMPRESÁRIA)**		
MEI:	**Não**		
Porte da Empresa:	**Micro Empresa**		

Ocorrências e Impedimentos

Ocorrência:	**Nada Consta**
Impedimento de Licitar:	**Nada Consta**

Níveis cadastrados:

Documento(s) assinalado(s) com "*" está(ão) com prazo(s) vencido(s).
Fornecedor possui alguma pendência no Nível de Cadastramento indicado. Verifique mais informações sobre pendências nas funcionalidades de consulta.

I - Credenciamento

II - Habilitação Juridica

III - Regularidade Fiscal e Trabalhista Federal (Possui Pendência)

Receita Federal e PGFN	Validade:	**20/07/2022**	
FGTS	Sem Informação		(*)
Trabalhista (http://www.tst.jus.br/certidao)	Validade:	**13/12/2022**	

IV - Regularidade Fiscal Estadual/Distrital e Municipal

Receita Estadual/Distrital	Validade:	**13/07/2022**
Receita Municipal	Validade:	**11/09/2022**

V - Qualificação Técnica

VI - Qualificação Econômico-Financeira

Validade: **30/04/2023**

Esta declaração é uma simples consulta e não tem efeito legal

CPF: 061.944.793-10 Nome: NEURIELBE DE JESUS SILVA

Ass: _____

PM DE AMARANTE
DO MARANHÃO - MA
FL (S) Nº 1.093
Rúbrica:

INSTRUMENTO DE CONSTITUIÇÃO DE EMPRESA INDIVIDUAL DE RESPONSABILIDADE LIMITADA - EIRELI

NEURIELBE DE JESUS SILVA, inscrito(a) no Cadastro de Pessoa Física sob o número 06194479310, nacionalidade brasileira, natural de Xinguara - PA, SOLTEIRO(A), , nascido(a) em 29/09/1993, empresario, carteira de identidade (rg): 0416930620117 SESP-MA, residente e domiciliado na(o) RUA GRANDE, nº SN, RURAL, Santa Luzia-MACEP 65390000.

, pelo presente ato, na condição de titular, constitui uma empresa individual de responsabilidade limitada, com as seguintes cláusulas:

DO NOME EMPRESARIAL

CLÁUSULA PRIMEIRA. A empresa girará sob o nome empresarial NEURIELBE DE JESUS SILVA EIRELI .

DO CAPITAL SOCIAL

CLÁUSULA SEGUNDA. A empresa terá capital social de R$ 100.000.00 (Cem mil reais).

CLÁUSULA TERCEIRA. O Titular declara ter integralizado todo capital, acima mencionado, em moeda corrente do País.

Parágrafo Único. A responsabilidade do Titular é limitada ao valor total do capital social integralizado.

CLÁUSULA QUARTA . A empresa terá sede localizada na RUA GRANDE, SN, POVOADO BEIRADAO, Santa Luzia, MA, CEP 65390000 .

DO OBJETO SOCIAL E DA DURAÇÃO

CLÁUSULA QUINTA. A empresa tem por objeto social:

LOCACAO DE AUTOMOVEIS SEM CONDUTOR OBRAS DE URBANIZACAO - RUAS, PRACAS E CALCADAS CONSTRUCAO DE RODOVIAS E FERROVIAS CONSTRUCAO DE EDIFICIOS CONSTRUCAO DE ESTACOES E REDES DE DISTRIBUICAO DE ENERGIA ELETRICA PINTURA PARA SINALIZACAO EM PISTAS RODOVIARIAS E AEROPORTO OBRAS DE IRRIGACAO MONTAGEM DE ESTRUTURAS METALICAS OBRAS DE MONTAGEM INDUSTRIAL OBRAS PORTUARIAS, MARITIMAS E FLUVIAIS DEMOLICAO DE EDIFICIOS E OUTRAS ESTRUTURAS PREPARACAO DE CANTEIRO E LIMPEZA DE TERRENO OBRAS DE TERRAPLENAGEM INSTALACAO E MANUTENCAO ELETRICA INSTALACOES HIDRAULICAS, SANITARIAS E DE GAS INSTALACOES DE SISTEMA DE PREVENCAO CONTRA INCENDIO IMPERMEABILIZACAO EM OBRAS DE ENGENHARIA CIVIL OBRAS DE ACABAMENTO EM GESSO E ESTUQUE SERVICOS DE PINTURA DE EDIFICIOS EM GERAL APLICACAO DE REVESTIMENTOS E DE RESINAS EM INTERIORES E

CERTIFICO O REGISTRO EM 09/03/2017 13:45 SOB Nº 21600050162.
PROTOCOLO: 160870097 DE 05/01/2017. CÓDIGO DE VERIFICAÇÃO:
11700890693. NIRE: 21600050162.
NEURIELBE DE JESUS SILVA EIRELI

JUCEMA

Lílian Theresa Rodrigues Mendonça
SECRETÁRIA-GERAL
SÃO LUÍS, 09/03/2017
www.empresafacil.ma.gov.br

A validade deste documento, se impresso, fica sujeito à comprovação de sua autenticidade nos respectivos portais.
Informando seus respectivos códigos de verificação

PM DE AMARANTE
DO MARANHÃO - MA
FL (S) Nº 1.094
Rúbrica:

EXTERIORES OUTRAS OBRAS DE ACABAMENTO DA CONSTRUCAO (PINTURA) OBRAS DE FUNDACOES SERVICOS DE PREPARACAO DO TERRENO NAO ESPECIFICADOS ANTERIORMENTE (A DRENAGEM DO SOLO DESTINADO A CONSTRUCAO) CONSTRUCAO DE REDES DE TRANSPORTES POR DUTOS, EXCETO PARA AGUA E ESGOTO MONTAGEM E DESMONTAGEM DE ANDAIMES E OUTRAS ESTRUTURAS TEMPORARIAS CONSTRUCAO DE REDES DE ABASTECIMENTO DE AGUA, COLETA DE ESGOTO E CONSTRUCOES CORRELATAS, EXCETO OBRAS DE IRRIGACAO MONTAGEM E INSTALACAO DE SISTEMAS E EQUIPAMENTOS DE ILUMINACAO E SINALIZACAO EM VIAS PUBLICAS, PORTOS E AEROPORTOS INSTALACAO DE PORTAS, JANELAS, TETOS, DIVISORIAS E ARMARIOS EMBUTIDOS DE QUALQUER MATERIAL SERVICO DE TRANSPORTE DE PASSAGEIROS - LOCACAO DE AUTOMOVEIS COM MOTORISTA DESIGN DE INTERIORES ALUGUEL DE MAQUINAS E EQUIPAMENTOS PARA CONSTRUCAO SEM OPERADOR, EXCETO ANDAIMES ALUGUEL DE ANDAIMES ATIVIDADES PAISAGISTICAS COMERCIO VAREJISTA DE MATERIAIS DE CONSTRUCAO EM GERAL TRANSPORTE ESCOLAR

CLÁUSULA SEXTA. A Empresa iniciará suas atividades na data de registro do seu ato constitutivo na Junta Comercial do Estado do Maranhão, e, durará por tempo indeterminado.

DO BALANÇO PATRIMONIAL DOS LUCROS E PERDAS

CLÁUSULA SÉTIMA. A data de encerramento do exercício empresarial será em 31 de dezembro de cada ano, nesse período, o administrador procederá elaboração do inventário, do balanço patrimonial e do balanço de resultado econômico, cabendo-lhe os lucros ou perdas apurados.

CERTIFICO O REGISTRO EM 09/03/2017 13:45 SOB Nº 21600050162.
PROTOCOLO: 160870097 DE 05/01/2017. CÓDIGO DE VERIFICAÇÃO:
11700890693. NIRE: 21600050162.
NEURIELBE DE JESUS SILVA EIRELI

JUCEMA

Lílian Theresa Rodrigues Mendonça
SECRETÁRIA-GERAL
SÃO LUÍS, 09/03/2017
www.empresafacil.ma.gov.br

A validade deste documento, se impresso, fica sujeito à comprovação de sua autenticidade nos respectivos portais.
Informando seus respectivos códigos de verificação

PM DE AMARANTE
DO MARANHÃO - PMA
FL (S) Nº 1.095
Rúbrica:

DA ADMINISTRAÇÃO E DO PRÓ-LABORE

CLÁUSULA OITAVA. A administração da empresa será exercida isoladamente por seu titular NEURIELBE DE JESUS SILVA, que ficará incumbido de exercer todos os atos pertinentes e necessários ao exercício das atividades ora assumidas, bem como, de representá-la judicial e extra-judicialmente, ativa e passivamente perante todas as repartições e instituições financeiras, vedado, no entanto, o uso do nome empresarial em atividades estranhas ao interesse social.

CLÁUSULA NONA. O titular declara que não participa de nenhuma outra empresa individual de responsabilidade limitada.

CLÁUSULA DÉCIMA. O administrador declara, sob as penas da lei, que não está impedido por lei especial, e nem condenado ou encontra-se sob os efeitos de condenação que o proíba de exercer a administração da empresa individual de responsabilidade limitada.

Santa Luzia , 12 de 12 de 2016

Neurielbe de Jesus Silva

NEURIELBE DE JESUS SILVA
Titular/Administrador

JUCEMA

CERTIFICO O REGISTRO EM 09/03/2017 13:45 SOB Nº 21600050162.
PROTOCOLO: 160870097 DE 05/01/2017. CÓDIGO DE VERIFICAÇÃO:
11700890693. NIRE: 21600050162.
NEURIELBE DE JESUS SILVA EIRELI

Lílian Theresa Rodrigues Mendonça
SECRETÁRIA-GERAL
SÃO LUÍS, 09/03/2017
www.empresafacil.ma.gov.br

A validade deste documento, se impresso, fica sujeito à comprovação de sua autenticidade nos respectivos portais.
Informando seus respectivos códigos de verificação

ATO DE ALTERAÇÃO NEURIELBE DE JESUS SILVA EIRELI - ME
CNPJ nº 27.263.457/0001-45

PM DE AMARANTE
DO MARANHÃO - MA
FL (S) Nº 1.096
Rúbrica:

Pelo presente instrumento, a Sr. NEURIELBE DE JESUS SILVA, empresário, brasileiro, solteiro, nascido em 29/09/1993 portador do RG Nº 0416930620117 SESP-MA e CPF: 061.944.793-10, residente e domiciliado na RUA GRANDE, SN, RURAL CEP: 65.390-000, Santa Luzia/MA. Titular da EIRELI NEURIELBE DE JESUS SILVA EIRELI-ME, tem sua sede e domicílio na RUA GRANDE, SN, POVOADO BEIRADAO, CEP: 65.390-000 em Santa Luzia/Ma., cujo ato constitutivo se encontra registrada na Junta Comercial do Estado do Maranhão, sob o NIRE 21600050162, inscrita no CNPJ sob o n° 27.263.457/0001-45 Resolve alterar mediante as cláusulas seguintes:

CLÁUSULA PRIMEIRA. Fica elevado o capital social de R$ 100.000,00 (cem mil reais) para R$ 900.000,00 (novecentos mil reais), onde a diferença será subcrita e integralizada, neste ato, em moeda corrente do país.

CLAUSULA SEGUNDA. titular declara, sob as penas da Lei, que não está impedido de exercer a Administração da empresa, por Lei especial, ou em virtude de condenação criminal, ou por se encontrar sob os efeitos dela, a pena que vede, ainda que temporariamente, o acesso a cargos públicos, ou por crime falimentar, de prevaricação, peita ou suborno, concussão, peculato, ou contra a economia popular, contra o sistema financeiro nacional, contra normas de defesa de concorrência, contra as relações de consumo, fé pública, ou a propriedade (art. 1.011, Lei 10.406 de 10/01/2.002)

CLÁUSULA TERCEIRA. As Cláusulas e condições estabelecidas em atos já arquivados e que não foram expressamente modificadas por esta alteração continuam em vigor

O foro para o exercício e o cumprimento dos direitos e obrigações resultantes do ATO CONSTITUTIVO permanece SANTA LUZIA/MA.

E, firma a presente Alteração do Ato Constitutivo, em 01 (uma) via, de igual teor e forma.

SANTA LUZIA MA, 11 de fevereiro de 2021.

NEURIELBE DE JESUS SILVA

PM DE AMARANTE
DO MARANHÃO - MA
FL (S) Nº 1.097
Rúbrica:

ASSINATURA ELETRÔNICA

Certificamos que o ato da empresa NEURIELBE DE JESUS SILVA EIRELI - ME consta assinado digitalmente por:

IDENTIFICAÇÃO DO(S) ASSINANTE(S)	
CPF	Nome
06194479310	NEURIELBE DE JESUS SILVA

JUCEMA

CERTIFICO O REGISTRO EM 17/02/2021 12:34 SOB Nº 20210226587.
PROTOCOLO: 210226587 DE 15/02/2021.
CÓDIGO DE VERIFICAÇÃO: 12101068130. CNPJ DA SEDE: 27263457000145.
NIRE: 21600050162. COM EFEITOS DO REGISTRO EM: 11/02/2021.
NEURIELBE DE JESUS SILVA EIRELI - ME

LÍLIAN THERESA RODRIGUES MENDONÇA
SECRETÁRIA-GERAL
www.empresafacil.ma.gov.br

A validade deste documento, se impresso, fica sujeito à comprovação de sua autenticidade nos respectivos portais, informando seus respectivos códigos de verificação.

PM DE AMARANTE
DO MARANHÃO - MA
FL (S) Nº 1.098
Rúbrica:

ALTERAÇÃO DO ATO CONSTITUTIVO

LOCACENTER - EIRELI – CNPJ:27.263.457/0001-45

NEURIELBE DE JESUS SILVA, brasileiro, solteiro, empresário, portador do RG: 041693062011-7 SESP-MA e CPF:061.944.793-10, data de nascimento 29/09/1993 nascido em Xinguara –PA. Residente e domiciliado a Rua Grande s/n Setor Zona Rural bairro Povoado Beiradão, Santa Luzia – MA, CEP:65390-000.

Titular da empresa individual de responsabilidade limitada **NEURIELBE DE JESUS SILVA - EIRELI**, sediada na Rua Grande s/n, Povoado Beiradão, Santa Luzia – MA, com seu ato constitutivo arquivado nessa Junta Comercial, devidamente inscrita no CNPJ:27.263.457/0001-45 sob o NIRE nº 21600050162 , resolve:

Cláusula I – DO NOME EMPRESARIAL (art. 968, II, CC) Fica alterado o nome empresarial do Empresário individual de responsabilidade Ltda Eireli para: **LOCACENTER - EIRELI**

Cláusula II - DO CAPITAL (ART. 968, III, CC) – Fica alterado o capital que era de R$ 900.000,00 (Novecentos mil reais) sendo integralizados neste ato em moeda corrente do pais R$ 540.000,00 (Quinhentos e quarenta mil reais), totalizando a quantia de R$ R$ 1.440.000,00 (Hum milhão quatrocentos e quarenta mil reais).Em moeda corrente do pais.

CLÁUSULA III – Permanecem inalteradas as demais cláusulas.
E, por estar assim ajustado, o titular assina o presente instrumento.

Santa Luzia, MA 14 de Janeiro de 2022

Neurielbe de Jesus da Silva

PM DE AMARANTE DO MARANHÃO - MA
FL (S) Nº 1.099
Rúbrica:

ASSINATURA ELETRÔNICA

Certificamos que o ato da empresa LOCACENTER - EIRELI consta assinado digitalmente por:

IDENTIFICAÇÃO DO(S) ASSINANTE(S)	
CPF/CNPJ	Nome
06194479310	NEURIELBE DE JESUS SILVA

CERTIFICO O REGISTRO EM 17/01/2022 17:53 SOB Nº 20220055793.
PROTOCOLO: 220055793 DE 17/01/2022.
CÓDIGO DE VERIFICAÇÃO: 12200529443. CNPJ DA SEDE: 27263457000145.
NIRE: 21600050162. COM EFEITOS DO REGISTRO EM: 14/01/2022.
LOCACENTER - EIRELI

JUCEMA

RICARDO DINIZ DIAS
VICE-PRESIDENTE
www.empresafacil.ma.gov.br

A validade deste documento, se impresso, fica sujeito à comprovação de sua autenticidade nos respectivos portais, informando seus respectivos códigos de verificação.

PM DE AMARANTE
DO MARANHÃO - MA
FL (S) Nº 1100
Rúbrica:

v3.0 - DAUTIN Blockchain Documentos Digitais e Serviços Ltda EPP certifica em 12/11/2021 09:18:07 que o documento de hash (SHA-256) 4ab61f0eb49579e69ebecdfbad5730aff833d4b85669cd0a67e251e73d6667ae foi validado em 12/11/2021 09:12:01 através da transação blockchain 0x6d300552d249bbb2b17648285ecf9cbbc81c0c4b964418d6efa99608e3b3cb69 e pode ser verificado em https://www.dautin.com/FileCheck (NID: 37480)

PM DE AMARANTE
DO MARANHÃO - MA
FL (S) Nº 1.101
Rúbrica:

Ministério da Fazenda
Secretaria da Receita Federal do Brasil

Comprovante de Situação Cadastral no CPF

Nº do CPF: **061.944.793-10**

Nome: **NEURIELBE DE JESUS SILVA**

Data de Nascimento: **29/09/1993**

Situação Cadastral: **REGULAR**

Data da Inscrição: **28/02/2011**

Digito Verificador: **00**

Comprovante emitido às: **11:49:40** do dia **16/06/2022** (hora e data de Brasília).
Código de controle do comprovante: **BAF8.7815.3E64.AC7D**

Este documento não substitui o "Comprovante de Inscrição no CPF".

(Modelo aprovado pela IN/RFB nº 1.548, de 13/02/2015.)

1.102

REPÚBLICA FEDERATIVA DO BRASIL

CADASTRO NACIONAL DA PESSOA JURÍDICA

NÚMERO DE INSCRIÇÃO	COMPROVANTE DE INSCRIÇÃO E DE SITUAÇÃO CADASTRAL	DATA DE ABERTURA
27.263.457/0001-45 **MATRIZ**		**09/03/2017**

NOME EMPRESARIAL
LOCACENTER - EIRELI

TÍTULO DO ESTABELECIMENTO (NOME DE FANTASIA)	PORTE
LOCACENTER	**ME**

CÓDIGO E DESCRIÇÃO DA ATIVIDADE ECONÔMICA PRINCIPAL
77.11-0-00 - Locação de automóveis sem condutor

CÓDIGO E DESCRIÇÃO DAS ATIVIDADES ECONÔMICAS SECUNDÁRIAS
41.20-4-00 - Construção de edifícios
42.11-1-01 - Construção de rodovias e ferrovias
42.11-1-02 - Pintura para sinalização em pistas rodoviárias e aeroportos
42.13-8-00 - Obras de urbanização - ruas, praças e calçadas
42.21-9-02 - Construção de estações e redes de distribuição de energia elétrica
42.22-7-01 - Construção de redes de abastecimento de água, coleta de esgoto e construções correlatas, exceto obras de irrigação
42.22-7-02 - Obras de irrigação
42.23-5-00 - Construção de redes de transportes por dutos, exceto para água e esgoto
42.91-0-00 - Obras portuárias, marítimas e fluviais
42.92-8-01 - Montagem de estruturas metálicas
42.92-8-02 - Obras de montagem industrial
43.11-8-01 - Demolição de edifícios e outras estruturas
43.11-8-02 - Preparação de canteiro e limpeza de terreno
43.13-4-00 - Obras de terraplenagem
43.19-3-00 - Serviços de preparação do terreno não especificados anteriormente
43.21-5-00 - Instalação e manutenção elétrica
43.22-3-01 - Instalações hidráulicas, sanitárias e de gás
43.22-3-03 - Instalações de sistema de prevenção contra incêndio
43.29-1-04 - Montagem e instalação de sistemas e equipamentos de iluminação e sinalização em vias públicas, portos e aeroportos
43.30-4-01 - Impermeabilização em obras de engenharia civil

CÓDIGO E DESCRIÇÃO DA NATUREZA JURÍDICA
230-5 - Empresa Individual de Responsabilidade Limitada (de Natureza Empresári

LOGRADOURO	NÚMERO	COMPLEMENTO
R GRANDE	**SN**	********

CEP	BAIRRO/DISTRITO	MUNICÍPIO	UF
65.390-000	**POVOADO BEIRADAO**	**SANTA LUZIA**	**MA**

ENDEREÇO ELETRÔNICO	TELEFONE
ESTECOL_2005@HOTMAIL.COM	**(98) 3653-5253**

ENTE FEDERATIVO RESPONSÁVEL (EFR)
*****

SITUAÇÃO CADASTRAL	DATA DA SITUAÇÃO CADASTRAL
ATIVA	**09/03/2017**

MOTIVO DE SITUAÇÃO CADASTRAL

SITUAÇÃO ESPECIAL	DATA DA SITUAÇÃO ESPECIAL
********	********

Aprovado pela Instrução Normativa RFB nº 1.863, de 27 de dezembro de 2018.

Emitido no dia **01/05/2022** às **21:44:47** (data e hora de Brasília). Página: **1/2**

PM DE ARARANTE
DO MARANHÃO - PMA
FL (S) Nº 1103
Rubrica:

REPÚBLICA FEDERATIVA DO BRASIL

CADASTRO NACIONAL DA PESSOA JURÍDICA

NÚMERO DE INSCRIÇÃO	COMPROVANTE DE INSCRIÇÃO E DE SITUAÇÃO CADASTRAL	DATA DE ABERTURA
27.263.457/0001-45 **MATRIZ**		**09/03/2017**

NOME EMPRESARIAL
LOCACENTER - EIRELI

CÓDIGO E DESCRIÇÃO DAS ATIVIDADES ECONÔMICAS SECUNDÁRIAS
43.30-4-02 - Instalação de portas, janelas, tetos, divisórias e armários embutidos de qualquer material
43.30-4-03 - Obras de acabamento em gesso e estuque
43.30-4-04 - Serviços de pintura de edifícios em geral
43.30-4-05 - Aplicação de revestimentos e de resinas em interiores e exteriores
43.30-4-99 - Outras obras de acabamento da construção
43.91-6-00 - Obras de fundações
43.99-1-02 - Montagem e desmontagem de andaimes e outras estruturas temporárias
47.44-0-99 - Comércio varejista de materiais de construção em geral
49.23-0-02 - Serviço de transporte de passageiros - locação de automóveis com motorista
74.10-2-02 - Design de interiores
77.32-2-01 - Aluguel de máquinas e equipamentos para construção sem operador, exceto andaimes
77.32-2-02 - Aluguel de andaimes
81.30-3-00 - Atividades paisagísticas
49.24-8-00 - Transporte escolar

CÓDIGO E DESCRIÇÃO DA NATUREZA JURÍDICA
230-5 - Empresa Individual de Responsabilidade Limitada (de Natureza Empresári

LOGRADOURO	NÚMERO	COMPLEMENTO
R GRANDE	**SN**	********

CEP	BAIRRO/DISTRITO	MUNICÍPIO	UF
65.390-000	**POVOADO BEIRADAO**	**SANTA LUZIA**	**MA**

ENDEREÇO ELETRÔNICO	TELEFONE
ESTECOL_2005@HOTMAIL.COM	**(98) 3653-5253**

ENTE FEDERATIVO RESPONSÁVEL (EFR)
*****

SITUAÇÃO CADASTRAL	DATA DA SITUAÇÃO CADASTRAL
ATIVA	**09/03/2017**

MOTIVO DE SITUAÇÃO CADASTRAL

SITUAÇÃO ESPECIAL	DATA DA SITUAÇÃO ESPECIAL
********	********

Aprovado pela Instrução Normativa RFB nº 1.863, de 27 de dezembro de 2018.

Emitido no dia **01/05/2022** às **21:44:47** (data e hora de Brasília).

Página: **2/2**

PM DE AMARANTE
DO MARANHÃO - MA
FL (S) 1.104
Rúbrica:

Consulta Quadro de Sócios e Administradores - QSA

CNPJ:	27.263.457/0001-45
NOME EMPRESARIAL:	LOCACENTER - EIRELI
CAPITAL SOCIAL:	R$1.440.000,00 (Hum milhão, quatrocentos e quarenta mil reais)

O Quadro de Sócios e Administradores(QSA) constante da base de dados do Cadastro Nacional da Pessoa Jurídica (CNPJ) é o seguinte:

Nome/Nome Empresarial:	NEURIELBE DE JESUS SILVA
Qualificação:	65-Titular Pessoa Física Residente ou Domiciliado no Brasil

Para informações relativas à participação no QSA, acessar o e-CAC com certificado digital ou comparecer a uma unidade da RFB.

Emitido no dia **07/02/2022** às **22:22** (data e hora de Brasília).

PM DE AMARANTE DO MARANHÃO - MA
FL (S) Nº 1.105
Rúbrica:

Estado do Maranhão

SINTEGRA/ICMS

Consulta Pública ao Cadastro do Estado do Maranhão

Secretaria da Fazenda

Resultado da Consulta SINTEGRA/ICMS

IDENTIFICAÇÃO

CGC: 27.263.457/0001-45 **Inscrição Estadual:** 12.518464-6

Razão Social: LOCACENTER - EIRELI

Regime Apuração: SIMPLES NACIONAL

ENDEREÇO

Logradouro: RUA GRANDE

Número: SN **Complemento:**

Bairro: POVOADO BEIRADAO

Município: SANTA LUZIA **UF:** MA

CEP: 65390000 **DDD:** **Telefone:** 36535253

INFORMAÇÕES COMPLEMENTARES

CNAE Principal: 7711000 - LOCAÇÃO DE AUTOMÓVEIS SEM CONDUTOR

CNAEs Secundários

Código	Descrição CNAE
4292801	MONTAGEM DE ESTRUTURAS METÁLICAS
4292802	OBRAS DE MONTAGEM INDUSTRIAL
4311801	DEMOLIÇÃO DE EDIFÍCIOS E OUTRAS ESTRUTURAS
4311802	PREPARAÇÃO DE CANTEIRO E LIMPEZA DE TERRENO
4313400	OBRAS DE TERRAPLENAGEM
4319300	SERVIÇOS DE PREPARAÇÃO DO TERRENO NÃO ESPECIFICADOS ANTERIORMENTE
4321500	INSTALAÇÃO E MANUTENÇÃO ELÉTRICA
4322301	INSTALAÇÕES HIDRÁULICAS, SANITÁRIAS E DE GÁS
4322303	INSTALAÇÕES DE SISTEMA DE PREVENÇÃO CONTRA INCÊNDIO
4329104	MONTAGEM E INSTALAÇÃO DE SISTEMAS E EQUIPAMENTOS DE ILUMINAÇÃO E SINALIZAÇÃO EM VIAS PÚBLICAS, PORTOS E AEROPORTOS
8130300	ATIVIDADES PAISAGÍSTICAS
4330401	IMPERMEABILIZAÇÃO EM OBRAS DE ENGENHARIA CIVIL
4330402	INSTALAÇÃO DE PORTAS, JANELAS, TETOS, DIVISÓRIAS E ARMÁRIOS EMBUTIDOS DE QUALQUER MATERIAL
4330403	OBRAS DE ACABAMENTO EM GESSO E ESTUQUE
4330404	SERVIÇOS DE PINTURA DE EDIFÍCIOS EM GERAL
4330405	APLICAÇÃO DE REVESTIMENTOS E DE RESINAS EM INTERIORES E EXTERIORES
4330499	OUTRAS OBRAS DE ACABAMENTO DA CONSTRUÇÃO
4391600	OBRAS DE FUNDAÇÕES
4399102	MONTAGEM E DESMONTAGEM DE ANDAIMES E OUTRAS ESTRUTURAS TEMPORÁRIAS
4744099	COMÉRCIO VAREJISTA DE MATERIAIS DE CONSTRUÇÃO EM GERAL
4923002	SERVIÇO DE TRANSPORTE DE PASSAGEIROS - LOCAÇÃO DE AUTOMÓVEIS COM MOTORISTA
4211102	PINTURA PARA SINALIZAÇÃO EM PISTAS RODOVIÁRIAS E AEROPORTOS
4924800	TRANSPORTE ESCOLAR
7410202	DESIGN DE INTERIORES
7732201	ALUGUEL DE MÁQUINAS E EQUIPAMENTOS PARA CONSTRUÇÃO SEM OPERADOR, EXCETO ANDAIMES
7732202	ALUGUEL DE ANDAIMES
4120400	CONSTRUÇÃO DE EDIFÍCIOS
4211101	CONSTRUÇÃO DE RODOVIAS E FERROVIAS
4213800	OBRAS DE URBANIZAÇÃO - RUAS, PRAÇAS E CALÇADAS
4221902	CONSTRUÇÃO DE ESTAÇÕES E REDES DE DISTRIBUIÇÃO DE ENERGIA ELÉTRICA
4222701	CONSTRUÇÃO DE REDES DE ABASTECIMENTO DE ÁGUA, COLETA DE ESGOTO E CONSTRUÇÕES CORRELATAS, EXCETO OBRAS DE IRRIGAÇÃO
4222702	OBRAS DE IRRIGAÇÃO
4223500	CONSTRUÇÃO DE REDES DE TRANSPORTES POR DUTOS, EXCETO PARA ÁGUA E ESGOTO
4291000	OBRAS PORTUÁRIAS, MARÍTIMAS E FLUVIAIS

Situação Cadastral Vigente: HABILITADO

Data desta Situação Cadastral: 22/09/2017

OBRIGAÇÕES

NFe a partir de (CNAE's): 06/03/2018 - (Devido emissão voluntária),

PM DE AMARANTE DO MARANHÃO - MA
FL (S) Nº 1.106
Rúbrica:

EDF a partir de:

CTE a partir de:

Observação: Os dados acima estão baseados em informações fornecidas pelo próprio contribuinte cadastrado. Não valem como certidão de sua efetiva existência de fato e de direito, não são oponíveis à Fazenda e nem excluem a responsabilidade tributária derivada de operações com ele ajustadas.

Data da Consulta: 01/05/2022

Número da Consulta:

Nova Consulta | Imprimir

Desenvolvido pela Sefaz/COTEC - 2005-2013

PREFEITURA MUNICIPAL DE SANTA LUZIA

Divisão de Tributação CNPJ: 06191001000147

Av. Nagib Haickel, Nº S/N - Centro

Rol Cadastral do Mobiliário - Completo: (Cadastro: '000029990','000029990')

Data Emissão:	08/02/2022
Hora:	09:21:53
Exercício:	2022
Usuário:	LEONARDO
Página(s):	**1 de 2**

FICHA CADASTRAL DO MOBILIÁRIO

PM DE AMARANTE DO MARANHÃO - MA
FL (S) Nº 1.107
Rúbrica:

CONTRIBUINTE

Código:: **000030205**

Nome: **LOCACENTER - EIRELI** CNPJ: **27263457000145**

Nome Fant.: **LOCACENTER** PIS/NIT:

Endereço: **POV BEIRADÃO** Nº: **S/N** CEP: **65390000**

Bairro: **ZONA RURAL** Complemento: **RUA GRANDE**

Cidade: **SANTA LUZIA** Estado: **MA**

ESTABELECIMENTO

Cadastro: **000029990**

Endereço: **POV BEIRADÃO** Nº: **SN** CEP: **65390000**

Bairro: **ZONA RURAL** Complemento:

Cidade: **Santa Luzia** Estado: MA

Area: **0,00** Nº Empregados: **0** Região:

Insc Estadual: Insc Municipal: **36.1051** Horário de Funcionamento: **Das: Até**

DADOS GERAIS

Abertura: **09/03/2017** Processo: Dt. Processo:

Junta Comercial: Data: Nº Reg Pessoal Jurídica:

Escritório: Email Esc:

Fone Esc:

Situação: **01 - Ativo** Tipo da Empresa: **PRESTAÇÃO DE SERVIÇOS**

Tipo ISS: Capital: **0** Tipo de Cadastro: **EMPRESARIO**

Optante SN: **N** Regime Especial: **Não Possui** Exigibilidade ISS: **Exigivel**

Atividade: **Locação de automóveis sem condutor**

Código	Identificador	Tipo	Atividade	Qtde.	Início	Fim
000007	07.00	01 - Prestação de	**Serviços relativos a engenharia, arquitetura, geologia, urbanismo,**	0		
Execução, por administração, empreitada ou subempreitada, de obras de construção civil, hidráulica ou elètrica e de outras obras semelhantes,						
000007	07.00	01 - Prestação de	**Serviços relativos a engenharia, arquitetura, geologia, urbanismo,**	0		
Reparação, conservação e reforma de edifícios, estradas, pontes, portos e congêneres (exceto o fornecimento de mercadorias produzidas pelo						
000007	07.00	01 - Prestação de	**Serviços relativos a engenharia, arquitetura, geologia, urbanismo,**	0		
Florestamento, reflorestamento, semeadura, adubação, reparação de solo, plantio, silagem, colheita, corte e descascamento de árvores, silvicultura,						

Código	Principal	Atividade cnae
4120400	N	**Construção de edifícios**
4211102	N	**Pintura para sinalização em pistas rodoviárias e aeroportos**
4213800	N	**Obras de urbanização - ruas, praças e calçadas**
4221902	N	**Construção de estações e redes de distribuição de energia elétrica**
4222701	N	**Construção de redes de abastecimento de água, coleta de esgoto e construções correlatas, exceto obras de irrigação**
4222702	N	**Obras de irrigação**
4223500	N	**Construção de redes de transportes por dutos, exceto para água e esgoto**
4291000	N	**Obras portuárias, marítimas e fluviais**
4292801	N	**Montagem de estruturas metálicas**
4330401	N	**Impermeabilização em obras de engenharia civil**
7711000	S	**Locação de automóveis sem condutor**

Código	Nome do Sócio	CPF/CNPJ	Dta. Entrada	Dta. Saída	Qualificação
000030206	NEURIELBE DE JESUS SILVA	06194479310	12/12/2016		PROPRIETÁRIO

Código Alvara	Exercício	Descrição	Data Emissão	Data Validade

Pref. Mun. de Santa Luzia MA
Nayra Lima Silva
Div. Divisão de Tributação
Portaria n. 18/2021

v3.0 - DAUTIN Blockchain Documentos Digitais e Serviços Ltda EPP certifica em 29/03/2022 11:06:57 que o documento de hash (SHA-256) bc2e657ace72d5217e1411ef775cb3b8ad3866d732aa58837a2b6a0a29fb8b19 foi validado em 29/03/2022 11:05:58 através da transação blockchain 0x44842770313709501fa604352c95c109cc61432f4ef5ee7b7b7ffc1d18059fe1 e pode ser verificado em https://www.dautin.com/FileCheck (NID: 57284)

FICHA CADASTRAL DO MOBILIÁRIO

Código Alvara	Exercício	Descrição	Data Emissão	Data Validade
215	2017	DEFINITIVO	30/05/2017	31/12/2017
92	2018	DEFINITIVO	17/01/2018	31/12/2018
22	2019	DEFINITIVO	07/01/2019	31/12/2019
95	2020	DEFINITIVO	21/01/2020	31/12/2020
72	2021	DEFINITIVO	12/01/2021	31/12/2021
13	2022	DEFINITIVO	04/01/2022	31/12/2022
200	2022	DEFINITIVO	08/02/2022	31/12/2022

PM DE AMARANTE DO MARANHÃO - MA
FL (S) Nº 1.108
Rúbrica:

Pref. Mun. de Santa Luzia - MA
Nayra Lima Silva
Dir. Divisão de Tributação
Portaria nº 18/2021

v3.0 - DAUTIN Blockchain Documentos Digitais e Serviços Ltda EPP certifica em 29/03/2022 11:06:57 que o documento de hash (SHA-256) bc2e657ace72d5217e1411ef775cb3b8ad3866d732aa58837a2b6a0a29fb8b19 foi validado em 29/03/2022 11:05:58 através da transação blockchain 0x44842770313709501fa604352c95c109cc61432f4ef5ee7b7b7ffc1d18059fe1 e pode ser verificado em https://www.dautin.com/FileCheck (NID: 57284)

Rua XV de Novembro, 64 - Sala 21
Edifício Pedro Francisco Vargas
Centro, Itajaí - Santa Catarina
(47) 3514-7599 | (47) 99748-2223
www.dautin.com | dautin@dautin.com

PM DE AMARANTE
DO MARANHÃO - MA
FL (S) Nº 1.109
Rubrica:

CERTIFICADO DE PROVA DE AUTENTICIDADE ELETRÔNICA

A DAUTIN BLOCKCHAIN DOCUMENTOS DIGITAIS E SERVIÇOS LTDA, especificada neste ato apenas como **Dautin Blockchain Co.** CERTIFICA para os devidos fins de direito que, o arquivo digital especificado com o tipo documental **Autenticação** e representado pela função hash criptográfica conhecida como SHA-256, de código **bc2e657ace72d5217e1411ef775cb3b8ad3866d732aa58837a2b6a0a29fb8b19** foi autenticado de acordo com as Legislações e normas vigentes[1] através da rede blockchain Ethereum Classic, sob o identificador único denominado NID **57284** dentro do sistema.

A autenticação eletrônica do documento intitulado **"FC LOCACENTER"**, cujo assunto é descrito como **"FC LOCACENTER"**, faz prova de que em **29/03/2022 11:05:41**, o responsável **Neurielbe DE Jesus Silva Eireli (27.263.457/0001-45)** tinha posse do arquivo com as mesmas características que foram reproduzidas na prova de autenticidade, sendo de Neurielbe DE Jesus Silva Eireli a responsabilidade, única e exclusiva, pela idoneidade do documento apresentado a DAUTIN Blockchain Co.

Este CERTIFICADO foi emitido em **29/03/2022 11:06:51** através do sistema de autenticação eletrônica da empresa DAUTIN Blockchain Co. de acordo com o Art. 10, § 2º da MP 2200-2/2001, Art. 107 do Código Cívil e Art. 411, em seus §§ 2º e 3º do Código de Processo Civil, estando dessa maneira de acordo para o cumprimento do Decreto 10278/2020.

Para mais informações sobre a operação acesse o site **https://www.dautin.com** e informe o código da transação blockchain **0x44842770313709501fa604352c95c109cc61432f4ef5ee7b7b7ffc1d18059fe1**.
Também é possível acessar a consulta através da rede blockchain em **https://blockscout.com/etc/mainnet/**

[1] Legislação Vigente: Medida Provisória nº 2200-2/2001, Código Civil e Código de Processo Civil.

DAUTIN
BLOCKCHAIN

Presidência da República Casa Civil
Subchefia para Assuntos Jurídicos
MEDIDA PROVISÓRIA 2.200-2
DE 24 DE AGOSTO DE 2001.

PM DE AMARANTE
DO MARANHÃO - MA
FL (S) Nº 1.110
Rubrica:

EMPRESA FÁCIL | GOVERNO DO MARANHÃO

Governo do Estado do Maranhão
Secretaria de Estado de Indústria e comércio - SEINC
Junta Comercial do Estado do Maranhão

EMPRESA FÁCIL | GOVERNO DO MARANHÃO

CERTIDÃO SIMPLIFICADA

Sistema Nacional de Registro de Empresas Mercantis - SINREM

Certificamos que as informações abaixo constam dos documentos arquivados nesta Junta Comercial e são vigentes na data da sua expedição.

Nome Empresarial: LOCACENTER - EIRELI **Natureza Jurídica:** Empresa Individual de Responsabilidade Limitada (de Natureza Empresária)			**Protocolo:** MAC2202013469
NIRE (Sede) 21600050162	**CNPJ** 27.263.457/0001-45	**Arquivamento do Ato Constitutivo** 09/03/2017	**Início de Atividade** 09/03/2017
Endereço Completo Rua GRANDE, Nº SN, POVOADO BEIRADAO - Santa Luzia/MA - CEP 65390-000			
Objeto LOCACAO DE AUTOMOVEIS SEM CONDUTOR OBRAS DE URBANIZACAO - RUAS, PRACAS E CALCADAS CONSTRUCAO DE RODOVIAS E FERROVIAS CONSTRUCAO DE EDIFICIOS CONSTRUCAO DE ESTACOES E REDES DE DISTRIBUICAO DE ENERGIA ELETRICA PINTURA PARA SINALIZACAO EM PISTAS RODOVIARIAS E AEROPORTO OBRAS DE IRRIGACAO MONTAGEM DE ESTRUTURAS METALICAS OBRAS DE MONTAGEM INDUSTRIAL OBRAS PORTUARIAS, MARITIMAS E FLUVIAIS DEMOLICAO DE EDIFICIOS E OUTRAS ESTRUTURAS PREPARACAO DE CANTEIRO E LIMPEZA DE TERRENO OBRAS DE TERRAPLENAGEM INSTALACAO E MANUTENCAO ELETRICA INSTALACOES HIDRAULICAS, SANITARIAS E DE GAS INSTALACOES DE SISTEMA DE PREVENCAO CONTRA INCENDIO IMPERMEABILIZACAO EM OBRAS DE ENGENHARIA CIVIL OBRAS DE ACABAMENTO EM GESSO E ESTUQUE SERVICOS DE PINTURA DE EDIFICIOS EM GERAL APLICACAO DE REVESTIMENTOS E DE RESINAS EM INTERIORES E EXTERIORES OUTRAS OBRAS DE ACABAMENTO DA CONSTRUCAO (PINTURA) OBRAS DE FUNDACOES SERVICOS DE PREPARACAO DO TERRENO NAO ESPECIFICADOS ANTERIORMENTE (A DRENAGEM DO SOLO DESTINADO A CONSTRUCAO) CONSTRUCAO DE REDES DE TRANSPORTES POR DUTOS, EXCETO PARA AGUA E ESGOTO MONTAGEM E DESMONTAGEM DE ANDAIMES E OUTRAS ESTRUTURAS TEMPORARIAS CONSTRUCAO DE REDES DE ABASTECIMENTO DE AGUA, COLETA DE ESGOTO E CONSTRUCOES CORRELATAS, EXCETO OBRAS DE IRRIGACAO MONTAGEM E INSTALACAO DE SISTEMAS E EQUIPAMENTOS DE ILUMINACAO E SINALIZACAO EM VIAS PUBLICAS, PORTOS E AEROPORTOS INSTALACAO DE PORTAS, JANELAS, TETOS, DIVISORIAS E ARMARIOS EMBUTIDOS DE QUALQUER MATERIAL SERVICO DE TRANSPORTE DE PASSAGEIROS - LOCACAO DE AUTOMOVEIS COM MOTORISTA DESIGN DE INTERIORES ALUGUEL DE MAQUINAS E EQUIPAMENTOS PARA CONSTRUCAO SEM OPERADOR, EXCETO ANDAIMES ALUGUEL DE ANDAIMES ATIVIDADES PAISAGISTICAS COMERCIO VAREJISTA DE MATERIAIS DE CONSTRUCAO EM GERAL TRANSPORTE ESCOLAR			
Capital R$ 1.440.000,00 (um milhão e quatrocentos e quarenta mil reais) **Capital Integralizado** R$ 1.440.000,00 (um milhão e quatrocentos e quarenta mil reais)		**Porte** ME (Microempresa)	**Prazo de Duração** Indeterminado

Titular				
Nome	**CPF**	**Administrador**	**Início do Mandato**	**Término do Mandato**
NEURIELBE DE JESUS SILVA	061.944.793-10	S	12/12/2016	Indeterminado

Dados do Administrador			
Nome	**CPF**	**Início do Mandato**	**Término do Mandato**
NEURIELBE DE JESUS SILVA	061.944.793-10	22/02/2017	Indeterminado

Último Arquivamento			
Data	**Número**	**Ato/eventos**	**Situação**
28/01/2022	20220124957	223 / 223 - BALANCO	ATIVA **Status** SEM STATUS

Esta certidão foi emitida automaticamente em 13/06/2022, às 12:26:42 (horário de Brasília).
Se impressa, verificar sua autenticidade no **https://www.empresafacil.ma.gov.br**, com o código **5791NGV1**.

MAC2202013469

SERGIO SILVA SOMBRA
Secretário Geral

PM DE AMARANTE
DO MARANHÃO - MA
FL (S) Nº 111
Rubrica:

EMPRESA FÁCIL | GOVERNO DO MARANHÃO

Governo do Estado do Maranhão
Secretaria de Estado de Indústria e comércio - SEINC
Junta Comercial do Estado do Maranhão

EMPRESA FÁCIL | GOVERNO DO MARANHÃO

CERTIDÃO ESPECÍFICA

Sistema Nacional de Registro de Empresas Mercantis - SINREM

Certificamos que as informações abaixo constam dos documentos arquivados nesta Junta Comercial e são vigentes na data da sua expedição.

Certificamos que LOCACENTER - EIRELI **encontra-se registrada nesta Junta Comercial, como segue:**	**Protocolo:** MAC2202013618
NIRE 21600050162 **CNPJ 27.263.457/0001-45**	**Situação** ATIVA **Status** SEM STATUS
Endereço Completo GRANDE, Nº SN, xxxxx, POVOADO BEIRADAO - Santa Luzia/MA - CEP 65390-000	

Arquivamentos Posteriores

Ato	Número	Data	Descrição
223	20220124957	28/01/2022	BALANCO
002	20220055793	17/01/2022	ALTERACAO DE DADOS E DE NOME EMPRESARIAL
002	20210226587	17/02/2021	ALTERACAO DE DADOS (EXCETO NOME EMPRESARIAL)
223	20210140615	28/01/2021	BALANCO
223	20190064064	07/02/2019	BALANCO
223	20171293894	18/12/2017	BALANCO
315	20160870089	09/03/2017	ENQUADRAMENTO DE MICROEMPRESA
091	21600050162	09/03/2017	ATO CONSTITUTIVO

Esta certidão foi emitida automaticamente em 13/06/2022, às 12:28:41 (horário de Brasília).
Se impressa, verificar sua autenticidade no **https://www.empresafacil.ma.gov.br**, com o código **53J2AMAH**.

MAC2202013618

SERGIO SILVA SOMBRA
Secretário(a) Geral

PM DE AMARANTE DO MARANHÃO - MA
FL (S) Nº 1.112
Rúbrica:

SIMPLES NACIONAL

Busca

Simples Serviços | Simei Serviços | Início | Voltar

>Consulta Optantes

Data da consulta: 16/06/2022 09:43:11

Identificação do Contribuinte - CNPJ Matriz

CNPJ: **27.263.457/0001-45**
A opção pelo Simples Nacional e/ou SIMEI abrange todos os estabelecimentos da empresa

Nome Empresarial: **LOCACENTER - EIRELI**

Situação Atual

Situação no Simples Nacional: **Optante pelo Simples Nacional desde 09/03/2017**
Situação no SIMEI: **NÃO enquadrado no SIMEI**

+ Mais informações

Política de Privacidade e Condições de Uso

TRIBUNAL DE CONTAS DA UNIÃO

PM DE AMARANTE
DO MARANHÃO - MA
FL (S) Nº 1.113
Rúbrica:

Consulta Consolidada de Pessoa Jurídica

Este relatório tem por objetivo apresentar os resultados consolidados de consultas eletrônicas realizadas diretamente nos bancos de dados dos respectivos cadastros. A responsabilidade pela veracidade do resultado da consulta é do Órgão gestor de cada cadastro consultado. A informação relativa à razão social da Pessoa Jurídica é extraída do Cadastro Nacional da Pessoa Jurídica, mantido pela Receita Federal do Brasil.

Consulta realizada em: 01/05/2022 22:11:18

Informações da Pessoa Jurídica:

Razão Social: **LOCACENTER - EIRELI**
CNPJ: **27.263.457/0001-45**

Resultados da Consulta Eletrônica:

Órgão Gestor: **TCU**
Cadastro: **Licitantes Inidôneos**
Resultado da consulta: **Nada Consta**

Para acessar a certidão original no portal do órgão gestor, clique AQUI.

Órgão Gestor: **CNJ**
Cadastro: **CNIA - Cadastro Nacional de Condenações Cíveis por Ato de Improbidade Administrativa e Inelegibilidade**
Resultado da consulta: **Nada Consta**

Para acessar a certidão original no portal do órgão gestor, clique AQUI.

Órgão Gestor: **Portal da Transparência**
Cadastro: **Cadastro Nacional de Empresas Inidôneas e Suspensas**
Resultado da consulta: **Nada Consta**

Para acessar a certidão original no portal do órgão gestor, clique AQUI.

Órgão Gestor: **Portal da Transparência**
Cadastro: **CNEP - Cadastro Nacional de Empresas Punidas**
Resultado da consulta: **Nada Consta**

Para acessar a certidão original no portal do órgão gestor, clique AQUI.

Obs: A consulta consolidada de pessoa jurídica visa atender aos princípios de simplificação e

PM DE AMARANTE
DO MARANHÃO - MA
FL (S) Nº 1.114
Rúbrica:

racionalização de serviços públicos digitais. Fundamento legal: Lei nº 12.965, de 23 de abril de 2014, Lei nº 13.460, de 26 de junho de 2017, Lei nº 13.726, de 8 de outubro de 2018, Decreto nº 8.638 de 15, de janeiro de 2016.

PM DE AMARANTE
DO MARANHÃO - MA
FL (S) Nº 115
Rúbrica:

CONTROLADORIA-GERAL DA UNIÃO

Certidão negativa correcional (CGU-PJ, CEIS, CNEP e CEPIM)

Consultado: **LOCACENTER - EIRELI**

CPF/CNPJ: **27.263.457/0001-45**

Certifica-se que, em consulta aos cadastros CGU-PJ, CEIS, CNEP e CEPIM mantidos pela Corregedoria-Geral da União, **NÃO CONSTAM** registros de penalidades vigentes relativas ao CNPJ/CPF consultado.

Destaca-se que, nos termos da legislação vigente, os referidos cadastros consolidam informações prestadas pelos entes públicos, de todos os Poderes e esferas de governo.

O Sistema CGU-PJ consolida os dados sobre o andamento dos processos administrativos de responsabilização de entes privados no Poder Executivo Federal.

O Cadastro Nacional de Empresas Inidôneas e Suspensas (CEIS) apresenta a relação de empresas e pessoas físicas que sofreram sanções que implicaram a restrição de participar de licitações ou de celebrar contratos com a Administração Pública.

O Cadastro Nacional de Empresas Punidas (CNEP) apresenta a relação de empresas que sofreram qualquer das punições previstas na Lei nº 12.846/2013 (Lei Anticorrupção).

O Cadastro de Entidades Privadas sem Fins Lucrativos Impedidas (CEPIM) apresenta a relação de entidades privadas sem fins lucrativos que estão impedidas de celebrar novos convênios, contratos de repasse ou termos de parceria com a Administração Pública Federal, em função de irregularidades não resolvidas em convênios, contratos de repasse ou termos de parceria firmados anteriormente.

Certidão emitida às 11:55:03 do dia 16/06/2022 , com validade até o dia 16/07/2022.

Link para consulta da verificação da certidão https://certidoes.cgu.gov.br/

Código de controle da certidão: BsGeMPPnaechIHEAKJp4

Qualquer rasura ou emenda invalidará este documento.

PM DE AMARANTE
DO MARANHÃO - MA
FL (S) Nº 116
Rúbrica:

CONTROLADORIA-GERAL DA UNIÃO

Certidão negativa correcional (CGU-PJ, CEIS, CNEP e CEPIM)

Consultado: **NEURIELBE DE JESUS SILVA**

CPF/CNPJ: **061.944.793-10**

Certifica-se que, em consulta aos cadastros CGU-PJ, CEIS, CNEP e CEPIM mantidos pela Corregedoria-Geral da União, **NÃO CONSTAM** registros de penalidades vigentes relativas ao CNPJ/CPF consultado.

Destaca-se que, nos termos da legislação vigente, os referidos cadastros consolidam informações prestadas pelos entes públicos, de todos os Poderes e esferas de governo.

O Sistema CGU-PJ consolida os dados sobre o andamento dos processos administrativos de responsabilização de entes privados no Poder Executivo Federal.

O Cadastro Nacional de Empresas Inidôneas e Suspensas (CEIS) apresenta a relação de empresas e pessoas físicas que sofreram sanções que implicaram a restrição de participar de licitações ou de celebrar contratos com a Administração Pública.

O Cadastro Nacional de Empresas Punidas (CNEP) apresenta a relação de empresas que sofreram qualquer das punições previstas na Lei nº 12.846/2013 (Lei Anticorrupção).

O Cadastro de Entidades Privadas sem Fins Lucrativos Impedidas (CEPIM) apresenta a relação de entidades privadas sem fins lucrativos que estão impedidas de celebrar novos convênios, contratos de repasse ou termos de parceria com a Administração Pública Federal, em função de irregularidades não resolvidas em convênios, contratos de repasse ou termos de parceria firmados anteriormente.

Certidão emitida às 11:53:17 do dia 16/06/2022 , com validade até o dia 16/07/2022.

Link para consulta da verificação da certidão https://certidoes.cgu.gov.br/

Código de controle da certidão: 0yQ9p4Ho85MGiVhuOhZF

Qualquer rasura ou emenda invalidará este documento.

PM DE AMARANTE
DO MARANHÃO - MA
FL (S) Nº 1.117
Rubrica:

CONTROLADORIA-GERAL DA UNIÃO

Certidão negativa correcional (ePAD e CGU-PAD)

Consultado: **NEURIELBE DE JESUS SILVA**

CPF/CNPJ: **061.944.793-10**

Certifica-se que, em consulta aos sistemas ePAD e CGU-PAD, **NÃO CONSTAM** registros de penalidades vigentes relativas ao CPF consultado.

Destaca-se que, nos termos da legislação vigente, os sistemas ePAD e CGU-PAD consolidam informações prestadas pelas unidades do Poder Executivo federal supervisionadas pela Controladoria-Geral da União, e não substituem as informações constantes dos assentamentos funcionais.

O Sistema de Gestão de Processos Disciplinares (CGU-PAD) e o Sistema ePAD consolidam informações sobre os procedimentos disciplinares no âmbito dos órgãos, entidades, empresas públicas e sociedades de economia mista do Poder Executivo Federal.

Certidão emitida às 11:53:17 do dia 16/06/2022 , com validade até o dia 16/07/2022.

Link para consulta da verificação da certidão https://certidoes.cgu.gov.br/

Código de controle da certidão: FdpcdACrD6Cje9G5ANeJ

Qualquer rasura ou emenda invalidará este documento.

PM DE AMARANTE
DO MARANHÃO - MA
FL (S) Nº 1.118
Rubrica:

Improbidade Administrativa e Inelegibilidade

Certidão Negativa

Certifico que nesta data (16/06/2022 às 12:27) NÃO CONSTA no Cadastro Nacional de Condenações Cíveis por Ato de Improbidade Administrativa e Inelegibilidade registros de condenação com trânsito em julgado ou sanção ativa quanto ao CNPJ nº 27.263.457/0001-45.

A condenação por atos de improbidade administrativa não implica automático e necessário reconhecimento da inelegibilidade do condenado.
Para consultas sobre inelegibilidade acesse portal do TSE em http://divulgacandcontas.tse.jus.br/

Esta certidão é expedida gratuitamente. Sua autenticidade pode ser por meio do número de controle 62AB.4BDC.D586.C244 no seguinte endereço: https://www.cnj.jus.br/improbidade_adm/autenticar_certidao.php

Improbidade Administrativa e Inelegibilidade

PM DE AMARANTE DO MARANHÃO - MA
FL (3) Nº 1.119
Rubrica:

Certidão Negativa

Certifico que nesta data (16/06/2022 às 12:25) NÃO CONSTA no Cadastro Nacional de Condenações Cíveis por Ato de Improbidade Administrativa e Inelegibilidade registros de condenação com trânsito em julgado ou sanção ativa quanto ao CPF nº 061.944.793-10.

A condenação por atos de improbidade administrativa não implica automático e necessário reconhecimento da inelegibilidade do condenado.
Para consultas sobre inelegibilidade acesse portal do TSE em http://divulgacandcontas.tse.jus.br/

Esta certidão é expedida gratuitamente. Sua autenticidade pode ser por meio do número de controle 62AB.4B64.76EE.C124 no seguinte endereço: https://www.cnj.jus.br/improbidade_adm/autenticar_certidao.php

PM DE AMARANTE
DO MARANHÃO - MA
FL (S) Nº 1.120
Rúbrica:

TRIBUNAL DE CONTAS DA UNIÃO

CERTIDÃO NEGATIVA

DE

LICITANTES INIDÔNEOS

Nome completo: **LOCACENTER - EIRELI**

CPF/CNPJ: **27.263.457/0001-45**

O Tribunal de Contas da União CERTIFICA que, na presente data, o (a) requerente acima identificado(a) NÃO CONSTA da relação de responsáveis inidôneos para participar de licitação na administração pública federal, por decisão deste Tribunal, nos termos do art. 46 da Lei nº 8.443/92 (Lei Orgânica do TCU).

Não constam da relação consultada para emissão desta certidão os responsáveis ainda não notificados do teor dos acórdãos condenatórios, aqueles cujas condenações tenham tido seu prazo de vigência expirado, bem como aqueles cujas apreciações estejam suspensas em razão de interposição de recurso com efeito suspensivo ou de decisão judicial.

Certidão emitida às 12:33:45 do dia 16/06/2022, com validade de trinta dias a contar da emissão.

A veracidade das informações aqui prestadas podem ser confirmadas no sítio https://contas.tcu.gov.br/ords/f?p=INABILITADO:5

Código de controle da certidão: CMS7160622123345

Atenção: qualquer rasura ou emenda invalidará este documento.

PM DE AMARANTE
DO MARANHÃO - MA
FL (S) Nº 1.121
Rúbrica:

TRIBUNAL DE CONTAS DA UNIÃO

CERTIDÃO NEGATIVA

DE

LICITANTES INIDÔNEOS

(Válida somente com a apresentação do CPF)

Nome completo: **NEURIELBE DE JESUS SILVA**

CPF/CNPJ: **061.944.793-10**

O Tribunal de Contas da União CERTIFICA que, na presente data, o (a) requerente acima identificado(a) NÃO CONSTA da relação de responsáveis inidôneos para participar de licitação na administração pública federal, por decisão deste Tribunal, nos termos do art. 46 da Lei nº 8.443/92 (Lei Orgânica do TCU).

Não constam da relação consultada para emissão desta certidão os responsáveis ainda não notificados do teor dos acórdãos condenatórios, aqueles cujas condenações tenham tido seu prazo de vigência expirado, bem como aqueles cujas apreciações estejam suspensas em razão de interposição de recurso com efeito suspensivo ou de decisão judicial.

Certidão emitida às 12:19:28 do dia 16/06/2022, com validade de trinta dias a contar da emissão.

A veracidade das informações aqui prestadas podem ser confirmadas no sítio https://contas.tcu.gov.br/ords/f?p=INABILITADO:5

Código de controle da certidão: FAN4160622121928

Atenção: qualquer rasura ou emenda invalidará este documento.

PM DE AMARANTE
DO MARANHÃO - MA
FL (3) Nº 1.122
Rúbrica:

TRIBUNAL DE CONTAS DA UNIÃO
CERTIDÃO NEGATIVA

DE

INABILITADOS

(Válida somente com a apresentação do CPF)

Nome completo: **NEURIELBE DE JESUS SILVA**

CPF: **061.944.793-10**

O Tribunal de Contas da União CERTIFICA que, na presente data, o(a) requerente acima identificado(a) NÃO CONSTA da relação de responsáveis com inabilitação para o exercício de cargo em comissão ou função de confiança no âmbito da administração pública federal, em razão de decisão deste Tribunal, nos termos do art. 60 da Lei nº 8.443/92 (Lei Orgânica do TCU).

Não constam da relação consultada para emissão desta certidão os responsáveis ainda não notificados do teor dos acórdãos condenatórios, aqueles cujas condenações tenham tido seu prazo de vigência expirado, bem como aqueles cujas apreciações estejam suspensas em razão de interposição de recurso com efeito suspensivo ou de decisão judicial.

Certidão emitida às 12:20:59 do dia 16/06/2022, com validade de trinta dias a contar da emissão.

A veracidade das informações aqui prestadas podem ser confirmadas no sítio https://contas.tcu.gov.br/ords/f?p=INABILITADO:VERIFICA

Código de controle da certidão: OL7S160622122059

Atenção: qualquer rasura ou emenda invalidará este documento.

PM DE AMARANTE
DO MARANHÃO - MA
FL (S) Nº 1.123
Rúbrica:

MINISTÉRIO DA FAZENDA
Secretaria da Receita Federal do Brasil
Procuradoria-Geral da Fazenda Nacional

CERTIDÃO NEGATIVA DE DÉBITOS RELATIVOS AOS TRIBUTOS FEDERAIS E À DÍVIDA ATIVA DA UNIÃO

Nome: LOCACENTER - EIRELI
CNPJ: 27.263.457/0001-45

Ressalvado o direito de a Fazenda Nacional cobrar e inscrever quaisquer dívidas de responsabilidade do sujeito passivo acima identificado que vierem a ser apuradas, é certificado que não constam pendências em seu nome, relativas a créditos tributários administrados pela Secretaria da Receita Federal do Brasil (RFB) e a inscrições em Dívida Ativa da União (DAU) junto à Procuradoria-Geral da Fazenda Nacional (PGFN).

Esta certidão é válida para o estabelecimento matriz e suas filiais e, no caso de ente federativo, para todos os órgãos e fundos públicos da administração direta a ele vinculados. Refere-se à situação do sujeito passivo no âmbito da RFB e da PGFN e abrange inclusive as contribuições sociais previstas nas alíneas 'a' a 'd' do parágrafo único do art. 11 da Lei nº 8.212, de 24 de julho de 1991.

A aceitação desta certidão está condicionada à verificação de sua autenticidade na Internet, nos endereços <http://rfb.gov.br> ou <http://www.pgfn.gov.br>.

Certidão emitida gratuitamente com base na Portaria Conjunta RFB/PGFN nº 1.751, de 2/10/2014.
Emitida às 16:43:43 do dia 25/01/2022 <hora e data de Brasília>.
Válida até 24/07/2022.
Código de controle da certidão: **F70D.D871.8F67.1DD5**
Qualquer rasura ou emenda invalidará este documento.

PM DE AMARANTE
DO MARANHÃO - MA
FL. (3) Nº 1.124
Rúbrica:

GOVERNO DO ESTADO DO MARANHÃO
SECRETARIA DE ESTADO DA FAZENDA

CERTIDÃO NEGATIVA DE DÉBITO

Nº Certidão: 035778/22 **Data da** 15/03/2022 11:28:37

Inscrição Estadual: 125184646 **CPF/CNPJ:** 27263457000145

Razão Social: LOCACENTER - EIRELI

Endereço: RUA GRANDE, SN CEP: 65390000 - POVOADO BEIRADAO

Telefone: (98)36535253 **Município:** SANTA LUZIA **UF:** MA

Certificamos que, após a realização das consultas procedidas no sistema desta Secretaria, substanciado pelos artigos 240 a 242, da lei nº 7.799, de 19/12/2002 e disposto no artigo 205 da lei nº 5.172, de 25 de outubro de 1966 (Código Tributário Nacional), não constam débitos relativos aos tributos estaduais, administrados por esta Secretaria, em nome do sujeito passivo acima identificado. Ressalvado, todavia, à Fazenda Pública Estadual o direito da cobrança de dívidas que venham a ser apuradas e não alcançadas pela decadência.

Validade da Certidão: 120 (cento e vinte) dias: 13/07/2022.

A autenticidade desta certidão deverá ser confirmada no endereço: http://portal.sefaz.ma.gov.br/, clicando no item "Certidões" e em seguida em "Validação de Certidão Negativa de Débito".

CERTIDÃO EMITIDA GRATUITAMENTE.

Data Impressão: 01/05/2022 21:58:02

PM DE AMARANTE
DO MARANHÃO - MA
FL (3) Nº 1.125
Rúbrica:

GOVERNO DO ESTADO DO MARANHÃO
SECRETARIA DE ESTADO DA FAZENDA

CERTIDÃO NEGATIVA DE DÍVIDA ATIVA

Nº Certidão: 008968/22 **Data da** 07/02/2022 22:41:49

Inscrição Estadual: 125184646 **CPF/CNPJ:** 27263457000145

Razão Social: LOCACENTER - EIRELI

Endereço: RUA GRANDE, SN CEP: 65390000 - POVOADO BEIRADAO

Telefone: (98)36535253 **Município:** SANTA LUZIA **UF:** MA

Certificamos que, após a realização das consultas procedidas no sistema desta Secretaria e na forma do disposto do artigo 156, da lei nº 2.231, de 29/12/1962, substanciado pelos artigos 240 a 242 da lei nº 7.799, de 19/12/2002, bem como prescreve o artigo 205 da lei nº 5.172, de 25 de outubro de 1966 (Código Tributário Nacional) não constam débitos inscritos na Dívida Ativa, em nome do sujeito passivo acima identificado.

Validade da Certidão: 120 (cento e vinte) dias: 07/06/2022.

A autenticidade desta certidão deverá ser confirmada no endereço: http://portal.sefaz.ma.gov.br/, clicando no item "Certidões" e em seguida em "Validação de Certidão Negativa de Dívida Ativa".

CERTIDÃO EMITIDA GRATUITAMENTE.

Data Impressão: 01/05/2022 21:55:05

PM DE AMARANTE DO MARANHÃO, MA
FL (S) Nº 1.126
Rúbrica:

PREFEITURA MUNICIPAL DE SANTA LUZIA
Divisão de Tributação
Av. Nagib Haickel, Nº S/N - Centro
CNPJ: 06191001000147

CERTIDÃO NEGATIVA DE DÍVIDA ATIVA

Certifico para os devidos fins de direito que ao verificar os arquivos onde se encontram as fichas do Cadastro Técnico da Secretaria de Administração, Economia e Finanças, bem como o livro da Dívida Ativa deste Setor de Arrecadação da Prefeitura, NADA CONSTA no que diz respeito a débitos.

Outrossim, a referida pessoa está em dias com a Municipalidade, até a presente data em que está sendo expedido este documento.

Cadastro:	**000029990**	Inscrição Municipal:	**36.1051**
Contribuinte:	**LOCACENTER - EIRELI**	CPF/CNPJ:	**27263457000145**
Nome Fantasia:	**LOCACENTER**		
Endereço:	**POV BEIRADÃO, SN**	Complem:	
Bairro:	**ZONA RURAL**	CEP:	**65390000**
Cidade:	**Santa Luzia - MA**		
Inscrição Est.:		Data de Abertura: **09/03/2017**	Data de Encerramento: **0**
Atividade:	**Locação de automóveis sem condutor**		

Atividade(s) CNAE

Locação de automóveis sem condutor
Construção de edifícios
Pintura para sinalização em pistas rodoviárias e aeroportos
Obras de urbanização - ruas, praças e calçadas
Construção de estações e redes de distribuição de energia elétrica
Construção de redes de abastecimento de água, coleta de esgoto e construções correlatas, exceto obras de irrigação
Obras de irrigação
Construção de redes de transportes por dutos, exceto para água e esgoto
Obras portuárias, marítimas e fluviais
Montagem de estruturas metálicas
Impermeabilização em obras de engenharia civil

Sócio(s)

NEURIELBE DE JESUS SILVA 06194479310

Emissão: **13/06/2022 08:33:41** Validade: **11/09/2022** Usuário: **LENNON**

Número/Controle da Certidão: **293D9CA3F60FB22D**

NAYRA LIMA SILVA
Dir. Dep. Tributação

v3.0 - DAUTIN Blockchain Documentos Digitais e Serviços Ltda EPP certifica em 13/06/2022 12:18:27 que o documento de hash (SHA-256) da1b33104059e61f17690e7835cd9336e5fcc09d679001bb63862215cddcfc9b foi validado em 13/06/2022 12:16:01 através da transação blockchain 0x7884b5fe60fb49c9952929a257ebb2df4850a151bd2d5b42126e3bdc3c0a5b67 e pode ser verificado em https://www.dautin.com/FileCheck (NID: 68800)

PM DE AMARANTE
DO MARANHÃO - MA
FL.(9) Nº 1.127
Rúbrica:

PREFEITURA MUNICIPAL DE SANTA LUZIA

Divisão de Tributação
Av. Nagib Haickel, Nº S/N - Centro
CNPJ: 06191001000147

CERTIDÃO NEGATIVA DE DÉBITOS ISSQN

NAYRA LIMA SILVA, Dir. Dep. Tributação da prefeitura Municipal de Santa Luzia, a requerimento da pessoa interessada LOCACENTER - EIRELI, CERTIFICA, para os fins que se fizerem necessários, que a pessoa jurídica/física a seguir referenciada não registra débitos no que diz respeito a Imposto Sobre Serviços de Qualquer Natureza - ISSQN nos cofres públicos municipais até a presente data, tendo a presente CERTIDÃO validade até o dia 11/09/2022, ressalvado o direito da Fazenda Municipal de exigir o recolhimento de débitos, tributários ou não, constituidos anteriormente a esta data mesmo durante a vigência desse prazo.

Cadastro:	**000029990**	Inscrição Municipal:	**36.1051**
Contribuinte:	**LOCACENTER - EIRELI**	CPF/CNPJ:	**27263457000145**
Nome Fantasia:	**LOCACENTER**		
Endereço:	**POV BEIRADÃO, SN**	Complem:	
Bairro:	**ZONA RURAL**	CEP:	**65390000**
Cidade:	**Santa Luzia - MA**		
Inscrição Est.:	Data de Abertura: **09/03/2017**	Data de Encerramento:	**0**
Atividade:	**Locação de automóveis sem condutor**		

Atividade(s) CNAE

Locação de automóveis sem condutor
Construção de edifícios
Pintura para sinalização em pistas rodoviárias e aeroportos
Obras de urbanização - ruas, praças e calçadas
Construção de estações e redes de distribuição de energia elétrica
Construção de redes de abastecimento de água, coleta de esgoto e construções correlatas, exceto obras de irrigação
Obras de irrigação
Construção de redes de transportes por dutos, exceto para água e esgoto
Obras portuárias, marítimas e fluviais
Montagem de estruturas metálicas
Impermeabilização em obras de engenharia civil

Sócio(s)

NEURIELCE DE JESUS SILVA 06194479510

ATENÇÃO: Esta certidão é valida somente com autenticação mecânica ou acompanhada de comprovante de pagamento.

Emissão: **13/06/2022 08:33:41** Validade: **11/09/2022** Usuário: **LENNON**

Número/Controle da Certidão: **293D9CA3F60FB22D**

NAYRA LIMA SILVA
Dir. Dep. Tributação
Responsável

v3.0 - DAUTIN Blockchain Documentos Digitais e Serviços Ltda EPP certifica em 13/06/2022 12:18:27 que o documento de hash (SHA-256) da1b33104059e61f17690e7835cd9336e5fcc09d679001bb63862215cddcfc9b foi validado em 13/06/2022 12:16:01 através da transação blockchain 0x7884b5fe60fb49c9952929a257ebb2df4850a151bd2d5b42126e3bdc3c0a5b67 e pode ser verificado em https://www.dautin.com/FileCheck (NID: 68800)

PM DE AMARANTE
DO MARANHÃO - MA
FL (3) Nº 1.128
Rúbrica:

PREFEITURA MUNICIPAL DE SANTA LUZIA

Divisão de Tributação
Av. Nagib Haickel, Nº S/N - Centro
CNPJ: 06191001000147

CERTIDÃO NEGATIVA DE DÉBITOS MOBILIÁRIOS

Certifico para os devidos fins de direito que ao verificar os arquivos onde se encontram as fichas do Cadastro Técnico da Secretaria de Administração, Economia e Finanças, bem como o livro da Divida Ativa deste Setor de Arrecadação da Prefeitura, NADA CONSTA no que diz respeito a débitos.

Outrossim, a referida pessoa está em dias com a Municipalidade, até a presente data em que está sendo expedido este documento.

Cadastro:	**000029990**	Inscrição Municipal:	**36.1051**
Contribuinte:	**LOCACENTER - EIRELI**	CPF/CNPJ:	**27263457000145**
Nome Fantasia:	**LOCACENTER**		
Endereço:	**POV BEIRADÃO, SN**	Complem:	
Bairro:	**ZONA RURAL**	CEP:	**65390000**
Cidade:	**Santa Luzia - MA**		
Inscrição Est.:	Data de Abertura: **09/03/2017**	Data de Encerramento:	**0**
Atividade:	**Locação de automóveis sem condutor**		

Atividade(s) CNAE

Locação de automóveis sem condutor
Construção de edifícios
Pintura para sinalização em pistas rodoviárias e aeroportos
Obras de urbanização - ruas, praças e calçadas
Construção de estações e redes de distribuição de energia elétrica
Construção de redes de abastecimento de água, coleta de esgoto e construções correlatas, exceto obras de irrigação
Obras de irrigação
Construção de redes de transportes por dutos, exceto para água e esgoto
Obras portuárias, marítimas e fluviais
Montagem de estruturas metálicas
Impermeabilização em obras de engenharia civil

Sócio(s)

NEURIELBE DE JESUS SILVA 06194479310

Emissão: **13/06/2022 08:33:41** Validade: **11/09/2022** Usuário: **LENNON**

Número/Controle da Certidão: **293D9CA3F60FB22D**

NAYRA LIMA SILVA
Dir. Dep. Tributação

v3.0 - DAUTIN Blockchain Documentos Digitais e Serviços Ltda EPP certifica em 13/06/2022 12:18:27 que o documento de hash (SHA-256) da1b33104059e61f17690e7835cd9336e5fcc09d679001bb63862215cddcfc9b foi validado em 13/06/2022 12:16:01 através da transação blockchain 0x7884b5fe60fb49c9952929a257ebb2df4850a151bd2d5b42126e3bdc3c0a5b67 e pode ser verificado em https://www.dautin.com/FileCheck (NID: 68800)

PM DE AMARANTE
DO MARANHÃO - MA
FL (01) Nº 1.129
Rúbrica:

Rua XV de Novembro, 64 - Sala 21
Edifício Pedro Francisco Vargas
Centro, Itajaí - Santa Catarina
(47) 3514-7599 | (47) 99748-2223
www.dautin.com | dautin@dautin.com

CERTIFICADO DE PROVA DE AUTENTICIDADE ELETRÔNICA

A DAUTIN BLOCKCHAIN DOCUMENTOS DIGITAIS E SERVIÇOS LTDA, especificada neste ato apenas como **Dautin Blockchain Co.** CERTIFICA para os devidos fins de direito que, o arquivo digital especificado com o tipo documental **Autenticação** e representado pela função hash criptográfica conhecida como SHA-256, de código **da1b33104059e61f17690e7835cd9336e5fcc09d679001bb63862215cddcfc9b** foi autenticado de acordo com as Legislações e normas vigentes[1] através da rede blockchain Ethereum Classic, sob o identificador único denominado NID **68800** dentro do sistema.

A autenticação eletrônica do documento intitulado **"CERTIDÕES MUNICIPAIS"**, cujo assunto é descrito como **"CERTIDÕES MUNICIPAIS"**, faz prova de que em **13/06/2022 12:14:58**, o responsável **Neurielbe DE Jesus Silva Eireli (27.263.457/0001-45)** tinha posse do arquivo com as mesmas características que foram reproduzidas na prova de autenticidade, sendo de Neurielbe DE Jesus Silva Eireli a responsabilidade, única e exclusiva, pela idoneidade do documento apresentado a DAUTIN Blockchain Co.

Este CERTIFICADO foi emitido em **13/06/2022 12:18:16** através do sistema de autenticação eletrônica da empresa DAUTIN Blockchain Co. de acordo com o Art. 10, § 2º da MP 2200-2/2001, Art. 107 do Código Cívil e Art. 411, em seus §§ 2º e 3º do Código de Processo Civil, estando dessa maneira de acordo para o cumprimento do Decreto 10278/2020.

Para mais informações sobre a operação acesse o site **https://www.dautin.com** e informe o código da transação blockchain **0x7884b5fe60fb49c9952929a257ebb2df4850a151bd2d5b42126e3bdc3c0a5b67**.
Também é possível acessar a consulta através da rede blockchain em **https://blockscout.com/etc/mainnet/**

[1] Legislação Vigente: Medida Provisória nº 2200-2/2001, Código Civil e Código de Processo Civil.

DAUTIN BLOCKCHAIN

Presidência da República Casa Civil
Subchefia para Assuntos Jurídicos
MEDIDA PROVISÓRIA 2.200-2
DE 24 DE AGOSTO DE 2001.

PM DE AMARANTE
DO MARANHÃO - MA
FL (S) Nº 1.130
Rúbrica:

Voltar | Imprimir

CAIXA
CAIXA ECONÔMICA FEDERAL

Certificado de Regularidade do FGTS - CRF

Inscrição: 27.263.457/0001-45
Razão Social: NEURIELBE DE JESUS SILVA EIRELI ME
Endereço: RUA GRANDE / POVOADO BEIRADAO / SANTA LUZIA / MA / 65390-000

A Caixa Econômica Federal, no uso da atribuição que lhe confere o Art. 7, da Lei 8.036, de 11 de maio de 1990, certifica que, nesta data, a empresa acima identificada encontra-se em situação regular perante o Fundo de Garantia do Tempo de Servico - FGTS.

O presente Certificado não servirá de prova contra cobrança de quaisquer débitos referentes a contribuições e/ou encargos devidos, decorrentes das obrigações com o FGTS.

Validade: 14/06/2022 a 13/07/2022

Certificação Número: 2022061402225023993379

Informação obtida em 16/06/2022 12:47:36

A utilização deste Certificado para os fins previstos em Lei esta condicionada a verificação de autenticidade no site da Caixa: **www.caixa.gov.br**

PM DE AMARANTE
DO MARANHÃO, MA
FL (S) Nº 1.131
Rúbrica:

PODER JUDICIÁRIO
JUSTIÇA DO TRABALHO

CERTIDÃO NEGATIVA DE DÉBITOS TRABALHISTAS

Nome: NEURIELBE DE JESUS SILVA EIRELI (MATRIZ E FILIAIS)
CNPJ: 27.263.457/0001-45
Certidão nº: 4699916/2022
Expedição: 07/02/2022, às 22:31:20
Validade: 05/08/2022 - 180 (cento e oitenta) dias, contados da data de sua expedição.

Certifica-se que **NEURIELBE DE JESUS SILVA EIRELI (MATRIZ E FILIAIS)**, inscrito(a) no CNPJ sob o nº **27.263.457/0001-45, NÃO CONSTA** do Banco Nacional de Devedores Trabalhistas.
Certidão emitida com base no art. 642-A da Consolidação das Leis do Trabalho, acrescentado pela Lei nº 12.440, de 7 de julho de 2011, e na Resolução Administrativa nº 1470/2011 do Tribunal Superior do Trabalho, de 24 de agosto de 2011.
Os dados constantes desta Certidão são de responsabilidade dos Tribunais do Trabalho e estão atualizados até 2 (dois) dias anteriores à data da sua expedição.
No caso de pessoa jurídica, a Certidão atesta a empresa em relação a todos os seus estabelecimentos, agências ou filiais.
A aceitação desta certidão condiciona-se à verificação de sua autenticidade no portal do Tribunal Superior do Trabalho na Internet (http://www.tst.jus.br).
Certidão emitida gratuitamente.

INFORMAÇÃO IMPORTANTE
Do Banco Nacional de Devedores Trabalhistas constam os dados necessários à identificação das pessoas naturais e jurídicas inadimplentes perante a Justiça do Trabalho quanto às obrigações estabelecidas em sentença condenatória transitada em julgado ou em acordos judiciais trabalhistas, inclusive no concernente aos recolhimentos previdenciários, a honorários, a custas, a emolumentos ou a recolhimentos determinados em lei; ou decorrentes de execução de acordos firmados perante o Ministério Público do Trabalho ou Comissão de Conciliação Prévia.

PM DE AMARANTE DO MARANHÃO - MA
FL (S) Nº 1.132
Rúbrica:

Termo de Abertura

Nome do Livro: DIÁRIO

Nº de Ordem: 4

O presente livro do tipo DIÁRIO contém registros numerados, do nº 01 ao nº 21, e servirá para a escrituração dos lançamentos próprios da empresa LOCACENTER - EIRELI, município Santa Luzia, CNPJ nº 27.263.457/0001-45, Número de Registro (NIRE) 21600050162.

Data do arquivamento dos atos constitutivos: 09/03/2017
Ato constitutivo: 21600050162

Santa Luzia, 01/01/2021

NEURIELBE DE JESUS SILVA
TITULAR PESSOA FÍSICA, Administrador
CPF 061.944.793-10

SEBASTIÃO MALAM COELHO GRANJA
CONTADOR
CRC/MA 647102

PM DE AMARANTE
DO MARANHÃO - PA
FL (S) Nº 1.133
Rubrica:

DIÁRIO - Nº 4
01/01/2021 a 31/12/2021

Lanc.	Conta - Descrição	Documento	Débito	Crédito	Histórico / Complemento
Data :	01/01/2021				
1	1.1.3.01.0001 - Compras de Mercadorias		16.985,06	0,00	CONFORME DOC FISCAL
2	1.1.1.01.0001 - Caixa Geral		0,00	16.985,06	CONFORME DOC FISCAL
7	2.1.1.02.0001 - Salarios e Ordenados a Pagar		1.500,00	0,00	PAGAMENTO FOLHA
8	1.1.1.01.0001 - Caixa Geral		0,00	1.500,00	PAGAMENTO FOLHA
	Totais dessa Data ====>	01/01/2021	18.485,06	18.485,06	
Data :	05/01/2021				
11	3.1.1.05.0006 - Despesas com Honorarios Contabeis		550,00	0,00	DESPESAS
12	2.1.1.02.0006 - Honorarios contabis a Pagar		0,00	550,00	DESPESAS
	Totais dessa Data ====>	05/01/2021	550,00	550,00	
Data :	15/01/2021				
3	1.1.1.01.0001 - Caixa Geral		30.000,00	0,00	RECEITAS
4	3.1.1.01.0002 - Prestações de serviços		0,00	30.000,00	RECEITAS
13	2.1.1.02.0006 - Honorarios contabis a Pagar		550,00	0,00	PAGAMENTO CONTABEIS
14	1.1.1.01.0001 - Caixa Geral		0,00	550,00	PAGAMENTO CONTABEIS
	Totais dessa Data ====>	15/01/2021	30.550,00	30.550,00	
Data :	30/01/2021				
5	3.1.1.03.0001 - Simples Nacional Sobre Faturamento		3.612,00	0,00	DESPESAS
6	2.1.1.03.0002 - Simples Nacional a Recolher		0,00	3.612,00	DESPESAS
9	3.1.1.05.0001 - Despesas com Salarios e Ordenados		1.500,00	0,00	
10	2.1.1.02.0001 - Salarios e Ordenados a Pagar		0,00	1.500,00	
	Totais dessa Data ====>	30/01/2021	5.112,00	5.112,00	
	Totais do Mês de Janeiro ====>		54.697,06	54.697,06	
Data :	01/02/2021				
1	1.1.3.01.0001 - Compras de Mercadorias		3.305,08	0,00	CONFORME DOC FISCAL
2	1.1.1.01.0001 - Caixa Geral		0,00	3.305,08	CONFORME DOC FISCAL
9	2.1.1.02.0001 - Salarios e Ordenados a Pagar		1.500,00	0,00	PAGAMENTO FOLHA
10	1.1.1.01.0001 - Caixa Geral		0,00	1.500,00	PAGAMENTO FOLHA
	Totais dessa Data ====>	01/02/2021	4.805,08	4.805,08	
Data :	05/02/2021				
13	3.1.1.05.0006 - Despesas com Honorarios Contabeis		550,00	0,00	DESPESAS
14	2.1.1.02.0006 - Honorarios contabis a Pagar		0,00	550,00	DESPESAS
	Totais dessa Data ====>	05/02/2021	550,00	550,00	
Data :	15/02/2021				
15	2.1.1.02.0006 - Honorarios contabis a Pagar		550,00	0,00	PAGAMENTO CONTABEIS
16	1.1.1.01.0001 - Caixa Geral		0,00	550,00	PAGAMENTO CONTABEIS
	Totais dessa Data ====>	15/02/2021	550,00	550,00	
Data :	22/02/2021				
5	2.1.1.03.0002 - Simples Nacional a Recolher		3.612,00	0,00	PAGAMENTO SIMPLES NACIONAL
6	1.1.1.01.0001 - Caixa Geral		0,00	3.612,00	PAGAMENTO SIMPLES NACIONAL
	Totais dessa Data ====>	22/02/2021	3.612,00	3.612,00	
Data :	26/02/2021				
3	1.1.1.01.0001 - Caixa Geral		35.650,00	0,00	RECEITAS
4	3.1.1.01.0002 - Prestações de serviços		0,00	35.650,00	RECEITAS
	Totais dessa Data ====>	26/02/2021	35.650,00	35.650,00	
Data :	27/02/2021				

PM DE AMARANTE
DO M[illegible]ÃO - MA
FL (S[illegible]) 1.134
Rúbrica:

DIÁRIO - Nº 4
01/01/2021 a 31/12/2021

Lanc.	Conta - Descrição	Documento	Débito	Crédito	Histórico / Complemento
Data :	27/02/2021				
7	3.1.1.03.0001 - Simples Nacional Sobre Faturamento		4.337,80	0,00	DESPESAS
8	2.1.1.03.0002 - Simples Nacional a Recolher		0,00	4.337,80	DESPESAS
11	3.1.1.05.0001 - Despesas com Salarios e Ordenados		1.500,00	0,00	
12	2.1.1.02.0001 - Salarios e Ordenados a Pagar		0,00	1.500,00	
	Totais dessa Data ====>	27/02/2021	5.837,80	5.837,80	
	Totais do Mês de Fevereiro ====>		51.004,88	51.004,88	
Data :	01/03/2021				
9	2.1.1.02.0001 - Salarios e Ordenados a Pagar		1.500,00	0,00	PAGAMENTO FOLHA
10	1.1.1.01.0001 - Caixa Geral		0,00	1.500,00	PAGAMENTO FOLHA
	Totais dessa Data ====>	01/03/2021	1.500,00	1.500,00	
Data :	05/03/2021				
13	3.1.1.05.0006 - Despesas com Honorarios Contabeis		550,00	0,00	DESPESAS
14	2.1.1.02.0006 - Honorarios contabis a Pagar		0,00	550,00	DESPESAS
	Totais dessa Data ====>	05/03/2021	550,00	550,00	
Data :	10/03/2021				
1	1.1.3.01.0001 - Compras de Mercadorias		9.172,74	0,00	CONFORME DOC FISCAL
2	1.1.1.01.0001 - Caixa Geral		0,00	9.172,74	CONFORME DOC FISCAL
	Totais dessa Data ====>	10/03/2021	9.172,74	9.172,74	
Data :	15/03/2021				
15	2.1.1.02.0006 - Honorarios contabis a Pagar		550,00	0,00	PAGAMENTO CONTABEIS
16	1.1.1.01.0001 - Caixa Geral		0,00	550,00	PAGAMENTO CONTABEIS
	Totais dessa Data ====>	15/03/2021	550,00	550,00	
Data :	18/03/2021				
3	1.1.1.01.0001 - Caixa Geral		38.400,00	0,00	RECEITAS
4	3.1.1.01.0002 - Prestações de serviços		0,00	38.400,00	RECEITAS
	Totais dessa Data ====>	18/03/2021	38.400,00	38.400,00	
Data :	22/03/2021				
5	2.1.1.03.0002 - Simples Nacional a Recolher		4.337,80	0,00	PAGAMENTO SIMPLES NACIONAL
[illegible]	1.1.1.01.0001 - Caixa Geral		0,00	4.337,80	PAGAMENTO SIMPLES NACIONAL
	Totais dessa Data ====>	22/03/2021	4.337,80	4.337,80	
Data :	31/03/2021				
7	3.1.1.03.0001 - Simples Nacional Sobre Faturemento		4.726,74	0,00	DESPESAS
8	2.1.1.03.0002 - Simples Nacional a Recolher		0,00	4.726,74	DESPESAS
11	3.1.1.05.0001 - Despesas com Salarios e Ordenados		1.500,00	0,00	
12	2.1.1.02.0001 - Salarios e Ordenados a Pagar		0,00	1.500,00	
	Totais dessa Data ====>	31/03/2021	6.226,74	6.226,74	
	Totais do Mês de Março ====>		60.737,28	60.737,28	
Data :	01/04/2021				
9	2.1.1.02.0001 - Salarios e Ordenados a Pagar		1.500,00	0,00	PAGAMENTO FOLHA
10	1.1.1.01.0001 - Caixa Geral		0,00	1.500,00	PAGAMENTO FOLHA
	Totais dessa Data ====>	01/04/2021	1.500,00	1.500,00	
Data :	05/04/2021				
1	1.1.3.01.0001 - Compras de Mercadorias		6.530,43	0,00	CONFORME DOC FISCAL

PM DE AMARANTE
DO MARANHÃO - MA
FL (S) 1.135
Rúbrica:

DIÁRIO - Nº 4
01/01/2021 a 31/12/2021

Lanc.	Conta - Descrição	Documento	Débito	Crédito	Histórico / Complemento
Data :	05/04/2021				
2	1.1.1.01.0001 - Caixa Geral		0,00	6.530,43	CONFORME DOC FISCAL
11	3.1.1.05.0006 - Despesas com Honorarios Contabeis		550,00	0,00	DESPESAS
12	2.1.1.02.0006 - Honorarios contabis a Pagar		0,00	550,00	DESPESAS
	Totais dessa Data ====>	05/04/2021	7.080,43	7.080,43	
Data :	15/04/2021				
13	2.1.1.02.0006 - Honorarios contabis a Pagar		550,00	0,00	PAGAMENTO CONTABEIS
14	1.1.1.01.0001 - Caixa Geral		0,00	550,00	PAGAMENTO CONTABEIS
	Totais dessa Data ====>	15/04/2021	550,00	550,00	
Data :	20/04/2021				
3	1.1.1.01.0001 - Caixa Geral		39.450,00	0,00	RECEITAS
4	3.1.1.01.0002 - Prestações de serviços		0,00	39.450,00	RECEITAS
5	2.1.1.03.0002 - Simples Nacional a Recolher		4.726,74	0,00	PAGAMENTO SIMPLES NACIONAL
6	1.1.1.01.0001 - Caixa Geral		0,00	4.726,74	PAGAMENTO SIMPLES NACIONAL
	Totais dessa Data ====>	20/04/2021	44.176,74	44.176,74	
Data :	30/04/2021				
7	3.1.1.03.0001 - Simples Nacional Sobre Faturamento		4.911,67	0,00	DESPESAS
8	2.1.1.03.0002 - Simples Nacional a Recolher		0,00	4.911,67	DESPESAS
15	3.1.1.05.0001 - Despesas com Salarios e Ordenados		1.500,00	0,00	PAGAMENTO FOLHA
16	2.1.1.02.0001 - Salarios e Ordenados a Pagar		0,00	1.500,00	PAGAMENTO FOLHA
	Totais dessa Data ====>	30/04/2021	6.411,67	6.411,67	
	Totais do Mês de Abril ====>		59.718,84	59.718,84	
Data :	03/05/2021				
9	2.1.1.02.0001 - Salarios e Ordenados a Pagar		1.500,00	0,00	PAGAMENTO FOLHA
10	1.1.1.01.0001 - Caixa Geral		0,00	1.500,00	PAGAMENTO FOLHA
	Totais dessa Data ====>	03/05/2021	1.500,00	1.500,00	
Data :	05/05/2021				
1	1.1.3.01.0001 - Compras de Mercadorias		39.069,95	0,00	CONFORME DOC FISCAL
2	1.1.1.01.0001 - Caixa Geral		0,00	39.069,95	CONFORME DOC FISCAL
11	3.1.1.05.0006 - Despesas com Honorarios Contabeis		550,00	0,00	DESPESAS
12	2.1.1.02.0006 - Honorarios contabis a Pagar		0,00	550,00	DESPESAS
	Totais dessa Data ====>	05/05/2021	39.619,95	39.619,95	
Data :	15/05/2021				
13	2.1.1.02.0006 - Honorarios contabis a Pagar		550,00	0,00	PAGAMENTO CONTABEIS
14	1.1.1.01.0001 - Caixa Geral		0,00	550,00	PAGAMENTO CONTABEIS
	Totais dessa Data ====>	15/05/2021	550,00	550,00	
Data :	20/05/2021				
5	2.1.1.03.0002 - Simples Nacional a Recolher		4.911,67	0,00	PAGAMENTO SIMPLES NACIONAL
6	1.1.1.01.0001 - Caixa Geral		0,00	4.911,67	PAGAMENTO SIMPLES NACIONAL
	Totais dessa Data ====>	20/05/2021	4.911,67	4.911,67	
Data :	28/05/2021				
3	1.1.1.01.0001 - Caixa Geral		48.000,00	0,00	RECEITAS
4	3.1.1.01.0002 - Prestações de serviços		0,00	48.000,00	RECEITAS
	Totais dessa Data ====>	28/05/2021	48.000,00	48.000,00	

PM DE AMARANTE
DO [illegible] O - MA
FL [illegible] 136
Rubr[illegible]

DIÁRIO - Nº 4
01/01/2021 a 31/12/2021

Lanc.	Conta - Descrição	Documento	Débito	Crédito	Histórico / Complemento
Data :	31/05/2021				
7	3.1.1.03.0001 - Simples Nacional Sobre Faturamento		6.040,59	0,00	DESPESAS
8	2.1.1.03.0002 - Simples Nacional a Recolher		0,00	6.040,59	DESPESAS
15	3.1.1.05.0001 - Despesas com Salarios e Ordenados		1.500,00	0,00	
16	2.1.1.02.0001 - Salarios e Ordenados a Pagar		0,00	1.500,00	
Totais dessa Data ====>		31/05/2021	7.540,59	7.540,59	
Totais do Mês de Maio ====>			102.122,21	102.122,21	
Data :	01/06/2021				
1	1.1.3.01.0001 - Compras de Mercadorias		20.647,08	0,00	CONFORME DOC FISCAL
2	1.1.1.01.0001 - Caixa Geral		0,00	20.647,08	CONFORME DOC FISCAL
9	2.1.1.02.0001 - Salarios e Ordenados a Pagar		1.500,00	0,00	PAGAMENTO FOLHA
10	1.1.1.01.0001 - Caixa Geral		0,00	1.500,00	PAGAMENTO FOLHA
Totais dessa Data ====>		01/06/2021	22.147,08	22.147,08	
Data :	05/06/2021				
11	3.1.1.05.0006 - Despesas com Honorarios Contabeis		550,00	0,00	DESPESAS
[illegible]	2.1.1.02.0006 - Honorarios contabis a Pagar		0,00	550,00	DESPESAS
Totais dessa Data ====>		05/06/2021	550,00	550,00	
Data :	15/06/2021				
13	2.1.1.02.0006 - Honorarios contabis a Pagar		550,00	0,00	PAGAMENTO CONTABEIS
14	1.1.1.01.0001 - Caixa Geral		0,00	550,00	PAGAMENTO CONTABEIS
Totais dessa Data ====>		15/06/2021	550,00	550,00	
Data :	21/06/2021				
5	2.1.1.03.0002 - Simples Nacional a Recolher		6.040,59	0,00	PAGAMENTO SIMPLES NACIONAL
6	1.1.1.01.0001 - Caixa Geral		0,00	6.040,59	PAGAMENTO SIMPLES NACIONAL
Totais dessa Data ====>		21/06/2021	6.040,59	6.040,59	
Data :	25/06/2021				
3	1.1.1.01.0001 - Caixa Geral		53.850,00	0,00	RECEITAS
4	3.1.1.01.0002 - Prestações de serviços		0,00	53.850,00	RECEITAS
Totais dessa Data ====>		25/06/2021	53.850,00	53.850,00	
[illegible]a :	30/06/2021				
7	3.1.1.03.0001 - Simples Nacional Sobre Faturamento		6.857,67	0,00	DESPESAS
8	2.1.1.03.0002 - Simples Nacional a Recolher		0,00	6.857,67	DESPESAS
15	3.1.1.05.0001 - Despesas com Salarios e Ordenados		1.500,00	0,00	
16	2.1.1.02.0001 - Salarios e Ordenados a Pagar		0,00	1.500,00	
Totais dessa Data ====>		30/06/2021	8.357,67	8.357,67	
Totais do Mês de Junho ====>			91.495,34	91.495,34	
Data :	01/07/2021				
9	2.1.1.02.0001 - Salarios e Ordenados a Pagar		1.500,00	0,00	PAGAMENTO FOLHA
10	1.1.1.01.0001 - Caixa Geral		0,00	1.500,00	PAGAMENTO FOLHA
Totais dessa Data ====>		01/07/2021	1.500,00	1.500,00	
Data :	05/07/2021				
11	3.1.1.05.0006 - Despesas com Honorarios Contabeis		550,00	0,00	DESPESAS
12	2.1.1.02.0006 - Honorarios contabis a Pagar		0,00	550,00	DESPESAS
Totais dessa Data ====>		05/07/2021	550,00	550,00	

PM DE AMARANTE
DO
FL
RÚB
1.131

DIÁRIO - Nº 4
01/01/2021 a 31/12/2021

Lanc.	Conta - Descrição	Documento	Débito	Crédito	Histórico / Complemento
Data :	06/07/2021				
1	1.1.3.01.0001 - Compras de Mercadorias		5.970,72	0,00	CONFORME DOC FISCAL
2	1.1.1.01.0001 - Caixa Geral		0,00	5.970,72	CONFORME DOC FISCAL
Totais dessa Data ====>		06/07/2021	5.970,72	5.970,72	
Data :	15/07/2021				
13	2.1.1.02.0006 - Honorarios contabis a Pagar		550,00	0,00	PAGAMENTO CONTABEIS
14	1.1.1.01.0001 - Caixa Geral		0,00	550,00	PAGAMENTO CONTABEIS
Totais dessa Data ====>		15/07/2021	550,00	550,00	
Data :	20/07/2021				
3	1.1.1.01.0001 - Caixa Geral		55.800,00	0,00	RECEITAS
4	3.1.1.01.0002 - Prestações de serviços		0,00	55.800,00	RECEITAS
5	2.1.1.03.0002 - Simples Nacional a Recolher		6.857,67	0,00	PAGAMENTO SIMPLES NACIONAL
6	1.1.1.01.0001 - Caixa Geral		0,00	6.857,67	PAGAMENTO SIMPLES NACIONAL
Totais dessa Data ====>		20/07/2021	62.657,67	62.657,67	
Data :	31/07/2021				
7	3.1.1.03.0001 - Simples Nacional Sobre Faturamento		7.191,66	0,00	DESPESAS
8	2.1.1.03.0002 - Simples Nacional a Recolher		0,00	7.191,66	DESPESAS
15	3.1.1.05.0001 - Despesas com Salarios e Ordenados		1.500,00	0,00	
16	2.1.1.02.0001 - Salarios e Ordenados a Pagar		0,00	1.500,00	
Totais dessa Data ====>		31/07/2021	8.691,66	8.691,66	
Totais do Mês de Julho ====>			79.920,05	79.920,05	
Data :	02/08/2021				
1	1.1.3.01.0001 - Compras de Mercadorias		11.047,70	0,00	CONFORME DOC FISCAL
2	1.1.1.01.0001 - Caixa Geral		0,00	11.047,70	CONFORME DOC FISCAL
9	2.1.1.02.0001 - Salarios e Ordenados a Pagar		1.500,00	0,00	PAGAMENTO FOLHA
10	1.1.1.01.0001 - Caixa Geral		0,00	1.500,00	PAGAMENTO FOLHA
Totais dessa Data ====>		02/08/2021	12.547,70	12.547,70	
Data :	05/08/2021				
11	3.1.1.05.0006 - Despesas com Honorarios Contabeis		550,00	0,00	DESPESAS
12	2.1.1.02.0006 - Honorarios contabis a Pagar		0,00	550,00	DESPESAS
Totais dessa Data ====>		05/08/2021	550,00	550,00	
Data :	16/08/2021				
13	2.1.1.02.0006 - Honorarios contabis a Pagar		550,00	0,00	PAGAMENTO CONTABEIS
14	1.1.1.01.0001 - Caixa Geral		0,00	550,00	PAGAMENTO CONTABEIS
Totais dessa Data ====>		16/08/2021	550,00	550,00	
Data :	20/08/2021				
5	2.1.1.03.0002 - Simples Nacional a Recolher		7.191,66	0,00	PAGAMENTO SIMPLES NACIONAL
6	1.1.1.01.0001 - Caixa Geral		0,00	7.191,66	PAGAMENTO SIMPLES NACIONAL
Totais dessa Data ====>		20/08/2021	7.191,66	7.191,66	
Data :	25/08/2021				
3	1.1.1.01.0001 - Caixa Geral		62.700,00	0,00	RECEITAS
4	3.1.1.01.0002 - Prestações de serviços		0,00	62.700,00	RECEITAS
Totais dessa Data ====>		25/08/2021	62.700,00	62.700,00	
Data :	31/08/2021				

PM DE AMARANTE DO MA
FL. 1.138
Rubrica

DIÁRIO - Nº 4
01/01/2021 a 31/12/2021

Lanc.	Conta - Descrição	Documento	Débito	Crédito	Histórico / Complemento
Data :	31/08/2021				
7	3.1.1.03.0001 - Simples Nacional Sobre Faturamento		8.171,59	0,00	DESPESAS
8	2.1.1.03.0002 - Simples Nacional a Recolher		0,00	8.171,59	DESPESAS
15	3.1.1.05.0001 - Despesas com Salarios e Ordenados		1.500,00	0,00	
16	2.1.1.02.0001 - Salarios e Ordenados a Pagar		0,00	1.500,00	
	Totais dessa Data ====>	31/08/2021	9.671,59	9.671,59	
	Totais do Mês de Agosto ====>		93.210,95	93.210,95	
Data :	01/09/2021				
9	2.1.1.02.0001 - Salarios e Ordenados a Pagar		1.500,00	0,00	PAGAMENTO FOLHA
10	1.1.1.01.0001 - Caixa Geral		0,00	1.500,00	PAGAMENTO FOLHA
	Totais dessa Data ====>	01/09/2021	1.500,00	1.500,00	
Data :	06/09/2021				
1	1.1.3.01.0001 - Compras de Mercadorias		16.768,12	0,00	CONFORME DOC FISCAL
2	1.1.1.01.0001 - Caixa Geral		0,00	16.768,12	CONFORME DOC FISCAL
11	3.1.1.05.0006 - Despesas com Honorarios Contabeis		550,00	0,00	DESPESAS
[illegible]	2.1.1.02.0006 - Honorarios contabis a Pagar		0,00	550,00	DESPESAS
	Totais dessa Data ====>	06/09/2021	17.318,12	17.318,12	
Data :	15/09/2021				
13	2.1.1.02.0006 - Honorarios contabis a Pagar		550,00	0,00	PAGAMENTO CONTABEIS
14	1.1.1.01.0001 - Caixa Geral		0,00	550,00	PAGAMENTO CONTABEIS
	Totais dessa Data ====>	15/09/2021	550,00	550,00	
Data :	20/09/2021				
5	2.1.1.03.0002 - Simples Nacional a Recolher		8.171,59	0,00	PAGAMENTO SIMPLES NACIONAL
6	1.1.1.01.0001 - Caixa Geral		0,00	8.171,59	PAGAMENTO SIMPLES NACIONAL
	Totais dessa Data ====>	20/09/2021	8.171,59	8.171,59	
Data :	24/09/2021				
3	1.1.1.01.0001 - Caixa Geral		43.000,00	0,00	RECEITAS
4	3.1.1.01.0002 - Prestações de serviços		0,00	43.000,00	RECEITAS
	Totais dessa Data ====>	24/09/2021	43.000,00	43.000,00	
[illegible]a :	30/09/2021				
7	3.1.1.03.0001 - Simples Nacional Sobre Faturamento		5.667,42	0,00	DESPESAS
8	2.1.1.03.0002 - Simples Nacional a Recolher		0,00	5.667,42	DESPESAS
15	3.1.1.05.0001 - Despesas com Salarios e Ordenados		1.500,00	0,00	
16	2.1.1.02.0001 - Salarios e Ordenados a Pagar		0,00	1.500,00	
	Totais dessa Data ====>	30/09/2021	7.167,42	7.167,42	
	Totais do Mês de Setembro ====>		77.707,13	77.707,13	
Data :	01/10/2021				
9	2.1.1.02.0001 - Salarios e Ordenados a Pagar		1.500,00	0,00	PAGAMENTO FOLHA
10	1.1.1.01.0001 - Caixa Geral		0,00	1.500,00	PAGAMENTO FOLHA
	Totais dessa Data ====>	01/10/2021	1.500,00	1.500,00	
Data :	04/10/2021				
1	1.1.3.01.0001 - Compras de Mercadorias		28.450,62	0,00	CONFORME DOC FISCAL
2	1.1.1.01.0001 - Caixa Geral		0,00	28.450,62	CONFORME DOC FISCAL
	Totais dessa Data ====>	04/10/2021	28.450,62	28.450,62	

PM DE AMARANTE
DO MARANHÃO - MA
FL (51) 1.139
Rubrica

DIÁRIO - Nº 4
01/01/2021 a 31/12/2021

Lanc.	Conta - Descrição	Documento	Débito	Crédito	Histórico / Complemento
Data :	05/10/2021				
11	3.1.1.05.0006 - Despesas com Honorarios Contabeis		550,00	0,00	DESPESAS
12	2.1.1.02.0006 - Honorarios contabis a Pagar		0,00	550,00	DESPESAS
	Totais dessa Data ====>	05/10/2021	550,00	550,00	
Data :	15/10/2021				
13	2.1.1.02.0006 - Honorarios contabis a Pagar		550,00	0,00	PAGAMENTO CONTABEIS
14	1.1.1.01.0001 - Caixa Geral		0,00	550,00	PAGAMENTO CONTABEIS
	Totais dessa Data ====>	15/10/2021	550,00	550,00	
Data :	20/10/2021				
5	2.1.1.03.0002 - Simples Nacional a Recolher		5.667,42	0,00	PAGAMENTO SIMPLES NACIONAL
6	1.1.1.01.0001 - Caixa Geral		0,00	5.667,42	PAGAMENTO SIMPLES NACIONAL
	Totais dessa Data ====>	20/10/2021	5.667,42	5.667,42	
Data :	29/10/2021				
	1.1.1.01.0001 - Caixa Geral		46.500,00	0,00	RECEITAS
	3.1.1.01.0002 - Prestações de serviços		0,00	46.500,00	RECEITAS
	Totais dessa Data ====>	29/10/2021	46.500,00	46.500,00	
Data :	30/10/2021				
7	3.1.1.03.0001 - Simples Nacional Sobre Faturamento		6.171,87	0,00	DESPESAS
8	2.1.1.03.0002 - Simples Nacional a Recolher		0,00	6.171,87	DESPESAS
15	3.1.1.05.0001 - Despesas com Salarios e Ordenados		1.500,00	0,00	
16	2.1.1.02.0001 - Salarios e Ordenados a Pagar		0,00	1.500,00	
	Totais dessa Data ====>	30/10/2021	7.671,87	7.671,87	
	Totais do Mês de Outubro ====>		90.889,91	90.889,91	
Data :	01/11/2021				
9	2.1.1.02.0001 - Salarios e Ordenados a Pagar		1.500,00	0,00	PAGAMENTO FOLHA
10	1.1.1.01.0001 - Caixa Geral		0,00	1.500,00	PAGAMENTO FOLHA
	Totais dessa Data ====>	01/11/2021	1.500,00	1.500,00	
Data :	02/11/2021				
	1.1.3.01.0001 - Compras de Mercadorias		33.030,67	0,00	CONFORME DOC FISCAL
	1.1.1.01.0001 - Caixa Geral		0,00	33.030,67	CONFORME DOC FISCAL
	Totais dessa Data ====>	02/11/2021	33.030,67	33.030,67	
Data :	05/11/2021				
11	3.1.1.05.0006 - Despesas com Honorarios Contabeis		550,00	0,00	DESPESAS
12	2.1.1.02.0006 - Honorarios contabis a Pagar		0,00	550,00	DESPESAS
	Totais dessa Data ====>	05/11/2021	550,00	550,00	
Data :	15/11/2021				
13	2.1.1.02.0006 - Honorarios contabis a Pagar		550,00	0,00	PAGAMENTO CONTABEIS
14	1.1.1.01.0001 - Caixa Geral		0,00	550,00	PAGAMENTO CONTABEIS
	Totais dessa Data ====>	15/11/2021	550,00	550,00	
Data :	22/11/2021				
5	2.1.1.03.0002 - Simples Nacional a Recolher		6.171,87	0,00	PAGAMENTO SIMPLES NACIONAL
6	1.1.1.01.0001 - Caixa Geral		0,00	6.171,87	PAGAMENTO SIMPLES NACIONAL

PM DE AMARANTE
DO ... MA
Rúbrica 1.130

DIÁRIO - Nº 4
01/01/2021 a 31/12/2021

Lanc.	Conta - Descrição		Documento	Débito	Crédito	Histórico / Complemento
Data :	22/11/2021					
	Totais dessa Data ====>	22/11/2021		6.171,87	6.171,87	
Data :	25/11/2021					
3	1.1.1.01.0001 - Caixa Geral			45.000,00	0,00	RECEITAS
4	3.1.1.01.0002 - Prestações de serviços			0,00	45.000,00	RECEITAS
	Totais dessa Data ====>	25/11/2021		45.000,00	45.000,00	
Data :	30/11/2021					
7	3.1.1.03.0001 - Simples Nacional Sobre Faturamento			6.014,94	0,00	DESPESAS
8	2.1.1.03.0002 - Simples Nacional a Recolher			0,00	6.014,94	DESPESAS
15	3.1.1.05.0001 - Despesas com Salarios e Ordenados			1.500,00	0,00	
16	2.1.1.02.0001 - Salarios e Ordenados a Pagar			0,00	1.500,00	
	Totais dessa Data ====>	30/11/2021		7.514,94	7.514,94	
	Totais do Mês de Novembro ====>			94.317,48	94.317,48	
Data :	01/12/2021					
9	2.1.1.02.0001 - Salarios e Ordenados a Pagar			1.500,00	0,00	PAGAMENTO FOLHA
10	1.1.1.01.0001 - Caixa Geral			0,00	1.500,00	PAGAMENTO FOLHA
	Totais dessa Data ====>	01/12/2021		1.500,00	1.500,00	
Data :	03/12/2021					
1	1.1.3.01.0001 - Compras de Mercadorias			29.590,58	0,00	CONFORME DOC FISCAL
2	1.1.1.01.0001 - Caixa Geral			0,00	29.590,58	CONFORME DOC FISCAL
	Totais dessa Data ====>	03/12/2021		29.590,58	29.590,58	
Data :	06/12/2021					
11	3.1.1.05.0006 - Despesas com Honorarios Contabeis			550,00	0,00	DESPESAS
12	2.1.1.02.0006 - Honorarios contabis a Pagar			0,00	550,00	DESPESAS
	Totais dessa Data ====>	06/12/2021		550,00	550,00	
Data :	15/12/2021					
13	2.1.1.02.0006 - Honorarios contabis a Pagar			550,00	0,00	PAGAMENTO CONTABEIS
14	1.1.1.01.0001 - Caixa Geral			0,00	550,00	PAGAMENTO CONTABEIS
	Totais dessa Data ====>	15/12/2021		550,00	550,00	
Data :	20/12/2021					
5	2.1.1.03.0002 - Simples Nacional a Recolher			6.014,94	0,00	PAGAMENTO SIMPLES NACIONAL
6	1.1.1.01.0001 - Caixa Geral			0,00	6.014,94	PAGAMENTO SIMPLES NACIONAL
15	2.1.1.02.0001 - Salarios e Ordenados a Pagar			1.500,00	0,00	PAGAMENTO FOLHA
16	1.1.1.01.0001 - Caixa Geral			0,00	1.500,00	PAGAMENTO FOLHA
	Totais dessa Data ====>	20/12/2021		7.514,94	7.514,94	
Data :	24/12/2021					
3	1.1.1.01.0001 - Caixa Geral			46.500,00	0,00	RECEITAS
4	3.1.1.01.0002 - Prestações de serviços			0,00	46.500,00	RECEITAS
	Totais dessa Data ====>	24/12/2021		46.500,00	46.500,00	
Data :	31/12/2021					
7	3.1.1.03.0001 - Simples Nacional Sobre Faturamento			6.254,85	0,00	DESPESAS
8	2.1.1.03.0002 - Simples Nacional a Recolher			0,00	6.254,85	DESPESAS
17	3.1.1.05.0001 - Despesas com Salarios e Ordenados			1.500,00	0,00	
18	2.1.1.02.0001 - Salarios e Ordenados a Pagar			0,00	1.500,00	
19	1.1.1.02.0001 - Banco Conta Movimento- no Pais			233.000,00	0,00	ENCERRAMENTO DO EXERCICIO Deposito em conta

PM DE AMARANTE
DO MARANHÃO - MA
FL. (s): 1.141
Rubrica:

DIÁRIO - Nº 4
01/01/2021 a 31/12/2021

Lanc.	Conta - Descrição	Documento	Débito	Crédito	Histórico / Complemento
Data :	31/12/2021				
20	1.1.1.01.0001 - Caixa Geral		0,00	233.000,00	ENCERRAMENTO DO EXERCICIO Deposito em conta
21	2.3.2.01.0001 - Lucros do Exercicio		0,00	450.291,20	ENCERRAMENTO DO EXERCICIO
22	3.1.1.01.0002 - Prestações de serviços		544.850,00	0,00	ENCERRAMENTO DO EXERCICIO
23	3.1.1.03.0001 - Simples Nacional Sobre Faturamento		0,00	69.958,80	ENCERRAMENTO DO EXERCICIO
24	3.1.1.05.0001 - Despesas com Salarios e Ordenados		0,00	18.000,00	ENCERRAMENTO DO EXERCICIO
25	3.1.1.05.0006 - Despesas com Honorarios Contabeis		0,00	6.600,00	ENCERRAMENTO DO EXERCICIO
Totais dessa Data ====>		31/12/2021	785.604,85	785.604,85	
Totais do Mês de Dezembro ====>			871.810,37	871.810,37	

PM DE AMARANTE
DO
FL
Rubrica:
1.142

PM DE AMARANTE
DO MAR... MA
FL (S) 1.143
Rúbrica:

Balanço Patrimonial - Exercício de 2021
CNPJ : 27.263.457/0001-45 - REG. JUNTA COMERCIAL: 21600050162 EM 09/03/2017

1		ATIVO	
1.1		ATIVO CIRCULANTE	
1.1.1		DISPONIVEL	
1.1.1.01		CAIXA GERAL	
1.1.1.01.0001		Caixa Geral	1.477,30 D
	****	CAIXA GERAL	1.477,30 D
1.1.1.02		BANCO CONTA MOVIMENTO	
1.1.1.02.0001		Banco Conta Movimento- no Pais	433.000,00 D
	****	BANCO CONTA MOVIMENTO	433.000,00 D
	***	DISPONIVEL	434.477,30 D
1.1.3		ESTOQUES	
1.1.3.01		ESTOQUES DE MERCADORIAS	
1.1.3.01.0001		Compras de Mercadorias	220.568,75 D
	****	ESTOQUES DE MERCADORIAS	220.568,75 D
	***	ESTOQUES	220.568,75 D
	**	ATIVO CIRCULANTE	655.046,05 D
1.2		ATIVO NAO CIRCULANTE	
1.2.3		IMOBILIZADO	
1.2.3.01		IMOBILIZADO EM USO	
1.2.3.01.0001		Moveis e Utensilios	150.000,00 D
1.2.3.01.0002		Maquinas e Equipamentos	250.000,00 D
1.2.3.01.0003		Veinculos	300.000,00 D
	****	IMOBILIZADO EM USO	700.000,00 D
	***	IMOBILIZADO	700.000,00 D
	**	ATIVO NAO CIRCULANTE	700.000,00 D
	*	ATIVO	1.355.046,05 D

SANTA LUZIA - MA , 27 de janeiro de 2022

NEURIELBE DE JESUS SILVA
EMPRESARIO
R.G.:0416930620117 Org. Exp.:SESP
CPF: 061.944.793-10

SEBASTIAO MALAM COELHO GRANJA
Técnico(a) em Contabilidade CRC: 647102
R.G.:1558798 Org. Exp.:SSPMA
CEI: 50020160690-6

PM DE AMARANTE
DO
FL (S)
Rubrica:
1.149

Balanço Patrimonial - Exercício de 2021
CNPJ : 27.263.457/0001-45 - REG. JUNTA COMERCIAL: 21600050162 EM 09/03/2017

2		PASSSIVO	
2.1		PASSIVO CIRCULANTE	
2.1.1		FORNECEDORES	
2.1.1.02		OBRIGAÇÕES COM PESSOAL	
2.1.1.02.0001		Salarios e Ordenados a Pagar	1.500,00 D
	****	OBRIGAÇÕES COM PESSOAL	1.500,00 D
2.1.1.03		IMPOSTOS A RECOLHER	
2.1.1.03.0002		Simples Nacional a Recolher	6.254,85
	****	IMPOSTOS A RECOLHER	6.254,85
	***	FORNECEDORES	4.754,85
	**	PASSIVO CIRCULANTE	4.754,85
2.3		PATRIMONIO LIQUIDO	
2.3.1		CAPITAL SOCIAL	
2.3.1.01		CAPITAL SOCIAL	
2.3.1.01.0001		Capital Social Subscrito	900.000,00
	****	CAPITAL SOCIAL	900.000,00
	***	CAPITAL SOCIAL	900.000,00
2.3.2		LUCROS OU PREJUIZOS	
2.3.2.01		LUCROS OU PREJUIZOS	
2.3.2.01.0001		Lucros do Exercicio	450.291,20
	****	LUCROS OU PREJUIZOS	450.291,20
	***	LUCROS OU PREJUIZOS	450.291,20
	**	PATRIMONIO LIQUIDO	1.350.291,20
	*	PASSSIVO	1.355.046,05

SANTA LUZIA - MA , 27 de janeiro de 2022

NEURIELBE DE JESUS SILVA
EMPRESARIO
R.G.:0416930620117 Org. Exp.:SESP
CPF: 061.944.793-10

SEBASTIAO MALAM COELHO GRANJA
Técnico(a) em Contabilidade CRC: 647102
R.G.:1558798 Org. Exp.:SSPMA
CEI: 50020160690-6

PM DE AMARANTE
DO MARANHÃO - MA
FL (S)Nº 1.145
Rúbrica:

LOCACENTER - EIRELI

CNPJ: 27.263.457/0001-45 NIRE Nº 21600050162 em 09/03/2017

Rua Gande, SN, Povoado Beiradao CEP: 65.390-000 Santa Luzia - MA

DEMONSTRAÇÃO DO RESULTADO DO EXERCÍCIO - DRE 31/12/2021.

DESCRIÇÃO DA CONTA	ÚLTIMO EXERCÍCIO 31/12/2021	PENÚLTIMO EXERCÍCIO 31/12/2020
VENDAS DE PRODUTOS, MERCADORIAS E SERVIÇOS	**544.850,00**	**0,00**
Receita de Prestação de Serviços	544.850,00	0,00
(-) DEDUÇÕES DE TRIBUTOS, ABATIMENTOS E DEVOLUÇÕES	**69.958,80**	**0,00**
SIMPLES NACIONAL sobre Faturamento	69.958,80	0,00
(=) RECEITA OPERACIONAL LÍQUIDA	**474.891,20**	**0,00**
(-) CUSTO DAS VENDAS	**220.568,75**	**0,00**
Custo dos Produtos, Mercadorias e Serviços	220.568,75	0,00
(=) LUCRO BRUTO	**254.322,45**	**0,00**
(-) DESPESAS OPERACIONAIS	**24.600,00**	**0,00**
Despesas com Pró-Labore	18.000,00	0,00
Despesas com Serviços Contábeis	6.600,00	0,00
(=) RESULTADO LÍQUIDO DO EXERCÍCIO	**229.722,45**	**0,00**
Lucro do Exercício	229.722,45	0,00

Santa Luzia - MA, 31 de dezembro de 2021.

Neurielbe de Jesus Silva

Empresário - CPF: 061.944.793-10

Sebastião Malam Coelho Granja

Contador(a) CRC: 6471-02 MA

PM DE AMARANTE DO MARANHÃO - MA
FL (S)Nº 1.146
Rábrica:

LOCACENTER - EIRELI

CNPJ: 27.263.457/0001-45 NIRE Nº 21600050162 em 09/03/2017

Rua Gande, SN, Povoado Beiradao CEP: 65.390-000 Santa Luzia - MA

QUALIFICAÇÃO ECONÔMICO - FINANCEIRA 2021.

ÍNDICE DE LIQUIDEZ CORRENTE

ILC= ATIVO CIRCULANTE / PASSIVO CIRCULANTE

ILC= R$ 655.046,05 / R$ 94.558,80

ILC= 6,92

Nota: A cada R$ 1,00 que sai do caixa no curto prazo, temos R$ 6,92 para entrar no caixa. Aqui a empresa revela a capacidade financeira de cumprir os seus compromissos de curto prazo.

Santa Luzia - MA, 31 de dezembro de 2021.

Neurielbe de Jesus Silva
Empresário - CPF: 061.944.793-10

Sebastião Malam Coelho Granja
Contador(a) CRC: 6471-02 MA

PM DE AMARANTE DO MARANHÃO - MA
FL (S) Nº 1.747
Rúbrica:

LOCACENTER - EIRELI

CNPJ: 27.263.457/0001-45 NIRE Nº 21600050162 em 09/03/2017

Rua Gande, SN, Povoado Beiradao CEP: 65.390-000 Santa Luzia - MA

QUALIFICAÇÃO ECONÔMICO - FINANCEIRA 2021.

ÍNDICE DE LIQUIDEZ GERAL

$$ILG = \frac{\text{ATIVO CIRCULANTE + REALIZÁVEL A LONGO PRAZO}}{\text{PASSIVO CIRCULANTE + EXIGÍVEL A LONGO PRAZO}}$$

$$ILG = \frac{R\$\ 655.046,05}{R\$\ 94.558,80}$$

ILG= 6,92

Nota: Aqui a empresa revela o quanto ela possui em bens e direitos e a realizar para quitar suas obrigações com terceiros.

Santa Luzia - MA, 31 de dezembro de 2021.

Neurielbe de Jesus Silva
Empresário - CPF: 061.944.793-10

Sebastião Malam Coelho Granja
Contador(a) CRC: 6471-02 MA

PM DE AMARANTE DO MARANHÃO - MA
FL (S) Nº 1.118
Rúbrica:

LOCACENTER - EIRELI

CNPJ: 27.263.457/0001-45 NIRE Nº 21600050162 em 09/03/2017

Rua Gande, SN, Povoado Beiradao CEP: 65.390-000 Santa Luzia - MA

QUALIFICAÇÃO ECONÔMICO - FINANCEIRA 2021.

ÍNDICE DE SOLVÊNCIA GERAL

$$ISG = \frac{\text{ATIVO TOTAL}}{\text{PASSIVO CIRCULANTE + EXIGÍVEL A LONGO PRAZO}}$$

$$ISG = \frac{R\$\ 655.046,05}{R\$\ 94.558,80}$$

ISG= 6,92

Nota: Aqui a empresa expressa o grau de garantia que ela dispõe em Ativos Totais, para o pagamento do total de suas dívidas.

Santa Luzia - MA, 31 de dezembro de 2021.

Neurielbe de Jesus Silva
Empresário - CPF: 061.944.793-10

Sebastião Malam Coelho Granja
Contador(a) CRC: 6471-02 MA

PM DE AMARANTE
DO MARANHÃO - MA
FL (S) Nº 1149
Rúbrica:

LOCACENTER - EIRELI

CNPJ: 27.263.457/0001-45 NIRE Nº 21600050162 em 09/03/2017

Rua Grande, nº SN, Povoado Beradao CEP: 65.390-000 Santa Luzia - MA

NOTAS EXPLICATIVAS AS DEMONSTRAÇÕES FINANCEIRAS 31/12/2021.

NOTA 1 - CONTEXTO OPERACIONAL

A LOCACENTER - EIRELI é uma sociedade empresária limitada constituída em 09/03/2017 atualmente no mercado nacional com sede na cidade de Santa Luzia, Estado do Maranhão que tem por atividade preponderante o comércio varejista especializado de equipamentos e suprimentos de informática.

NOTA 2 – FORMALIDADE DA ESCRITURAÇÃO CONTÁBIL RESOLUÇÃO 1.418/12 (NBC ITG 1000)

A LOCACENTER - EIRELI mantém um sistema de escrituração uniforme dos seus atos e fatos administrativos, por meio de processo eletrônico.

Os registros contábeis contem o número de identificação dos lançamentos relacionados ao respectivo documento de origem externa ou interna ou, na sua falta, em elementos que comprovem ou evidenciem fatos e a prática de atos administrativos.

As demonstrações contábeis, incluindo as notas explicativas, elaboradas por disposições legais, serão transcritas no "Livro Diário", e posteriormente registrado na Junta Comercial do Estado do Maranhão - JUCEMA.

A documentação contábil da LOCACENTER - EIRELI é composta por todos os documentos, livros, papéis, registros e outras peças, que apoiam ou compõem a escrituração contábil.

A documentação contábil é hábil, revestida das características intrínsecas ou extrínsecas essenciais, definidas na legislação e técnica-contábil. A LOCACENTER - EIRELI mantem em boa ordem a documentação contábil.

NOTA 3 - CRITÉRIOS CONTÁBEIS UTILIZADOS

Declaramos que as Demonstrações Contábeis foram elaboradas e apresentadas em plena conformidade com a Interpretação Técnica Geral (ITG) 1000 - Modelo Contábil para Microempresa e Empresa de Pequeno Porte, cujos aspectos contábeis possuem suas normas aprovadas pela Resolução CFC nº 1.418/2012, que estabelece um modelo simplificado para a escrituração e elaboração de demonstrações contábeis.

NOTA 4 - PRÁTICAS CONTÁBEIS ADOTADAS

A escrituração contábil foi realizada com observância aos Princípios de Contabilidade aceitos e em conformidade com as disposições contidas na ITG 1000.

Os lançamentos contábeis foram efetuados diariamente, e com a utilização do Regime de Competência.

NOTA 5 - AS DEMONSTRAÇÕES CONTÁBEIS

PM DE AMARANTE
DO MARANHÃO - MA
FL (S) Nº 150
Rúbrica:

Todos os lançamentos que deram origem aos demonstrativos contábeis foram embasados em documentação idônea fornecida pela Administração da empresa, que se responsabiliza pela sua veracidade.

NOTA 6 - SALDOS DE DISPONIBILIDADES

Todas as receitas foram registradas no Regime de Competência, reconhecidas à medida que ocorriam e recebidas em caixa ao final de cada mês, sem qualquer diminuição ocasionada por provisão de crédito de liquidação duvidosa, não declarada pela Administração da Empresa.

NOTA 7 - PRINCIPAIS PRÁTICAS CONTÁBEIS ADOTADAS

a) **Caixa e Equivalentes de Caixa**: Conforme determina a Resolução do CFC No. 1.296/10 (NBC –TG 03) – Demonstração do Fluxo de Caixa e Resolução do CFC No. 1.376/11 (NBC TG 26) – Apresentação Demonstrações Contábeis, os valores contabilizados neste subgrupo representam moeda em caixa e depósitos à vista em conta bancária, bem como os recursos que possuem as mesmas características de liquidez de caixa e de disponibilidade imediata ou até 90 (noventa) dias e que estão sujeitos a insignificante risco de mudança de valor.

b) **Aplicações de Liquidez Imediata:** As aplicações financeiras estão demonstradas pelos valores originais aplicados, acrescidos dos rendimentos pró-rata até a data do balanço.

c) **Imobilizado:** Os ativos imobilizados são registrados pelo custo de aquisição ou construção, deduzido da depreciação calculada pelo método linear com base nas taxas e leva em consideração vida útil e utilização dos bens (Resolução CFC Nº 1.177/09 (NBC – TG 27). Outros gastos são capitalizados apenas quando há um aumento nos benefícios econômicos desse item do imobilizado. Qualquer outro tipo de gasto é reconhecido no resultado como despesa quando incorrido.

d) **Passivo Circulante e Não Circulante:** Os passivos circulantes e não circulantes são demonstrados pelos valores conhecidos ou calculáveis acrescidos, quando aplicável, dos correspondentes encargos incorridas até a data do balanço patrimonial. Quando aplicável, os passivos circulantes e não circulantes são registrados com base em taxas de juros que refletem o prazo, a moeda e o risco de cada transação. **Provisões** – Uma provisão é reconhecida em decorrência de um evento passado que originou um passivo, sendo provável que um recurso econômico possa ser requerido para saldar a obrigação. As provisões são registradas quando julgadas prováveis e com base nas melhores estimativas do risco envolvido.

e) **Prazos:** Os ativos realizáveis e os passivos exigíveis até o encerramento do exercício seguinte são classificados como circulantes.

f) **Obrigações Fiscais e Tributárias**: São registrados nessa rubrica os tributos a pagar pela entidade, sejam eles tributos próprios ou retidos na fonte. No ano de 2020 os saldos finais a pagar referente a Simples Nacional foi de R$ 69.958,80 .

g) **Obrigações Previdenciárias e Trabalhistas**: São registradas nessa rubrica os encargos sobre folha de pagamento a pagar, bem como, os encargos retidos a pagar.

h) **Provisão de Férias e Encargos:** Foram provisionadas com base nos direitos adquiridos pelos empregados até a data do balanço.

PM DE AMARANTE
DO MARANHÃO - MA
FL (3) Nº 157
Rúbrica:

i) **Fornecedores a pagar**: São registradas nessa conta contábil os valores a pagar a fornecedores de bens ou serviços.

j) **Provisão de 13º Salário e Encargos:** Foram provisionadas com base nos direitos adquiridos pelos empregados e baixados conforme o pagamento até a data do balanço.

k) **As Despesas e as Receitas:** Estão apropriadas obedecendo ao regime de Competência.

l) **Apuração do Resultado:** O resultado foi apurado segundo o Regime de Competência. Os rendimentos e encargos incidentes sobre os Ativos e Passivos e suas realizações estão reconhecidas no resultado.

NOTA 8 – ATIVO NÃO CIRCULANTE (IMOBILIZADO E INTANGÍVEL)

O Imobilizado em 2021 teve aumento de 10,63% em relação a 2020, isso se deu ao fato da aquisição de um veículo. Os ativos Imobilizados e Intangíveis são contabilizados pelo custo de aquisição ou construção, deduzidos da depreciação do período, originando o valor líquido contábil. Por atividade, o imobilizado está constituído da seguinte forma:

ITEM	VALOR (R$)
Veículos	300.000,00
Móveis e Utensílios	150.000,00
Máquinas e Equipamentos	250.000,00

As principais taxas anuais de depreciação por item, de acordo com a Receita Federal são as seguintes:

ITEM	TAXA ANUAL DE DEPRECIAÇÃO
Veículos	20%
Móveis e Utensílios	10%
Máquinas e Equipamentos	10%

NOTA 9 – OBRIGAÇÕES A CURTO PRAZO (PASSIVO CIRCULANTE)

Este grupo está composto pelo seu valor nominal, original e representa o saldo credor de obrigações fiscais-empregatícias e outras obrigações, bem como as provisões sociais.

NOTA 10 - PATRIMÔNIO LÍQUIDO

O patrimônio líquido é apresentado em valores atualizados e compreende o Capital Social, os Lucros Acumulados, acrescido do resultado do exercício período, as contrapartidas de aumentos ou diminuições de valor atribuído a elementos do ativo e do passivo, em decorrência da sua avaliação e preço de mercado.

NOTA 11 – RECEITAS

As receitas em 2021 tiveram uma redução de 12,48% em relação a 2020. Segue abaixo o montante de cada categoria significativa (relevante) de receita reconhecida durante o período:

RÚBRICA CONTÁBIL	VALOR (R$)

PM DE AMARANTE
DO MARANHÃO - MA
FL (S) Nº 1.152
Rúbrica:

Receita de Prestação de Serviços	544.850,00

NOTA 12 – DO RESULTADO DO EXERCÍCIO

O Lucro do Exercício de 2021 será incorporado ao Patrimônio da empresa.

NOTA 13 - DEMONSTRAÇÃO DO FLUXO DE CAIXA (DFC)

A Demonstração do Fluxo de Caixa foi elaborada em conformidade com a Resolução do CFC Nº. 1.296/10 que aprovou a NBC TG 03 – Demonstração dos Fluxos de Caixa e também de acordo com a Resolução 1.152/2009 que aprovou a NBC TG 13.

O Método na elaboração do Fluxo de Caixa que a LOCACENTER - EIRELI optou foi o DIRETO.

As rubricas contábeis que compõe as atividades de investimentos são as seguintes:

- Imobilizado

As rubricas contábeis que compõe as atividades de financiamento são as seguintes:

- Aplicação Financeira.

Santa Luzia - MA, 31 de dezembro de 2021.

Neurielbe de Jesus Silva
Empresário - CPF: 061.944.793-10

Sebastiao Malam Coelho Granja
Contador(a) CRC: 6471-02 MA

PM DE AMARANTE
DO MARANHÃO - MA
FL (3) Nº 1.153
Rúbrica:

Termo de Encerramento

Nome do Livro: DIÁRIO

Nº de Ordem: 4

O presente livro do tipo DIÁRIO contém páginas numeradas, do nº 01 ao nº 21, e serviu para escrituração no período de 01/01/2021 a 31/12/2021, da empresa LOCACENTER - EIRELI.

Santa Luzia, 31/12/2021

NEURIELBE DE JESUS SILVA
TITULAR PESSOA FÍSICA, Administrador
CPF 061.944.793-10

SEBASTIÃO MALAM COELHO GRANJA
CONTADOR
CRC/MA 647102

PM DE AMARANTE
DO MARANHÃO - MA
FL (S) Nº 1154
Rúbrica:

ASSINATURA ELETRÔNICA

Certificamos que o ato da empresa LOCACENTER - EIRELI consta assinado digitalmente por:

IDENTIFICAÇÃO DO(S) ASSINANTE(S)	
CPF/CNPJ	Nome
06194479310	NEURIELBE DE JESUS SILVA
44483724304	SEBASTIAO MALAM COELHO GRANJA

CERTIFICO A AUTENTICAÇÃO EM 28/01/2022 15:09 SOB Nº 20220125287.
PROTOCOLO: 220125287 DE 27/01/2022. NIRE: 21600050162.
LOCACENTER - EIRELI

JUCEMA

ANSELMO DIAS CARNEIRO LOPES FILHO
RESPONSÁVEL PELA AUTENTICAÇÃO
SÃO LUÍS, 28/01/2022
empresafacil.ma.gov.br

Ministério da Indústria e Comércio Exterior e Serviços
Secretaria Especial da Micro e Pequena Empresa
Departamento de Registro Empresarial e Integração

JUCEMA

PM DE AMARANTE DO MARANHÃO, MA
FL (S) Nº 1.155
Rúbrica:

TERMO DE AUTENTICAÇÃO - LIVRO DIGITAL

Declaro exatos os Termos de Abertura e de Encerramento do Livro Digital com características abaixo, conferido e autenticado por ANSELMO DIAS CARNEIRO LOPES FILHO, sob a autenticidade nº 12201162853 em 28/01/2022, protocolo 220125287. Para validação de Autenticação dos Termos, deverá ser acessado o Portal de Serviços / verificação de documentos do Empreendedor (http://www.empresafacil.ma.gov.br) e informar o código de verificação.

Identificação de Empresa	
Nome Empresarial:	LOCACENTER - EIRELI
Número de Registro:	21600050162
CNPJ:	27263457000145
Munícipio:	Santa Luzia

Identificação de Livro Digital	
Tipo de Livro:	DIÁRIO
Número de Ordem:	4
Período de Escrituração:	01/01/2021 - 31/12/2021

Assinante(s)	Nome	CRC/OAB
06194479310	NEURIELBE DE JESUS SILVA	
44483724304	SEBASTIÃO MALAM COELHO GRANJA	MA647102

CERTIFICO A AUTENTICAÇÃO EM 28/01/2022 15:09 SOB Nº 20220125287.
PROTOCOLO: 220125287 DE 27/01/2022. CÓDIGO DE VERIFICAÇÃO:
12201162853. NIRE: 21600050162.
LOCACENTER - EIRELI

JUCEMA

ANSELMO DIAS CARNEIRO LOPES FILHO
RESPONSÁVEL PELA AUTENTICAÇÃO
SÃO LUÍS, 28/01/2022
empresafacil.ma.gov.br

A validade deste documento, se impresso, fica sujeito à comprovação de sua autenticidade nos respectivos portais, informando seus respectivos códigos de verificação.

PM DE AMARANTE
DO MARANHÃO, MA
FL (S) Nº 1.156
Rúbrica:

Balanço Patrimonial - Exercício de 2021
CNPJ : 27.263.457/0001-45 - REG. JUNTA COMERCIAL: 21600050162 EM 09/03/2017

1		ATIVO	
1.1		ATIVO CIRCULANTE	
1.1.1		DISPONIVEL	
1.1.1.01		CAIXA GERAL	
1.1.1.01.0001		Caixa Geral	1.477,30 D
	****	CAIXA GERAL	1.477,30 D
1.1.1.02		BANCO CONTA MOVIMENTO	
1.1.1.02.0001		Banco Conta Movimento- no Pais	433.000,00 D
	****	BANCO CONTA MOVIMENTO	433.000,00 D
	***	DISPONIVEL	434.477,30 D
1.1.3		ESTOQUES	
1.1.3.01		ESTOQUES DE MERCADORIAS	
1.1.3.01.0001		Compras de Mercadorias	220.568,75 D
	****	ESTOQUES DE MERCADORIAS	220.568,75 D
	***	ESTOQUES	220.568,75 D
	**	ATIVO CIRCULANTE	655.046,05 D
1.2		ATIVO NAO CIRCULANTE	
1.2.3		IMOBILIZADO	
1.2.3.01		IMOBILIZADO EM USO	
1.2.3.01.0001		Moveis e Utensilios	150.000,00 D
1.2.3.01.0002		Maquinas e Equipamentos	250.000,00 D
1.2.3.01.0003		Veiculos	300.000,00 D
	****	IMOBILIZADO EM USO	700.000,00 D
	***	IMOBILIZADO	700.000,00 D
	**	ATIVO NAO CIRCULANTE	700.000,00 D
	*	ATIVO	1.355.046,05 D

SANTA LUZIA - MA , 27 de janeiro de 2022

NEURIELBE DE JESUS SILVA
EMPRESARIO
R.G.:0416930620117 Org. Exp.:SESP
CPF: 061.944.793-10

SEBASTIAO MALAM COELHO GRANJA
Técnico(a) em Contabilidade CRC: 647102
R.G.:1558798 Org. Exp.:SSPMA
CEI: 50020160690-6

PM DE AMARANTE
DO MARANHÃO - MA
FL (S) Nº 1.157
Rúbrica:

Balanço Patrimonial - Exercício de 2021
CNPJ : 27.263.457/0001-45 - REG. JUNTA COMERCIAL: 21600050162 EM 09/03/2017

2		PASSSIVO	
2.1		PASSIVO CIRCULANTE	
2.1.1		FORNECEDORES	
2.1.1.02		OBRIGAÇÕES COM PESSOAL	
2.1.1.02.0001		Salarios e Ordenados a Pagar	1.500,00 D
	****	OBRIGAÇÕES COM PESSOAL	1.500,00 D
2.1.1.03		IMPOSTOS A RECOLHER	
2.1.1.03.0002		Simples Nacional a Recolher	6.254,85
	****	IMPOSTOS A RECOLHER	6.254,85
	***	FORNECEDORES	4.754,85
	**	PASSIVO CIRCULANTE	4.754,85
2.3		PATRIMONIO LIQUIDO	
2.3.1		CAPITAL SOCIAL	
2.3.1.01		CAPITAL SOCIAL	
2.3.1.01.0001		Capital Social Subscrito	900.000,00
	****	CAPITAL SOCIAL	900.000,00
	***	CAPITAL SOCIAL	900.000,00
2.3.2		LUCROS OU PREJUIZOS	
2.3.2.01		LUCROS OU PREJUIZOS	
2.3.2.01.0001		Lucros do Exercicio	450.291,20
	****	LUCROS OU PREJUIZOS	450.291,20
	***	LUCROS OU PREJUIZOS	450.291,20
	**	PATRIMONIO LIQUIDO	1.350.291,20
	*	PASSSIVO	1.355.046,05

SANTA LUZIA - MA , 27 de janeiro de 2022

NEURIELBE DE JESUS SILVA
EMPRESARIO
R.G.:0416930620117 Org. Exp.:SESP
CPF: 061.944.793-10

SEBASTIAO MALAM COELHO GRANJA
Técnico(a) em Contabilidade CRC: 647102
R.G.:1558798 Org. Exp.:SSPMA
CEI: 50020160690-6

PM DE AMARANTE
DO MARANHÃO - MA
FL (S) Nº 1.158
Rúbrica:

LOCACENTER - EIRELI

CNPJ: 27.263.457/0001-45 NIRE Nº 21600050162 em 09/03/2017

Rua Gande, SN, Povoado Beiradao CEP: 65.390-000 Santa Luzia - MA

DEMONSTRAÇÃO DO RESULTADO DO EXERCÍCIO - DRE 31/12/2021.

DESCRIÇÃO DA CONTA	ÚLTIMO EXERCÍCIO 31/12/2021	PENÚLTIMO EXERCÍCIO 31/12/2020
VENDAS DE PRODUTOS, MERCADORIAS E SERVIÇOS	**544.850,00**	**0,00**
Receita de Prestação de Serviços	544.850,00	0,00
(-) DEDUÇÕES DE TRIBUTOS, ABATIMENTOS E DEVOLUÇÕES	**69.958,80**	**0,00**
SIMPLES NACIONAL sobre Faturamento	69.958,80	0,00
(=) RECEITA OPERACIONAL LÍQUIDA	**474.891,20**	**0,00**
(-) CUSTO DAS VENDAS	**220.568,75**	**0,00**
Custo dos Produtos, Mercadorias e Serviços	220.568,75	0,00
(=) LUCRO BRUTO	**254.322,45**	**0,00**
(-) DESPESAS OPERACIONAIS	**24.600,00**	**0,00**
Despesas com Pró-Labore	18.000,00	0,00
Despesas com Serviços Contábeis	6.600,00	0,00
(=) RESULTADO LÍQUIDO DO EXERCÍCIO	**229.722,45**	**0,00**
Lucro do Exercício	229.722,45	0,00

Santa Luzia - MA, 31 de dezembro de 2021.

Neurielbe de Jesus Silva

Empresário - CPF: 061.944.793-10

Sebastião Malam Coelho Granja

Contador(a) CRC: 6471-02 MA

PM DE AMARANTE
DO MARANHÃO - MA
FL (S) Nº 1.159
Rúbrica:

LOCACENTER - EIRELI

CNPJ: 27.263.457/0001-45 NIRE Nº 21600050162 em 09/03/2017

Rua Gande, SN, Povoado Beiradao CEP: 65.390-000 Santa Luzia - MA

QUALIFICAÇÃO ECONÔMICO - FINANCEIRA 2021.

ÍNDICE DE LIQUIDEZ CORRENTE

ILC= ATIVO CIRCULANTE / PASSIVO CIRCULANTE

ILC= R$ 655.046,05 / R$ 94.558,80

ILC= 6,92

Nota: A cada R$ 1,00 que sai do caixa no curto prazo, temos R$ 6,92 para entrar no caixa. Aqui a empresa revela a capacidade financeira de cumprir os seus compromissos de curto prazo.

Santa Luzia - MA, 31 de dezembro de 2021.

Neurielbe de Jesus Silva
Empresário - CPF: 061.944.793-10

Sebastião Malam Coelho Granja
Contador(a) CRC: 6471-02 MA

PM DE AMARANTE
DO MARANHÃO - MA
FL (S) Nº 1.160
Rúbrica:

LOCACENTER - EIRELI

CNPJ: 27.263.457/0001-45 NIRE Nº 21600050162 em 09/03/2017

Rua Gande, SN, Povoado Beiradao CEP: 65.390-000 Santa Luzia - MA

QUALIFICAÇÃO ECONÔMICO - FINANCEIRA 2021.

ÍNDICE DE LIQUIDEZ GERAL

$$ILG = \frac{\text{ATIVO CIRCULANTE + REALIZÁVEL A LONGO PRAZO}}{\text{PASSIVO CIRCULANTE + EXIGÍVEL A LONGO PRAZO}}$$

$$ILG = \frac{R\$\ 655.046,05}{R\$\ 94.558,80}$$

ILG= 6,92

Nota: Aqui a empresa revela o quanto ela possui em bens e direitos e a realizar para quitar suas obrigações com terceiros.

Santa Luzia - MA, 31 de dezembro de 2021.

Neurielbe de Jesus Silva
Empresário - CPF: 061.944.793-10

Sebastião Malam Coelho Granja
Contador(a) CRC: 6471-02 MA

PM DE AMARANTE
DO MARANHÃO - MA
FL (S) Nº 1.161
Rúbrica:

LOCACENTER - EIRELI

CNPJ: 27.263.457/0001-45 NIRE Nº 21600050162 em 09/03/2017

Rua Gande, SN, Povoado Beiradao CEP: 65.390-000 Santa Luzia - MA

QUALIFICAÇÃO ECONÔMICO - FINANCEIRA 2021.

ÍNDICE DE SOLVÊNCIA GERAL

$$ISG = \frac{\text{ATIVO TOTAL}}{\text{PASSIVO CIRCULANTE + EXIGÍVEL A LONGO PRAZO}}$$

$$ISG = \frac{R\$\ 655.046,05}{R\$\ 94.558,80}$$

ISG= 6,92

Nota: Aqui a empresa expressa o grau de garantia que ela dispõe em Ativos Totais, para o pagamento do total de suas dívidas.

Santa Luzia - MA, 31 de dezembro de 2021.

Neurielbe de Jesus Silva

Empresário - CPF: 061.944.793-10

Sebastião Malam Coelho Granja

Contador(a) CRC: 6471-02 MA

PM DE AMARANTE
DO MARANHÃO - MA
FL (S) Nº 1.162
Rúbrica:

LOCACENTER - EIRELI

CNPJ: 27.263.457/0001-45 NIRE Nº 21600050162 em 09/03/2017

Rua Grande, nº SN, Povoado Beradao CEP: 65.390-000 Santa Luzia - MA

NOTAS EXPLICATIVAS AS DEMONSTRAÇÕES FINANCEIRAS 31/12/2021.

NOTA 1 - CONTEXTO OPERACIONAL

A LOCACENTER - EIRELI é uma sociedade empresária limitada constituída em 09/03/2017 atualmente no mercado nacional com sede na cidade de Santa Luzia, Estado do Maranhão que tem por atividade preponderante o comércio varejista especializado de equipamentos e suprimentos de informática.

NOTA 2 – FORMALIDADE DA ESCRITURAÇÃO CONTÁBIL RESOLUÇÃO 1.418/12 (NBC ITG 1000)

A LOCACENTER - EIRELI mantém um sistema de escrituração uniforme dos seus atos e fatos administrativos, por meio de processo eletrônico.

Os registros contábeis contem o número de identificação dos lançamentos relacionados ao respectivo documento de origem externa ou interna ou, na sua falta, em elementos que comprovem ou evidenciem fatos e a prática de atos administrativos.

As demonstrações contábeis, incluindo as notas explicativas, elaboradas por disposições legais, serão transcritas no "Livro Diário", e posteriormente registrado na Junta Comercial do Estado do Maranhão - JUCEMA.

A documentação contábil da LOCACENTER - EIRELI é composta por todos os documentos, livros, papéis, registros e outras peças, que apoiam ou compõem a escrituração contábil.

A documentação contábil é hábil, revestida das características intrínsecas ou extrínsecas essenciais, definidas na legislação e técnica-contábil. A LOCACENTER - EIRELI mantem em boa ordem a documentação contábil.

NOTA 3 - CRITÉRIOS CONTÁBEIS UTILIZADOS

Declaramos que as Demonstrações Contábeis foram elaboradas e apresentadas em plena conformidade com a Interpretação Técnica Geral (ITG) 1000 - Modelo Contábil para Microempresa e Empresa de Pequeno Porte, cujos aspectos contábeis possuem suas normas aprovadas pela Resolução CFC nº 1.418/2012, que estabelece um modelo simplificado para a escrituração e elaboração de demonstrações contábeis.

NOTA 4 - PRÁTICAS CONTÁBEIS ADOTADAS

A escrituração contábil foi realizada com observância aos Princípios de Contabilidade aceitos e em conformidade com as disposições contidas na ITG 1000.

Os lançamentos contábeis foram efetuados diariamente, e com a utilização do Regime de Competência.

NOTA 5 - AS DEMONSTRAÇÕES CONTÁBEIS

PM DE AMARANTE
DO MARANHÃO - MA
FL (S) Nº 1.163
Rúbrica:

Todos os lançamentos que deram origem aos demonstrativos contábeis foram embasados em documentação idônea fornecida pela Administração da empresa, que se responsabiliza pela sua veracidade.

NOTA 6 - SALDOS DE DISPONIBILIDADES

Todas as receitas foram registradas no Regime de Competência, reconhecidas à medida que ocorriam e recebidas em caixa ao final de cada mês, sem qualquer diminuição ocasionada por provisão de crédito de liquidação duvidosa, não declarada pela Administração da Empresa.

NOTA 7 - PRINCIPAIS PRÁTICAS CONTÁBEIS ADOTADAS

a) **Caixa e Equivalentes de Caixa**: Conforme determina a Resolução do CFC No. 1.296/10 (NBC –TG 03) – Demonstração do Fluxo de Caixa e Resolução do CFC No. 1.376/11 (NBC TG 26) – Apresentação Demonstrações Contábeis, os valores contabilizados neste subgrupo representam moeda em caixa e depósitos à vista em conta bancária, bem como os recursos que possuem as mesmas características de liquidez de caixa e de disponibilidade imediata ou até 90 (noventa) dias e que estão sujeitos a insignificante risco de mudança de valor.

b) **Aplicações de Liquidez Imediata:** As aplicações financeiras estão demonstradas pelos valores originais aplicados, acrescidos dos rendimentos pró-rata até a data do balanço.

c) **Imobilizado:** Os ativos imobilizados são registrados pelo custo de aquisição ou construção, deduzido da depreciação calculada pelo método linear com base nas taxas e leva em consideração vida útil e utilização dos bens (Resolução CFC Nº 1.177/09 (NBC – TG 27). Outros gastos são capitalizados apenas quando há um aumento nos benefícios econômicos desse item do imobilizado. Qualquer outro tipo de gasto é reconhecido no resultado como despesa quando incorrido.

d) **Passivo Circulante e Não Circulante:** Os passivos circulantes e não circulantes são demonstrados pelos valores conhecidos ou calculáveis acrescidos, quando aplicável, dos correspondentes encargos incorridas até a data do balanço patrimonial. Quando aplicável, os passivos circulantes e não circulantes são registrados com base em taxas de juros que refletem o prazo, a moeda e o risco de cada transação. **Provisões –** Uma provisão é reconhecida em decorrência de um evento passado que originou um passivo, sendo provável que um recurso econômico possa ser requerido para saldar a obrigação. As provisões são registradas quando julgadas prováveis e com base nas melhores estimativas do risco envolvido.

e) **Prazos**: Os ativos realizáveis e os passivos exigíveis até o encerramento do exercício seguinte são classificados como circulantes.

f) **Obrigações Fiscais e Tributárias**: São registrados nessa rubrica os tributos a pagar pela entidade, sejam eles tributos próprios ou retidos na fonte. No ano de 2020 os saldos finais a pagar referente a Simples Nacional foi de R$ 69.958,80 .

g) **Obrigações Previdenciárias e Trabalhistas**: São registradas nessa rubrica os encargos sobre folha de pagamento a pagar, bem como, os encargos retidos a pagar.

h) **Provisão de Férias e Encargos:** Foram provisionadas com base nos direitos adquiridos pelos empregados até a data do balanço.

PM DE AMARANTE
DO MARANHÃO - MA
FL (3) Nº 1.164
Rúbrica:

i) **Fornecedores a pagar**: São registradas nessa conta contábil os valores a pagar a fornecedores de bens ou serviços.

j) **Provisão de 13º Salário e Encargos:** Foram provisionadas com base nos direitos adquiridos pelos empregados e baixados conforme o pagamento até a data do balanço.

k) **As Despesas e as Receitas:** Estão apropriadas obedecendo ao regime de Competência.

l) **Apuração do Resultado:** O resultado foi apurado segundo o Regime de Competência. Os rendimentos e encargos incidentes sobre os Ativos e Passivos e suas realizações estão reconhecidas no resultado.

NOTA 8 – ATIVO NÃO CIRCULANTE (IMOBILIZADO E INTANGÍVEL)

O Imobilizado em 2021 teve aumento de 10,63% em relação a 2020, isso se deu ao fato da aquisição de um veículo. Os ativos Imobilizados e Intangíveis são contabilizados pelo custo de aquisição ou construção, deduzidos da depreciação do período, originando o valor líquido contábil. Por atividade, o imobilizado está constituído da seguinte forma:

ITEM	VALOR (R$)
Veículos	300.000,00
Móveis e Utensílios	150.000,00
Máquinas e Equipamentos	250.000,00

As principais taxas anuais de depreciação por item, de acordo com a Receita Federal são as seguintes:

ITEM	TAXA ANUAL DE DEPRECIAÇÃO
Veículos	20%
Móveis e Utensílios	10%
Máquinas e Equipamentos	10%

NOTA 9 – OBRIGAÇÕES A CURTO PRAZO (PASSIVO CIRCULANTE)

Este grupo está composto pelo seu valor nominal, original e representa o saldo credor de obrigações fiscais-empregatícias e outras obrigações, bem como as provisões sociais.

NOTA 10 - PATRIMÔNIO LÍQUIDO

O patrimônio líquido é apresentado em valores atualizados e compreende o Capital Social, os Lucros Acumulados, acrescido do resultado do exercício período, as contrapartidas de aumentos ou diminuições de valor atribuído a elementos do ativo e do passivo, em decorrência da sua avaliação e preço de mercado.

NOTA 11 – RECEITAS

As receitas em 2021 tiveram uma redução de 12,48% em relação a 2020. Segue abaixo o montante de cada categoria significativa (relevante) de receita reconhecida durante o período:

RÚBRICA CONTÁBIL	VALOR (R$)

PM DE AMARANTE
DO MARANHÃO - MA
FL (3) Nº 1.165
Rúbrica:

Receita de Prestação de Serviços	544.850,00

NOTA 12 – DO RESULTADO DO EXERCÍCIO

O Lucro do Exercício de 2021 será incorporado ao Patrimônio da empresa.

NOTA 13 - DEMONSTRAÇÃO DO FLUXO DE CAIXA (DFC)

A Demonstração do Fluxo de Caixa foi elaborada em conformidade com a Resolução do CFC Nº. 1.296/10 que aprovou a NBC TG 03 – Demonstração dos Fluxos de Caixa e também de acordo com a Resolução 1.152/2009 que aprovou a NBC TG 13.

O Método na elaboração do Fluxo de Caixa que a LOCACENTER - EIRELI optou foi o DIRETO.

As rubricas contábeis que compõe as atividades de investimentos são as seguintes:

- Imobilizado

As rubricas contábeis que compõe as atividades de financiamento são as seguintes:

- Aplicação Financeira.

Santa Luzia - MA, 31 de dezembro de 2021.

Neurielbe de Jesus Silva
Empresário - CPF: 061.944.793-10

Sebastiao Malam Coelho Granja
Contador(a) CRC: 6471-02 MA

PM DE AMARANTE
DO MARANHÃO, MA
FL (S) Nº 1.166
Rúbrica:

ASSINATURA ELETRÔNICA

Certificamos que o ato da empresa LOCACENTER - EIRELI consta assinado digitalmente por:

IDENTIFICAÇÃO DO(S) ASSINANTE(S)	
CPF/CNPJ	Nome
06194479310	NEURIELBE DE JESUS SILVA
44483724304	SEBASTIAO MALAM COELHO GRANJA

JUCEMA

CERTIFICO O REGISTRO EM 28/01/2022 16:26 SOB Nº 20220124957.
PROTOCOLO: 220124957 DE 28/01/2022.
CÓDIGO DE VERIFICAÇÃO: 12201172581. CNPJ DA SEDE: 27263457000145.
NIRE: 21600050162. COM EFEITOS DO REGISTRO EM: 27/01/2022.
LOCACENTER - EIRELI

RICARDO DINIZ DIAS
VICE-PRESIDENTE
www.empresafacil.ma.gov.br

A validade deste documento, se impresso, fica sujeito à comprovação de sua autenticidade nos respectivos portais, informando seus respectivos códigos de verificação.

EMPRESA: LOCACENTER - EIRELI
CNPJ: 27.263.457/0001-45
DATA: 12/05/2022

PM DE AMARANTE
DO MARANHÃO - MA
FL (S) Nº 1.167
Rúbrica:

ANÁLISE ECONÔMICA FINANCEIRA

FÓRMULAS PARA AVALIAÇÃO DA CAPACIDADE FINANCEIRA			
N°	**DENOMINAÇÃO**	**FÓRMULA**	**ÍNDICE**
1	Índice de Liquidez Corrente	ILC = (AC/PC)	6,92
2	Índice de Liquidez Geral	ILG = (AC + ANC)/(PC + PNC)	6,92
3	Índice de Solvência Geral	ISG = AT / (PC + PNC)	6,92

IDENTIFICAÇÃO DOS TERMOS DAS FÓRMULAS		
AC	Ativo Circulante	655.046,05
ANC	Ativo Não Circulante	0,00
PC	Passivo Circulante	94.558,80
PNC	Passivo Não Circulante	0,00
AT	Ativo Total	1.355.046,05

SEBASTIÃO MALAM COELHO GRANJA
CONTADOR
CRC/MA 647102

PM DE AMARANTE
DO MARANHÃO - MA
FL (S) Nº 1.168
Rúbrica:

CONSELHO REGIONAL DE CONTABILIDADE DO ESTADO DO MARANHÃO
CERTIDÃO DE REGULARIDADE PROFISSIONAL

O CONSELHO REGIONAL DE CONTABILIDADE DO ESTADO DO MARANHÃO certifica que o(a) profissional identificado(a) no presente documento encontra-se em situação regular.

IDENTIFICAÇÃO DO REGISTRO

NOME.....	: SEBASTIAO MALAM COELHO GRANJA
REGISTRO.....	: MA-006471/O-2
CATEGORIA.....	: TÉCNICO EM CONTABILIDADE
CPF.....	: 444.837.243-04

A presente CERTIDÃO não quita nem invalida quaisquer débitos ou infrações que posteriormente, venham a ser apurados pelo CRCMA contra o referido registro.

A falsificação deste documento constitui-se em crime previsto no Código Penal Brasileiro, sujeitando o autor à respectiva ação penal.

Emissão: MARANHÃO, 25/04/2022 as 10:16:44.
Válido até: 31/06/2022.
Código de Controle: 7547.2724.7122.0176.

Para verificar a autenticidade deste documento consulte o site do CRCMA.

PM DE AMARANTE
DO MARANHÃO MA
FL (S) Nº 1.169
Rúbrica:

PODER JUDICIÁRIO DO ESTADO DO MARANHÃO
Corregedoria Geral da Justiça
1ª Vara de Santa Luzia

CERTJUDONE-1VSL - 162022
Código de validação: 97320F10A4

Número da guia: 22056301001240508.

CERTIDÃO DE FALÊNCIA OU RECUPERAÇÃO JUDICIAL

USANDO da faculdade que me confere a Lei, **CERTIFICO,** a requerimento de pessoa interessada, que, dando busca nos arquivos dos feitos referentes às **Varas Cíveis, Comércio, Fazenda Pública, Falência ou Concordada, Recuperação Judicial ou Extrajudicial, Insolvência Civil, Sucessão, Inventário, Tutela, Curatela, Ausência e Criminal**, a partir do 1º (primeiro) do mês de janeiro do ano de dois mil e doze (2012) até a presente data, constatei **NÃO EXISTIR** distribuição de **AÇÕES DE FALÊNCIA OU RECUPERAÇÃO JUDICIAL** contra: **LOCACENTER – EIRELI,** inscrita no **CNPJ. sob o nº 27.263.457/0001-45,** localizada na Rua Grande, s/nº, Povoado Beiradão, CEP: 65.390-000, Santa Luzia/MA, representada pelo proprietário: **NEURIELBE DE JESUS SILVA**, brasileiro, empresário, natural de Xinguara/PA, nascido aos 29/09/1993, portador do RG: Nº 041693062011-7 SSP/MA e CPF: Nº 061.944.793-10, filho de Neomizio Batista Silva e Maria de Fátima de Jesus Silva, residente e domiciliado na Rua Grande, s/nº, Povoado Beiradão, CEP: 65.390-000, Santa Luzia/MA. **CERTIFICO**, finalmente que, a Secretaria Judicial de Distribuição é a única existente nesta cidade e comarca de Santa Luzia/MA, aos 24(vinte e quatro) dias do mês de maio do ano de 2022 (dois mil e vinte dois). Certifico que as informações são verídicas, digitei, subscrevi, dato e assino. O referido é verdade me reporto e dou fé. Eu **Safira Coelho Cunha**, Secretária Judicial da 1ª Vara respondendo pela Distribuição, assino em testemunho da verdade.

SAFIRA COELHO CUNHA
Secretária Judicial de Entrância Intermediária
1ª Vara de Santa Luzia
Matrícula 201632

PM DE AMARANTE
DO MARANHÃO - MA
FL (S) Nº 1.170
Rúbrica:

PREFEITURA MUNICIPAL DE SANTA LUZIA

Diretoria do Departamento de Finanças

CNPJ: 06191001000147

Av. Nagib Haickel, Nº S/N - Centro

ALVARÁ DE AUTORIZAÇÃO DE FUNCIONAMENTO

Nº da Inscrição	Nº do Alvará	Validade
36.1051	200/2022	31/12/2022

Contribuinte

Nome: LOCACENTER - EIRELI
CPF/CNPJ: 27263457000145
RG/Insc
Nome Fantas.: LOCACENTER

Endereço

Logradouro: POV BEIRADÃO **Número:** SN
Complemento: **CEP:** 65390000
Bairro: ZONA RURAL
Cidade: Santa Luzia **Estado:** MA

Atividade Principal

7711000 - Locação de automóveis sem condutor

Atividades Secundarias

Locação de automóveis sem condutor
Construção de edifícios
Pintura para sinalização em pistas rodoviárias e aeroportos
Obras de urbanização - ruas, praças e calçadas
Construção de estações e redes de distribuição de energia elétrica
Construção de redes de abastecimento de água, coleta de esgoto e construções correlatas, exceto obras de irrigação
Obras de irrigação
Construção de redes de transportes por dutos, exceto para água e esgoto
Obras portuárias, marítimas e fluviais
Montagem de estruturas metálicas
Impermeabilização em obras de engenharia civil

Observações

Validador
6FA3D69E665A28D3

Emissão
08/02/2022

Data de Abertura
09/03/2017

Estabelecimento autorizado a exercer a atividade supra por periodo, a critério da Administração Pública

Código do ISS
07.00

Divisão de Tributação

ORGÃO EXPEDIDOR

Pref. Mun. de Santa Luzia MA
Nayra Lima Silva
Dir. Divisão de Tributação

AFIXAR EM LOCAL VISÍVEL NO ESTABELECIMENTO

v3.0 - DAUTIN Blockchain Documentos Digitais e Serviços Ltda EPP certifica em 29/03/2022 11:18:38 que o documento de hash (SHA-256) 19c773b846568e8e24e9af012650bf2c17b082c91ab2052ce118ceefc9d0331d foi validado em 29/03/2022 11:16:50 através da transação blockchain 0xd62ad38321280403da8de6f41110c17563810637fe38246e0ca539913830b08b e pode ser verificado em https://www.dautin.com/FileCheck (NID: 57290)

Rua XV de Novembro, 64 - Sala 21
Edifício Pedro Francisco Vargas
Centro, Itajaí - Santa Catarina
(47) 3514-7599 | (47) 99748-2223
www.dautin.com | dautin@dautin.com

PM DE AMARANTE
DO MARANHÃO - MA
FL (S) Nº 1.171
Rúbrica:

CERTIFICADO DE PROVA DE AUTENTICIDADE ELETRÔNICA

A DAUTIN BLOCKCHAIN DOCUMENTOS DIGITAIS E SERVIÇOS LTDA, especificada neste ato apenas como **Dautin Blockchain Co.** CERTIFICA para os devidos fins de direito que, o arquivo digital especificado com o tipo documental **Autenticação** e representado pela função hash criptográfica conhecida como SHA-256, de código **19c773b846568e8e24e9af012650bf2c17b082c91ab2052ce118ceefc9d0331d** foi autenticado de acordo com as Legislações e normas vigentes[1] através da rede blockchain Ethereum Classic, sob o identificador único denominado NID **57290** dentro do sistema.

A autenticação eletrônica do documento intitulado **"ALVARA LOCACENTER"**, cujo assunto é descrito como **"ALVARA LOCACENTER"**, faz prova de que em **29/03/2022 11:16:44**, o responsável **Neurielbe DE Jesus Silva Eireli (27.263.457/0001-45)** tinha posse do arquivo com as mesmas características que foram reproduzidas na prova de autenticidade, sendo de Neurielbe DE Jesus Silva Eireli a responsabilidade, única e exclusiva, pela idoneidade do documento apresentado a DAUTIN Blockchain Co.

Este CERTIFICADO foi emitido em **29/03/2022 11:18:33** através do sistema de autenticação eletrônica da empresa DAUTIN Blockchain Co. de acordo com o Art. 10, § 2º da MP 2200-2/2001, Art. 107 do Código Civil e Art. 411, em seus §§ 2º e 3º do Código de Processo Civil, estando dessa maneira de acordo para o cumprimento do Decreto 10278/2020.

Para mais informações sobre a operação acesse o site **https://www.dautin.com** e informe o código da transação blockchain **0xd62ad38321280403da8de6f41110c17563810637fe38246e0ca539913830b08b**.
Também é possível acessar a consulta através da rede blockchain em **https://blockscout.com/etc/mainnet/**

[1] Legislação Vigente: Medida Provisória nº 2200-2/2001, Código Civil e Código de Processo Civil.

DAUTIN BLOCKCHAIN

Presidência da República Casa Civil
Subchefia para Assuntos Jurídicos
MEDIDA PROVISÓRIA 2.200-2
DE 24 DE AGOSTO DE 2001.

CERTIDÃO DE REGISTRO E QUITAÇÃO
PESSOA JURIDICA
Lei Federal Nº 5194 de 24 de Dezembro de 1966

CREA-MA

Nº 867442/2022
Emissão: 31/05/2022
Validade: 30/06/2022
Chave: xA0d8

Conselho Regional de Engenharia e Agronomia do Estado do Maranhão

PM DE AMARANTE DO MARANHÃO
FL(S) Nº 173
Rúbrica:

CERTIFICAMOS que a Empresa mencionada encontra-se registrada neste Conselho, nos Termos da Lei 5.194/66, conforme os dados impressos nesta certidão. CERTIFICAMOS, ainda, que até a presente data, a referida pessoa jurídica e seu(s) responsável(is) técnico(s) estão quites com suas anuidades e demais obrigações junto ao Conselho Regional de Engenharia e Agronomia do Maranhão - CREA-MA, estando habilitada a exercer suas atividades, circunscrita à(s) atribuição(ções) de seu(s) responsável(veis) técnico(s).

Interessado(a)

Empresa: LOCACENTER EIRELI

CNPJ: 27.263.457/0001-45

Registro: 0005391610

Categoria: Matriz

Capital Social: R$ 1.440.000,00

Data do Capital: 17/01/2022

Faixa: 5

Objetivo Social: LOCAÇÃO DE AUTOMÓVEIS SEM CONDUTOR; OBRAS DE URBANIZAÇÃO - RUAS, PRAÇAS E CALÇADAS; CONSTRUÇÃO DE RODOVIAS E FERROVIAS; CONSTRUÇÃO DE EDIFÍCIOS; CONSTRUÇÃO DE ESTAÇÕES E REDES DE DISTRIBUIÇÃO DE ENERGIA ELÉTRICA; PINTURA PARA SINALIZAÇÃO EM PISTAS RODOVIÁRIAS E AEROPORTOS; OBRAS DE IRRIGAÇÃO; MONTAGEM DE ESTRUTURAS METÁLICAS; OBRAS DE MONTAGEM INDUSTRIAL; OBRAS PORTUÁRIAS, MARÍTIMAS E FLUVIAIS; DEMOLIÇÃO DE EDIFÍCIOS E OUTRAS ESTRUTURAS; PREPARAÇÃO DE CANTEIRO E LIMPEZA DE TERRENO; OBRAS DE TERRAPLENAGEM; INSTALAÇÃO E MANUTENÇÃO ELÉTRICA; INSTALAÇÕES HIDRÁULICAS, SANITÁRIAS E DE GÁS; INSTALAÇÕES DE SISTEMAS DE PREVENÇÃO CONTRA INCÊNDIO; IMPERMEABILIZAÇÃO EM OBRAS DE ENGENHARIA CIVIL; OBRAS DE ACABAMENTO EM GESSO E ESTUQUE; SERVIÇOS DE PINTURA DE EDIFÍCIOS EM GERAL; APLICAÇÃO DE REVESTIMENTOS E DE RESINAS EM INTERIORES E EXTERIORES; OUTRAS OBRAS DE ACABAMENTO DA CONSTRUÇÃO (PINTURA); OBRAS DE FUNDAÇÕES; SERVIÇOS DE PREPARAÇÃO DO TERRENO NÃO ESPECIFICADOS ANTERIORMENTE (A DRENAGEM DO SOLO DESTINADO A CONSTRUÇÃO); CONSTRUÇÃO DE REDES DE TRANSPORTES POR DUTOS, EXCETO PARA ÁGUA E ESGOTO; MONTAGEM E DESMONTAGEM DE ANDAIMES E OUTRAS ESTRUTURAS TEMPORÁRIAS; CONSTRUÇÃO DE REDES DE ABASTECIMENTO DE ÁGUA, COLETA DE ESGOTO E CONSTRUÇÕES CORRELATAS, EXCETO OBRAS DE IRRIGAÇÃO; MONTAGEM NE INSTALAÇÃO DE SISTEMAS E EQUIPAMENTOS DE ILUMINAÇÃO E SINALIZAÇÃO EM VIAS PÚBLICAS, PORTOS E AEROPORTOS; INSTALAÇÃO DE PORTAS, JANELAS, TETOS, DIVISÓRIAS E ARMÁRIOS EMBUTIDOS DE QUALQUER MATERIAL; SERVIÇO DE TRANSPORTE DE PASSAGEIROS - LOCAÇÃO DE AUTOMÓVEIS COM MOTORISTA; DESIGN DE INTERIORES; ALUGUEL DE MÁQUINAS E EQUIPAMENTOS PARA CONSTRUÇÃO SEM OPERADOR, EXCETO ANDAIMES; ALUGUEL DE ANDAIMES; ATIVIDADES PAISAGÍSTICAS; COMÉRCIO VAREJISTA DE MATERIAIS DE CONSTRUÇÃO EM GERAL; TRANSPORTE ESCOLAR.

Restrições Relativas ao Objetivo Social: EMPRESA HABILITADA PARA ATUAR SOMENTE NA ÁREA DA ENGENHARIA CIVIL, NO ÂMBITO DAS ATRIBUIÇÕES DE SEU RESPONSÁVEL TÉCNICO.

Endereço Matriz: RUA GRANDE, S/N, POVOADO BEIRADÃO, POVOADO BEIRADÃO, SANTA LUZIA, MA, 65390000

Tipo de Registro: Registro Definitivo de Empresa

Data Inicial: 10/08/2018

Data Final: Indefinido

Registro Regional: 0000539542DDMA

Descrição

CERTIDÃO DE REGISTRO E QUITAÇÃO PESSOA JURIDICA

Informações / Notas

- A capacidade técnico-profissional da empresa é comprovada pelo conjunto dos acervos técnicos dos profissionais constantes de seu quadro técnico.

- A certidão teve sua validade reduzida em virtude do vencimento do BOLETO de ANUIDADE em Aberto 8303793477. Data de vencimento do boleto: 30/06/2022

- Esta certidão perderá a validade, caso ocorra qualquer alteração posterior dos elementos cadastrais nela contidos

Última Anuidade Paga

Ano: 2021 (4/4)

Parcelamento Ano: 2022 Quantidade de Parcelas Pagas: 3/6

Autos de Infração

Nada consta

Responsáveis Técnicos

Profissional: JESSICA DE JESUS ALMEIDA SOUSA

Registro: 1114681733

CPF: 036.969.273-09

Data Início: 11/01/2022

Data Fim: Indefinido

Data Fim de Contrato: Indefinido

Títulos do Profissional:

ENGENHEIRA CIVIL

CERTIDÃO DE REGISTRO E QUITAÇÃO
PESSOA JURIDICA
Lei Federal Nº 5194 de 24 de Dezembro de 1966

CREA-MA

Nº 867442/2022
Emissão: 31/05/2022
Validade: 30/06/2022
Chave: xA0d8

Conselho Regional de Engenharia e Agronomia do Estado do Maranhão

PM DE AMARANTE
DO MARANHÃO - MA
FL (S) Nº 1.173
Rúbrica:

Atribuição: ART. 7 DA RESOLUCAO 218, DE 29/06/73, DO CONFEA.

ENGENHEIRA DE SEGURANÇA DO TRABALHO
Atribuição: Artigo 4º da Resolução 359/91

TÉCNICA EM SEGURANÇA DO TRABALHO
Atribuição: ART. 3º DA RES Nº 262/1979, DO CONFEA

Tipo de Responsabilidade: RESPONSAVEL TÉCNICO

Sócios

Sócio: NEURIELBE DE JESUS SILVA
CPF: 061.944.793-10
Função: PROPRIETÁRIA

A autenticidade desta Certidão pode ser verificada em: https://crea-ma.sitac.com.br/publico/, com a chave: xA0d8
Impresso em: 31/05/2022 às 21:21:18 por: adapt, ip: 200.106.205.5

CERTIDÃO DE REGISTRO E QUITAÇÃO
PESSOA FÍSICA
Lei Federal Nº 5194 de 24 de Dezembro de 1966

CREA-MA

Nº 862249/2022
Emissão: 17/03/2022
Validade: 31/03/2023
Chave: zbw2c

Conselho Regional de Engenharia e Agronomia do Estado do Maranhão

FL (S) Nº 1.174
Rúbrica:

CERTIFICAMOS que o profissional mencionado encontra-se registrado neste Conselho, nos termos da Lei 5.194/66, de 24/12/1966, conforme os dados acima. CERTIFICAMOS, ainda, face o estabelecimento nos artigos 68 e 69 da referida Lei, que o interessado não se encontra em débito com o CREA-MA.

Interessado(a)

Profissional: JESSICA DE JESUS ALMEIDA SOUSA
Registro: 1114681733
CPF: 036.969.273-09

Tipo de Registro: Registro Definitivo de Profissional (DIPLOMADO NO PAÍS)
Data de registro: 02/09/2015

Título(s)

GRADUAÇÃO

ENGENHEIRA CIVIL
Atribuição: ART. 7 DA RESOLUCAO 218, DE 29/06/73, DO CONFEA.
Instituição de Ensino: PITAGORAS - SISTEMA DE EDUCACAO SUPERIOR SOCIEDADE LTDA
Data de Formação: 05/08/2015

TÉCNICO MÉDIO

TÉCNICA EM SEGURANÇA DO TRABALHO
Atribuição: ART. 3º DA RES Nº 262/1979, DO CONFEA
Instituição de Ensino: INSTITUTO GIANNA BERETTA DE ED SUP LTDA
Data de Formação: 28/02/2014

PÓS - ENGENHARIA

ENGENHEIRA DE SEGURANÇA DO TRABALHO
Atribuição: Artigo 4º da Resolução 359/91
Instituição de Ensino: UNIVERSIDADE PAULISTA-UNIP-CAMPUS SANTOS
Data de Formação: 31/03/2020

Descrição

CERTIDÃO DE REGISTRO E QUITAÇÃO PESSOA FÍSICA

Informações / Notas

- A falsificação deste documento constitui-se em crime previsto no Código Penal Brasileiro, sujeitando o(a) autor(a) à respectiva ação penal.
- CERTIFICAMOS que caso ocorra(m) alteração(ões) no(s) elemento(s) contido(s) neste documento, esta Certidão perderá a sua validade para todos os efeitos.
- Esta certidão perderá a validade, caso ocorra qualquer alteração posterior dos elementos cadastrais nela contidos.
- Válido em todo território nacional.

Última Anuidade Paga

Ano: 2022 (1/1)

Autos de Infração

Nada consta

Responsabilidades Técnicas

Empresa: C H M NUNES & CIA LTDA - ME
Registro: 0005450357
CNPJ: 24.441.752/0001-56
Data Início: 23/08/2021
Data Fim: Indefinido
Data Fim de Contrato: Indefinido
Tipo de Responsabilidade: RESPONSAVEL TÉCNICO

Empresa: M C OBRAS E EMPREENDIMENTOS LTDA EPP
Registro: 0005370680
CNPJ: 19.513.591/0001-29
Data Início: 18/10/2018
Data Fim: Indefinido

CERTIDÃO DE REGISTRO E QUITAÇÃO
PESSOA FÍSICA
Lei Federal Nº 5194 de 24 de Dezembro de 1966

CREA-MA

Nº 862249/2022
Emissão: 17/03/2022
Validade: 31/03/2023
Chave: zbw2c

Conselho Regional de Engenharia e Agronomia do Estado do Maranhão

PM DE AMARANTE
DO MARANHÃO - MA
FL (S) Nº 1.175
Rúbrica:

Data Fim de Contrato: Indefinido
Tipo de Responsabilidade: RESPONSAVEL TÉCNICO

Empresa: ANDRE XAVIER CONCEIÇÃO EIRELI
Registro: 0005402530
CNPJ: 30.242.484/0001-46
Data Início: 14/02/2019
Data Fim: Indefinido
Data Fim de Contrato: Indefinido
Tipo de Responsabilidade: RESPONSAVEL TÉCNICO

Empresa: LOCACENTER EIRELI
Registro: 0005391610
CNPJ: 27.263.457/0001-45
Data Início: 11/01/2022
Data Fim: Indefinido
Data Fim de Contrato: Indefinido
Tipo de Responsabilidade: RESPONSAVEL TÉCNICO

A autenticidade desta Certidão pode ser verificada em: https://crea-ma.sitac.com.br/publico/, com a chave: zbw2c
Impresso em: 29/03/2022 às 11:38:12 por: adapt, Ip: 45.186.238.219

CERTIDÃO DE REGISTRO E QUITAÇÃO
PESSOA FÍSICA
Lei Federal Nº 5194 de 24 de Dezembro de 1966

CREA-MA

Nº 862249/2022
Emissão: 17/03/2022
Validade: 31/03/2023
Chave: zbw2c

Conselho Regional de Engenharia e Agronomia do Estado do Maranhão

PM DE AMARANTE
DO MARANHÃO - MA
FL (S) Nº 1.176
Rúbrica:

CERTIFICAMOS que o profissional mencionado encontra-se registrado neste Conselho, nos termos da Lei 5.194/66, de 24/12/1966, conforme os dados acima. CERTIFICAMOS, ainda, face o estabelecimento nos artigos 68 e 69 da referida Lei, que o interessado não se encontra em débito com o

CERTIDÃO DE REGISTRO E QUITAÇÃO
PESSOA FÍSICA
Lei Federal Nº 5194 de 24 de Dezembro de 1966

CREA-MA

Nº 862249/2022
Emissão: 17/03/2022
Validade: 31/03/2023
Chave: zbw2c

Conselho Regional de Engenharia e Agronomia do Estado do Maranhão

PM DE AMARANTE DO MARANHÃO - MA
FL (S) Nº 1.177
Rúbrica:

Data Fim de Contrato: Indefinido
Tipo de Responsabilidade: RESPONSAVEL TÉCNICO

Empresa: ANDRE XAVIER CONCEIÇÃO EIRELI
Registro: 0005402530
CNPJ: 30.242.484/0001-46
Data Início: 14/02/2019
Data Fim: Indefinido
Data Fim de Contrato: Indefinido
Tipo de Responsabilidade: RESPONSAVEL TÉCNICO

Empresa: LOCACENTER EIRELI
Registro: 0005391610
CNPJ: 27.263.457/0001-45
Data Início: 11/01/2022
Data Fim: Indefinido
Data Fim de Contrato: Indefinido
Tipo de Responsabilidade: RESPONSAVEL TÉCNICO

A autenticidade desta Certidão pode ser verificada em: https://crea-ma.sitac.com.br/publico/, com a chave: zbw2c
Impresso em: 29/03/2022 às 11:38:12 por: adapt, ip: 45.186.238.219

CERTIDÃO DE REGISTRO E QUITAÇÃO
PESSOA FÍSICA
Lei Federal Nº 5194 de 24 de Dezembro de 1966

CREA-MA

Nº 862249/2022
Emissão: 17/03/2022
Validade: 31/03/2023
Chave: zbw2c

Conselho Regional de Engenharia e Agronomia do Estado do Maranhão

PM DE AMARANTE
DO MARANHÃO - MA
FL (S) Nº 1.178
Rúbrica:

Data Fim de Contrato: Indefinido
Tipo de Responsabilidade: RESPONSAVEL TÉCNICO

Empresa: ANDRE XAVIER CONCEIÇÃO EIRELI
Registro: 0005402530
CNPJ: 30.242.484/0001-46
Data Início: 14/02/2019
Data Fim: Indefinido
Data Fim de Contrato: Indefinido
Tipo de Responsabilidade: RESPONSAVEL TÉCNICO

Empresa: LOCACENTER EIRELI
Registro: 0005391610
CNPJ: 27.263.457/0001-45
Data Início: 11/01/2022
Data Fim: Indefinido
Data Fim de Contrato: Indefinido
Tipo de Responsabilidade: RESPONSAVEL TÉCNICO

A autenticidade desta Certidão pode ser verificada em: https://crea-ma.sitac.com.br/publico/, com a chave: zbw2c
Impresso em: 29/03/2022 às 11:38:12 por: adapt, ip: 45.186.238.219

CERTIDÃO DE REGISTRO E QUITAÇÃO
PESSOA JURIDICA
Lei Federal Nº 5194 de 24 de Dezembro de 1966

CREA-MA

Nº 867442/2022
Emissão: 31/05/2022
Validade: 30/06/2022
Chave: xA0d8

Conselho Regional de Engenharia e Agronomia do Estado do Maranhão

PM DE AMARANTE
DO MARANHÃO - MA
FL (S) Nº 1.119
Rúbrica:

CERTIFICAMOS que a Empresa mencionada encontra-se registrada neste Conselho, nos Termos da Lei 5.194/66, conforme os dados impressos nesta certidão. CERTIFICAMOS, ainda, que até a presente data, a referida pessoa jurídica e seu(s) responsável(is) técnico(s) estão quites com suas

CERTIDÃO DE REGISTRO E QUITAÇÃO
PESSOA JURIDICA
Lei Federal Nº 5194 de 24 de Dezembro de 1966

CREA-MA

Nº 867442/2022
Emissão: 31/05/2022
Validade: 30/06/2022
Chave: xA0d8

Conselho Regional de Engenharia e Agronomia do Estado do Maranhão

PM DE AMARANTE
DO MARANHÃO - MA
FL (S) Nº 1.190
Rúbrica:

Atribuição: ART. 7 DA RESOLUCAO 218, DE 29/06/73, DO CONFEA.

ENGENHEIRA DE SEGURANÇA DO TRABALHO
Atribuição: Artigo 4º da Resolução 359/91

TÉCNICA EM SEGURANÇA DO TRABALHO
Atribuição: ART. 3º DA RES Nº 262/1979, DO CONFEA

Tipo de Responsabilidade: RESPONSAVEL TÉCNICO

Sócios

Sócio: NEURIELBE DE JESUS SILVA
CPF: 061.944.793-10
Função: PROPRIETÁRIA

A autenticidade desta Certidão pode ser verificada em: https://crea-ma.sitac.com.br/publico/, com a chave: xA0d8
Impresso em: 31/05/2022 às 21:21:18 por: adapt, ip: 200.106.205.5

CERTIDÃO DE REGISTRO E QUITAÇÃO
PESSOA FÍSICA
Lei Federal Nº 5194 de 24 de Dezembro de 1966

CREA-MA

Nº 862249/2022
Emissão: 17/03/2022
Validade: 31/03/2023
Chave: zbw2c

Conselho Regional de Engenharia e Agronomia do Estado do Maranhão

PM DE AMARANTE DO MARANHÃO - MA
FL (S) Nº 1191
Rúbrica:

CERTIFICAMOS que o profissional mencionado encontra-se registrado neste Conselho, nos termos da Lei 5.194/66, de 24/12/1966, conforme os dados acima. CERTIFICAMOS, ainda, face o estabelecimento nos artigos 68 e 69 da referida Lei, que o interessado não se encontra em débito com o CREA-MA.

Interessado(a)

Profissional: JESSICA DE JESUS ALMEIDA SOUSA
Registro: 1114681733
CPF: 036.969.273-09

Tipo de Registro: Registro Definitivo de Profissional (DIPLOMADO NO PAÍS)
Data de registro: 02/09/2015

Título(s)

GRADUAÇÃO

ENGENHEIRA CIVIL
Atribuição: ART. 7 DA RESOLUCAO 218, DE 29/06/73, DO CONFEA.
Instituição de Ensino: PITAGORAS - SISTEMA DE EDUCACAO SUPERIOR SOCIEDADE LTDA
Data de Formação: 05/08/2015

TÉCNICO MÉDIO

TÉCNICA EM SEGURANÇA DO TRABALHO
Atribuição: ART. 3º DA RES Nº 262/1979, DO CONFEA
Instituição de Ensino: INSTITUTO GIANNA BERETTA DE ED SUP LTDA
Data de Formação: 28/02/2014

PÓS - ENGENHARIA

ENGENHEIRA DE SEGURANÇA DO TRABALHO
Atribuição: Artigo 4º da Resolução 359/91
Instituição de Ensino: UNIVERSIDADE PAULISTA-UNIP-CAMPUS SANTOS
Data de Formação: 31/03/2020

Descrição

CERTIDÃO DE REGISTRO E QUITAÇÃO PESSOA FÍSICA

Informações / Notas

- A falsificação deste documento constitui-se em crime previsto no Código Penal Brasileiro, sujeitando o(a) autor(a) à respectiva ação penal.
- CERTIFICAMOS que caso ocorra(m) alteração(ões) no(s) elemento(s) contido(s) neste documento, esta Certidão perderá a sua validade para todos os efeitos.
- Esta certidão perderá a validade, caso ocorra qualquer alteração posterior dos elementos cadastrais nela contidos.
- Válido em todo território nacional.

Última Anuidade Paga

Ano: 2022 (1/1)

Autos de Infração

Nada consta

Responsabilidades Técnicas

Empresa: C H M NUNES & CIA LTDA - ME
Registro: 0005450357
CNPJ: 24.441.752/0001-56
Data Início: 23/08/2021
Data Fim: Indefinido
Data Fim de Contrato: Indefinido
Tipo de Responsabilidade: RESPONSAVEL TÉCNICO

Empresa: M C OBRAS E EMPREENDIMENTOS LTDA EPP
Registro: 0005370680
CNPJ: 19.513.591/0001-29
Data Início: 18/10/2018
Data Fim: Indefinido

CERTIDÃO DE REGISTRO E QUITAÇÃO
PESSOA FÍSICA
Lei Federal Nº 5194 de 24 de Dezembro de 1966

CREA-MA

Nº 862249/2022
Emissão: 17/03/2022
Validade: 31/03/2023
Chave: zbw2c

Conselho Regional de Engenharia e Agronomia do Estado do Maranhão

PM DE AMARANTE DO MARANHÃO - MA
FL (S) Nº 1.182
Rúbrica:

Data Fim de Contrato: Indefinido
Tipo de Responsabilidade: RESPONSAVEL TÉCNICO

Empresa: ANDRE XAVIER CONCEIÇÃO EIRELI
Registro: 0005402530
CNPJ: 30.242.484/0001-46
Data Início: 14/02/2019
Data Fim: Indefinido
Data Fim de Contrato: Indefinido
Tipo de Responsabilidade: RESPONSAVEL TÉCNICO

Empresa: LOCACENTER EIRELI
Registro: 0005391610
CNPJ: 27.263.457/0001-45
Data Início: 11/01/2022
Data Fim: Indefinido
Data Fim de Contrato: Indefinido
Tipo de Responsabilidade: RESPONSAVEL TÉCNICO

A autenticidade desta Certidão pode ser verificada em: https://crea-ma.sitac.com.br/publico/, com a chave: zbw2c
Impresso em: 29/03/2022 às 11:38:12 por: adapt, ip: 45.186.238.219

PM DE AMARANTE
DO MARANHÃO - MA
FL (S) Nº
Rubrica:

LOCACENTER
Locações e Construções

PM DE AMARANTE
DO MARANHÃO - MA
FL (S) Nº 1.183
Rubrica:

CONTRATO DE PRESTAÇÃO DE SERVIÇOS

Pelo presente instrumento particular de contrato de trabalho, por tempo indeterminado entre . A empresa **NEURIELBE DE JESUS SILVA EIRELI – ME**, inscrita no CNPJ nº **27.263.457/0001-45**, com sede na **RUA GRANDE, SN, POVOADO BEIRADÃO, SANTA LUZIA – MA, CEP: 65390-000**, representada por **NEURIELBE DE JESUS SILVA, C.I.: 0416930062011-7, CPF: 061.944.783-10**, abaixo assinado, e o Sr(a) . **Jessica De Jesus Almeida Sousa** com CPF: 036.969.273-09, Engenheira Civil, CREA: 1114681733, Residente E Domiciliada Na Avenida Jeronimo De Albuquerque, Bairro Angelim São Luis-Ma, adiante designado empregado, fica justo e contratado o seguinte:

1) O profissional prestar serviço para a empresa na função de Responsável Técnico na qualidade de Engenheiro Civil bem como o que vier a ser objetivo de curtas avisos ou ordens, dentro da natureza do seu cargo e também o que dispensa especificações por esta naturalmente compreendido, subentendido ou relacionada do seu cargo no constituindo a indicação supra ou a de adendas, qualquer limitações ou restrições,considerando-se falta a recusa por parte do empregado em executar qualquer um das serviços referidos,mesmo que anteriormente não os tenha feito, mus se entendam atinentes à função para o qual foi contratada.

2) O profissional recebera pontualmente os seus honorários no ato da entrega da projeto, na base de RS 6.342,45 (Seis Mil E Trezentos E Quarenta E Dois Reais E Quarenta E Cinco Centavos).
3) A vigencia desse contrato, será por tempo indeterminado
4) O seu horário sera de 10 horas semanais.

E por terem assim justo e contratado, assinam em duas vias

SANTA LUZIA, 04 DE JANEIRO DE 2022

Neurielbe de Jesus Silva

NEURIELBE DE JESUS SILVA EIRELI – ME
27.263.457/0001-45
C.I.: 0416930062011-7
CPF: 061.944.783-10
CONTRATANTE

JESSICA DE JESUS ALMEIDA SOUSA:03696927309

Assinado de forma digital por JESSICA DE JESUS ALMEIDA SOUSA:03696927309
Dados: 2022.01.04 18:48:50 -03'00'

JESSICA DE JESUS ALMEIDA SOUSA
CREA: 1114681733
CPF: 036.969.273-09
CONTRATADA

v3.0 - DAUTIN Blockchain Documentos Digitais e Serviços Ltda EPP certifica em 13/04/2022 11:08:55 que o documento de hash (SHA-256) 8c260389bf43ab053438f16f9945ba0c3a31a89472c78e1c755518ff68e1c8e7 foi validado em 13/04/2022 10:35:00 através da transação blockchain 0x8abb1889cf7f902e886e9a9997267a3748d202ce66dda18a81b4bceaff8619cc e pode ser verificado em https://www.dautin.com/FileCheck (NID: 59791)

Rua XV de Novembro, 64 - Sala 21
Edifício Pedro Francisco Vargas
Centro, Itajaí - Santa Catarina
(47) 3514-7599 | (47) 99748-2223
www.dautin.com | dautin@dautin.com

PM DE AMARANTE
DO MARANHÃO - MA
FL (S) Nº 1.183
Rúbrica:

CERTIFICADO DE PROVA DE AUTENTICIDADE ELETRÔNICA

A DAUTIN BLOCKCHAIN DOCUMENTOS DIGITAIS E SERVIÇOS LTDA, especificada neste ato apenas como **Dautin Blockchain Co.** CERTIFICA para os devidos fins de direito que, o arquivo digital especificado com o tipo documental **Autenticação** e representado pela função hash criptográfica conhecida como SHA-256, de código **8c260389bf43ab053438f16f9945ba0c3a31a89472c78e1c755518ff68e1c8e7** foi autenticado de acordo com as Legislações e normas vigentes[1] através da rede blockchain Polygon, sob o identificador único denominado NID **59791** dentro do sistema.

A autenticação eletrônica do documento intitulado **"CONTRATO ENGENHEIRO"**, cujo assunto é descrito como **"CONTRATO ENGENHEIRO"**, faz prova de que em **13/04/2022 10:28:49**, o responsável **Neurielbe DE Jesus Silva Eireli (27.263.457/0001-45)** tinha posse do arquivo com as mesmas características que foram reproduzidas na prova de autenticidade, sendo de Neurielbe DE Jesus Silva Eireli a responsabilidade, única e exclusiva, pela idoneidade do documento apresentado a DAUTIN Blockchain Co.

Este CERTIFICADO foi emitido em **13/04/2022 10:35:58** através do sistema de autenticação eletrônica da empresa DAUTIN Blockchain Co. de acordo com o Art. 10, § 2º da MP 2200-2/2001, Art. 107 do Código Cívil e Art. 411, em seus §§ 2º e 3º do Código de Processo Civil, estando dessa maneira de acordo para o cumprimento do Decreto 10278/2020.

Para mais informações sobre a operação acesse o site **https://www.dautin.com** e informe o código da transação blockchain **0x8abb1889cf7f902e886e9a9997267a3748d202ce66dda18a81b4bceaff8619cc**.
Também é possível acessar a consulta através da rede blockchain em **https://polygonscan.com/**

[1] Legislação Vigente: Medida Provisória nº 2200-2/2001, Código Civil e Código de Processo Civil.

DAUTIN
BLOCKCHAIN

Presidência da República Casa Civil
Subchefia para Assuntos Jurídicos
MEDIDA PROVISÓRIA 2.200-2
DE 24 DE AGOSTO DE 2001.

Rubrica: 1.185

Certidão de Acervo Técnico - CAT
Resolução Nº 1025 de 30 de Outubro de 2009
Resolução Nº 218 de 29 de Junho de 1973

CREA-MA

CAT COM REGISTRO DE ATESTADO

833485/2020

Atividade concluída

Conselho Regional de Engenharia e Agronomia do Estado do Maranhão

CERTIFICAMOS, em cumprimento ao disposto na Resolução nº 1.025, de 30 de outubro de 2009, do Confea, que consta dos assentamentos deste Conselho Regional de Engenharia e Agronomia do Estado do Maranhão - Crea-MA, o Acervo Técnico do profissional **IAGO LIRA DE SOUSA DUTRA** referente à(s) Anotação(ões) de Responsabilidade Técnica - ART abaixo descriminada(s):

Profissional: **IAGO LIRA DE SOUSA DUTRA**
Registro: **1119263867MA** RNP: **1119263867**
Título profissional: ENGENHEIRO CIVIL

Número da ART: **MA20200341076** Tipo de ART: OBRA / SERVIÇO Registrada em: 19/06/2020 Baixada em: 11/08/2020
Forma de registro: SUBSTITUIÇÃO Participação técnica: INDIVIDUAL
Empresa contratada: **NEURIELBE DE JESUS SILVA EIRELI - ME**

Contratante: **PREFEITURA MUNICIPAL DE SANTA LUZIA** CPF/CNPJ: **06.191.001/0001-47**
Endereço do contratante: AVENIDA AV. NAGIB HAICKEL Nº: S/N
Complemento: Bairro: CENTRO
Cidade: SANTA LUZIA UF: MA CEP: 65390000
Contrato: Celebrado em:
Valor do contrato: R$ 246.913,98 Tipo de contratantee: Pessoa Juridica de Direito Público
Ação institucional: Outros
Endereço da obra/serviço: RUA RUA S/N Nº: S/N
Complemento: ANTIGO CAMPO DO BAIRRO MUTIRÃO DO OSEIAS Bairro: MUTIRÃO DO OSEIAS
Cidade: SANTA LUZIA UF: MA CEP: 65390000
Coordenadas Geográficas: -3.965171, -45.662153
Data de início: 08/05/2020 Conclusão efetiva: 08/08/2020
Finalidade: Escolar
Proprietário: PREFEITURA MUNICIPAL DE SANTA LUZIA CPF/CNPJ: 06.191.001/0001-47

Atividade Técnica: **7 - EXECUÇÃO** #A0131 - ESCOLA 53 - EXECUCAO 142.67 metro quadrado;

Observações

EXECUÇÃO DE UMA UNIDADE ESCOLAR COM 4 SALAS

Informações Complementares

CERTIFICAMOS, finalmente, que se encontra vinculado à presente Certidão de Acervo Técnico – CAT, o atestado contendo 13 folha(s), expedido pelo contratante da obra/serviço, a quem cabe a responsabilidade pela veracidade e exatidão das informações nele constantes.

Certidão de Acervo Técnico nº 833485/2020
15/09/2020, 08:42
5YY6a

A Certidão de Acervo Técnico (CAT) à qual o atestado está vinculado constituirá prova da capacidade técnico-profissional da pessoa jurídica somente se o responsável técnico indicado estiver ou venha a ser integrado ao seu quadro técnico por meio de declaração entregue no momento da habilitação ou da entrega das propostas.

Certificamos que se encontra vinculado à presente CAT o atestado apresentado em cumprimento à Lei nº 8.666/93, expedido pela pessoa jurídica contratante, a quem cabe a responsabilidade pela veracidade e exatidão das informações nele constantes. É de responsabilidade deste Conselho a verificação da atividade profissional em conformidade com a Lei nº 5.194/66 e Resoluções do Conselho Federal de Engenharia e Agronomia - CONFEA.

Esta certidão perderá a validade, caso ocorra qualquer alteração posterior dos elementos cadastrais nela contidos.

Fica(m) Excluído(s), no entanto, o(s) serviço(s) cujas atribuições não competem ao(s) profissional(is) em questão.

A autenticidade desta Certidão pode ser verificada em: https://crea-ma.sitac.com.br/publico/, com a chave: 5YY6a

PM DE MATARANTE
DO MARANHÃO - MA
FL (S) Nº 1.186
Rúbrica:

ESTADO DO MARANHÃO
Prefeitura de Santa Luzia
CNPJ: 06.191.001/0001-47
Av. Nagib Haickel / CEP: 65.390-000 / Santa Luzia – Maranhão

ATESTADO DE CAPACIDADE TÉCNICA

ATESTAMOS, para os devidos fins que o profissional IAGO LIRA DE SOUSA DUTRA, **ENGENHEIRO CIVIL, CREA: 1119263867MA**, portador do CPF: 053.412.353-80, sendo responsável técnico da empresa NEURIELBE DE JESUS SILVA EIRELI - ME, inscrita no CNPJ sob o nº 27.263.457/0001-45, concluiu satisfatoriamente os Serviços referente Reforma e Ampliação da Unidade Escolar Marinaldo Menezes, em Santa Luzia – MA e conforme ditam as normas técnica, os serviços listados segundo planilha em anexo no período de 08/05/2020 à 08/08/2020, cumprindo sempre a pontualidade com as obrigações assumidas.

1. DADOS DA OBRA/SERVIÇO
Serviços referente Reforma e Ampliação da Unidade Escolar Marinaldo Menezes, de acordo com planilha em anexo, CONFORME ART n° MA20200341076.

2. DADOS DO CONTRATANTE
Nome: PREFEITURA MUNICIPAL DE SANTA LUZIA – MA
CNPJ: 06.191.001/0001-47
Endereço: AV. NAGIB HAICKEL, S/N, CENTRO, SANTA LUZIA – MA

3. DADOS DO RESPONSÁVEL TÉCNICO
Nome: IAGO LIRA DE SOUSA DUTRA
Título/cargo: ENGENHEIRO CIVIL
CREA: 1119263867MA

4. DADOS DA CONTRATADA
Nome: NEURIELBE DE JESUS SILVA EIRELI – ME
CNPJ: 27.263.457/0001-45
Endereço: RUA GRANDE, S/N, POVOADO BEIRADÃO, SANTA LUZIA – MA

5. DADOS DO ENGENHEIRO DA PREFEITURA
Nome: Thaís de Castro Cavalcante
Título/Cargo: Engenheira da Prefeitura
Portaria: 215/2019
CREA: 111776485-0

SERVIÇOS EXECUTADOS
PLANILHA EM ANEXO

Santa Luzia, 13 de agosto de 2020.

Francilene Queiroz de Paixão
Prefeita Municipal de Santa Luzia
Francilene Paixão de Queiroz
Prefeita Municipal

Thaís de Castro Cavalcante
Engenheira Civil

Thaís de Castro Cavalcanti
Engenheira Civil
CREA 1117764850

Este documento encontra-se registrado no Conselho Regional de Engenharia e Agronomia do Estado do Maranhão, vinculado à Certidão nº 833485/2020, emitida em 15/09/2020

Certidão nº 833485/2020
08/10/2020, 13:34
Chave de Impressão: 5YY6a
O documento neste ato registrado foi emitido em 14/09/2020 e contém 13 folhas

PM DE AMARANTE DO MARANHÃO - MA
FL (S) Nº 1.187
Rúbrica:

ESTADO DO MARANHÃO
Prefeitura de Santa Luzia
CNPJ: 06.191.001/0001-47
Av. Nagib Haickel / CEP: 65.390-000 / Santa Luzia – Maranhão

OBRA: REFORMA E AMPLIAÇÃO DA ESCOLA MARINALDO MENEZES					
CIDADE: SANTA LUZIA -MA					
LOCAL: MUTIRÃO DO OSEIAS					
					BDI: 26,37%
ITEM	**DESCRIÇÃO**	**UNID**	**QUANT**		
1	**SERVIÇOS PRELIMINARES**				
1.1	FORNECIMENTO E COLOCAÇÃO DE PLACA DE OBRA EM CHAPA GALVANIZADA (2,50 X 1,20 M)	M2	3,00		
1.2	Barracão para Obras de Médio Porte	m2	20,00		
1.3	RETIRADA DE REBOCO, H=1,00m	m2	135,08		
1.4	CARGA MANUAL DE ENTULHO EM CAMINHAO BASCULANTE 6 M3	M3	20,26		
1.5	TRANSPORTE DE MATERIAL DEMOLIDO EM CAÇAMBA	M3	20,26		
2	**COBERTURA**				
2.1	REVISÃO EM COBERTURA COM TELHA CERAMICA TIPO CANAL COMUM, COM REPOSIÇÃO DE 30% DO MATERIAL	m2	162,47		
2.2	IMUNIZACAO DE MADEIRAMENTO PARA COBERTURA UTILIZANDO CUPINICIDA INCOLOR	M2	162,47		
2.3	EMBOÇAMENTO DE BEIRAIS COM ARGAMASSA TRAÇO 1:3(CIMENTO E AREIA)	M	44,64		
2.4	FORRO EM RÉGUAS DE PVC, PARA AMBIENTES RESIDENCIAIS, INCLUSIVE ESTRUTURA DE FIXAÇÃO.	M2	105,01		
3	**ESQUADRIAS**				
3.1	REVISÃO EM ESQUADRIAS DE MADEIRA	m2	8,40		
3.2	JANELA DE ALUMÍNIO DE CORRER, 2 FOLHAS, FIXAÇÃO COM ARGAMASSA, COM VIDROS, PADRONIZADA. AF_07/2016	M2	7,92		
3.3	BASCULANTE EM ALUMINIO E VIDRO 60X40cm	M2	0,72		
3.4	GRADE DE FERRO DE PROTEÇÃO PARA JANELAS E BASCULANTES	M2	8,64		
3.5	KIT DE PORTA DE MADEIRA DE ABRIR PARA PINTURA, 0,60 X 1,60M, ESPESSURA DE 3,5CM, ITENS INCLUSOS: FERRRAGENS(LIVRE/OCUPADO),	un	4,00		

Francilene Paixão de Queiroz
Prefeita Municipal

Thais de Castro Cavalcanti
Engenheira Civil
CREA 1117764850

Este documento encontra-se registrado no Conselho Regional de Engenharia e Agronomia do Estado do Maranhão, vinculado à Certidão nº 833485/2020, em 15/09/2020 emitida

Certidão nº 833485/2020
08/10/2020, 13:34
Chave de Impressão: 5YY6a
O documento neste ato registrado foi emitido em 14/09/2020 e contém 13 folhas

PM DE SANTA LUZIA
DO MARANHÃO - MA
FL. (3) Nº 1.198
Rubrica:

ESTADO DO MARANHÃO
Prefeitura de Santa Luzia
CNPJ: 06.191.001/0001-47
Av. Nagib Haickel / CEP: 65.390-000 / Santa Luzia – Maranhão

	PARA USO EM DIVISÓRIAS DE GRANIRO OU MÁRMORE			
4	**INSTALAÇÕES ELÉTRICAS**			
4.1	QUADRO DE MEDIÇÃO EM NORIL COM LENTE PARA LEITURA	un	1,00	557,61
4.2	QUADRO DE DISTRIBUICAO DE ENERGIA DE EMBUTIR, EM CHAPA METALICA, PARA 18 DISJUNTORES TERMOMAGNETICOS MONOPOLARES, COM BARRAMENTO TRIFASICO E NEUTRO, FORNECIMENTO E INSTALACAO	UN	1,00	388,05
4.3	INTERRUPTOR SIMPLES 1 TECLA INCLUSIVE CAIXA DE PVC	UN	4,00	30,32
4.4	INTERRUPTOR SIMPLES 2 TECLA INCLUSIVE CAIXA DE PVC	UN	1,00	34,71
4.5	PONTO DE TOMADA INCLUINDO TOMADA 10A/250V, CAIXA ELÉTRICA,ELETRODUTO, CABO, RASGO, QUEBRA E CHUMBAMENTO.	UN	6,00	102,18
4.6	PONTO DE TOMADA PARA ARCONDICIONADO, COM ELETRODUTO DE PVC FLEXÍVEL SANFONADO EMBUTIDO 3,4", INCLUINDO COJUNTO ARSTOP, INCLUSIVE ATERRAMENTO	pt	2,00	155,86
4.7	Ponto de luz em teto ou parede, com eletroduto de pvc flexivel sanfonado embutido Ø 3/4"	un	11,00	167,58
4.8	LUMINÁRIA TIPO CALHA, DE SOBREPOR, COM 2 LÂMPADAS TUBULARES DE 36 W - FORNECIMENTO E INSTALAÇÃO. AF_11/2017	UN	8,00	87,44
4.9	LUMINÁRIA TIPO PLAFON EM PLÁSTICO, DE SOBREPOR, COM 1 LÂMPADA DE 15 W, - FORNECIMENTO E INSTALAÇÃO. AF_11/2017	UN	1,00	25,22
4.10	LUMINÁRIA ARANDELA TIPO TARTARUGA, COM GRADE, PARA 1 LÂMPADA DE 15 W - FORNECIMENTO E INSTALAÇÃO. AF_11/2017 (COM LAMPADA)	UN	2,00	79,24
4.11	CABO DE COBRE ISOLAMENTO ANTI-CHAMA, SEÇÃO 2,5 MM2, 450/750 V - FLEXÍVEL, DISTRIBUÍÇÃO	M	80,00	2,28

Francilene Paixão de Queiroz
Prefeita Municipal

Thais de Castro Cavalcanti
Engenheira Civil
CREA 1117764850

Este documento encontra-se registrado no Conselho Regional de Engenharia e Agronomia do Estado do Maranhão, vinculado à Certidão nº 833485/2020, emitida em 15/09/2020

Certidão nº 833485/2020
08/10/2020, 13:34
Chave de Impressão: 5YY6a
O documento neste ato registrado foi emitido em 14/09/2020 e contém 13 folhas

PM DE AMARANTE
DO MARANHÃO - MA
FL (3) Nº 1.189
Rúbrica:

ESTADO DO MARANHÃO
Prefeitura de Santa Luzia
CNPJ: 06.191.001/0001-47
Av. Nagib Haickel / CEP: 65.390-000 / Santa Luzia – Maranhão

4.12	CABO DE COBRE ISOLAMENTO ANTI-CHAMA, SEÇÃO 4,0 MM2, 450/750 V - FLEXÍVEL, DISTRIBUÍÇÃO	M	20,00	
5	**INSTALAÇÕES HIDRO-SANITÁRIAS**			
5.1	**INSTALAÇÕES HIDRÁULICAS**			
5.2	PONTO DE ÁGUA FRIA 25MM, INCLUSO RAGO E CHUMBAMENTO EM ALVENARIA	UN	7,00	
5.3	TUBO PVC RÍGIDO SOLDÁVEL,ÁGUA INCLUSIVE CONEXÕES 32MM (1")	M	14,00	
5.4	REGISTRO DE GAVETA COM CANOPLA CROMADA 25MM	UN	3,00	
5.5	REGISTRO DE GAVETA BRUTO 32MM	UN	1,00	
5.6	Caixa d'agua de polietileno - instalada, exceto base de apoio, cap. 500 litros COM ACESSÓRIOS-FORNECIMENTO E INSTALAÇÃO	un	1,00	
5.7	**INSTALAÇÕES SANITÁRIAS**			
5.8	PONTO DE ESGOTO 40 MM(LAVATÓRIOS, MICTÓRIOS, RALOS SIFONADOS, ETC.)	un	2,00	
5.9	PONTO DE ESGOTO 50 MM(PIAS DE COZINHA, MÁQUINAS DE LAVAR,ETC..)	un	1,00	
5.10	PONTO DE ESGOTO 100 MM(VASO SAITÁRIO)	pt	4,00	
5.11	TUBO PVC, SERIE NORMAL, ESGOTO PREDIAL, DN 100 MM	M	18,00	
5.12	CAIXA DE INSPEÇÃO EM CONCRETO PRÉ-MOLDADO DN 60CM COM TAMPA H= 60CM - FORNECIMENTO E INSTALACAO	UN	2,00	
5.13	CAIXA DE GORDURA DUPLA EM CONCRETO PRE-MOLDADO DN 60MM COM TAMPA - FORNECIMENTO E INSTALACAO	UN	1,00	
5.14	RALO SIFONADO	UN	2,00	
5.15	CAIXA SIFONADA, PVC, DN 100 X 100 X 50 MM, JUNTA ELÁSTICA, FORNECIDA E INSTALADA EM RAMAL DE DESCARGA OU EM RAMAL DE ESGOTO SANITÁRIO	UN	2,00	
5.16	FOSSA SÉPTICA E SUMIDOURO EM ANÉIS D=1,20M	UN	1,00	
5.17	**APARELHOS, METAIS E ACESSORIOS**			

Francilene Paixão de Queiroz
Prefeita Municipal

Thais de Castro Cavalcanti
Engenheira Civil
CREA. 1117764850

Este documento encontra-se registrado no Conselho Regional de Engenharia e Agronomia do Estado do Maranhão, vinculado à Certidão nº 833485/2020, emitida em 15/09/2020

Certidão nº 833485/2020
08/10/2020, 13:34
Chave de Impressão: 5YY6a
O documento neste ato registrado foi emitido em 14/09/2020 e contém 13 folhas

ESTADO DO MARANHÃO
Prefeitura de Santa Luzia
CNPJ: 06.191.001/0001-47
Av. Nagib Haickel / CEP: 65.390-000 / Santa Luzia – Maranhão

PMI DE AMARANTE DO MARANHÃO - MA
FL (S) Nº 1.149
Rubrica:

5.18	LAVATÓRIO LOUÇA BRANCA SUSPENSO, 29,5 X 39CM OU EQUIVALENTE, PADRÃO POPULAR, INCLUSO SIFÃO TIPO GARRAFA EM PVC, VÁLVULA E ENGATE FLEXÍVEL 30CM EM PLÁSTICO E TORNEIRA CROMADA DE MESA, PADRÃ POPULAR - FORNECIMENTO E INSTALAÇÃO.	UN	2,00	
5.19	CUBA DE EMBUTIR DE AÇO INOXIDÁVEL MÉDIA, INCLUSO VÁLVULA EM METAL CROMADO E SIFÃO FLEXÍVEL EM PVC - FORNECIMENTO E INSTALAÇÃO (PARA PIA DE COZINHA)	UN	1,00	
5.20	VASO SANITÁRIO SIFONADO COM CAIXA ACOPLADA LOUÇA BRANCA, INCLUSO ENGATE FLEXÍVEL EM PLÁSTICO BRANCO, 1/2 X 40CM - FORNECIMENTO E INSTALAÇÃO	UN	4,00	
5.21	TORNEIRA DE MESA PARA PIA DE COZINHA EM METAL CROMADO 1/2"	UN	1,00	
5.22	ASSENTO BRANCO PARA VASO	un	4,00	
5.23	BANCADA EM GRANITO ANDORINHA ESP. = 2 CM, COM TESTEIRA E CANTONEIRA EM ALUMINIO (PIA DA COZINHA)	m2	1,10	
5.24	PORTA PAPEL HIGIÊNICO	un	4,00	
6	**REVESTIMENTOS**			
6.1	CHAPISCO COM ARGAMASSA 1:3 CIM AREIA, A COLHER	M2	134,99	
6.2	REBOCO TRACO 1:4 (CIMENTO E AREIA MEDIA), ESPESSURA 2,0CM, PREPARO MANUAL DA ARGAMASSA	M2	75,25	
6.3	EMBOÇO, PARA RECEBIMENTO DE CERÂMICA, EM ARGAMASSA TRAÇO 1:2:8	M2	59,74	
6.4	REVESTIMENTO CERÂMICO, COR CLARA, PEI-4, 35 X 45 CM, JUNTA A PRUMO, ASSENTADO COM ARGAMASSA PRÉ-FABRICADA, INCLUSIVE REJUNTAMENTO (BANHEIROS & COZINHA)	M2	59,74	
7	**PISOS**			
7.1	**PISO INTERNO**			
7.2	LASTRO DE CONCRETO MAGRO E=3CM	M2	40,42	

Francilene Paixão de Queiroz
Prefeita Municipal

Thays de Castro Cavalcanti
Engenheira Civil
CREA 1117764850

Este documento encontra-se registrado no Conselho Regional de Engenharia e Agronomia do Estado do Maranhão, vinculado à Certidão nº 833485/2020, emitida em 15/09/2020

Certidão nº 833485/2020
08/10/2020, 13:34
Chave de Impressão: 5YY6a
O documento neste ato registrado foi emitido em 14/09/2020 e contém 13 folhas

PM DE AMARANTE DO MARANHÃO - MA
FL (S) Nº 1.191
Rubrica:

ESTADO DO MARANHÃO
Prefeitura de Santa Luzia
CNPJ: 06.191.001/0001-47
Av. Nagib Haickel / CEP: 65.390-000 / Santa Luzia – Maranhão

7.3	CONTRAPISO EM ARGAMASSA TRAÇO 1:4 (CIMENTO E AREIA), PREPARO MANUAL, APLICADO EM ÁREAS SECAS, ADERIDO, ESPESSURA 2CM.	M2	127,39
7.4	PISO INDUSTRIAL DE ALTA RESISTENCIA, ESPESSURA 8MM, INCLUSO JUNTAS DE DILATACAO PLASTICAS E POLIMENTO MECANIZADO	M2	127,39
7.5	RODAPÉ EM PERFIL METÁLICO TIPO 'U' NA COR PRETA	m	54,26
7.6	**PISO EXTERNO**		
7.7	ALVENARIA EMBASAMENTO TIJOLO CERAMICO FURADO 19X19X09 CM (CONSIDERANDO ALTURA VARIAVEL E LARGURA ALVENARIA 19CM), CONTENÇÃO LATERAL CALÇADA	M2	13,15
7.8	ATERRO COMPACTADO, COM AQUISIÇÃO DE MATERIAL (AMPLIAÇÃO CALÇADA DE CONTORNO)	m3	4,38
7.9	REBOCO EXTERNO TRACO 1:4 (CIMENTO E AREIA MEDIA), ESPESSURA 2,0CM, PREPARO MANUAL DA ARGAMASSA	M2	8,76
7.10	(CALÇADA) OU PISO DE CONCRETO COM CONCRETO MOLDADO IN LOCO, FEITO EM OBRA, ACABAMENTO CONVENCIONAL, ESPESSURA 6 CM, ARMADO.	M2	21,91
8	**PINTURA**		
8.1	PREPARAÇÃO P/ PINTURA EM PAREDES , PVA/ACRÍLICA 2 DEMÃOS	M2	268,22
8.2	APLICAÇÃO MANUAL DE PINTURA COM TINTA LÁTEX PVA EM PAREDES, DUAS DEMÃOS, INCLUSIVE FUNDO SELADOR.	M2	268,22
8.3	APLICAÇÃO E LIXAMENTO DE MASSA CORRIDA EM TETO, UMA DEMÃOS	M2	6,52
8.4	PINTURA ACRÍLICA, EM TETO, 2 DEMÃOS COM MASSA CORRIDA PVA, INCLUSIVE FUNDO SELADOR , VER PROJETO	M2	6,52
8.5	PINTURA ÓLEO/ESMALTE, 2 DEMÃOS EM ESQUADRIAS DE MADEIRA INCLUSIVE FUNDO BRANCO , VER PROJETO	M2	24,48

Francilene Paixão de Queiroz
Prefeita Municipal

Thaís de Castro Cavalcanti
Engenheira Civil
CREA. 1117764850

Este documento encontra-se registrado no Conselho Regional de Engenharia e Agronomia do Estado do Maranhão, vinculado à Certidão nº 833485/2020, em 15/09/2020 emitida

Certidão nº 833485/2020
08/10/2020, 13:34
Chave de Impressão: 5YY6a
O documento neste ato registrado foi emitido em 14/09/2020 e contém 13 folhas

PM DE AMARANTE
DO MARANHÃO - MA
FL (S) Nº 1.192
Rúbrica:

ESTADO DO MARANHÃO
Prefeitura de Santa Luzia
CNPJ: 06.191.001/0001-47
Av. Nagib Haickel / CEP: 65.390-000 / Santa Luzia – Maranhão

8.6	PINTURA ACRILICA DE PISO CIMENTADO , VER PROJETO	M2	21,91	
9	**COMPLEMENTAÇÃO DE OBRA**			
9.1	**DIVERSOS**			
9.2	DIVISORIA EM GRANITO CINHA ANDORINHA POLIDO, ESP = 2CM, ASSENTADO COM ARGAMASSA TRACO 1:4, ARREMATE EM CIMENTO BRANCO, EXCLUSIVE FERRAGENS	m2	7,02	
9.3	Laje pré-moldada para caixa d' agua	M2	7,00	
9.4	**LIMPEZA FINAL DA OBRA**			
9.5	LIMPEZA GERAL DE OBRA	m2	137,33	
10	**SERVIÇOS PRELIMINARES AMPLIAÇÃO**			
10.1	LOCACAO CONVENCIONAL DE OBRA, ATRAVÉS DE GABARITO DE TABUAS CORRIDAS PONTALETADAS A CADA 1,50M, SEM REAPROVEITAMENTO	m2	134,23	
11	**FUNDAÇÃO AMPLIAÇÃO**			
11.1	ESCAVAÇÃO MANUAL DE VALA	M3	12,79	
11.2	LASTRO DE CONCRETO MAGRO E=3CM (PREPARAÇÃO DO FUNO DE VALA)	M2	9,20	
11.3	RETERRO APILOADO	M3	14,75	
11.4	CONCRETO ARMADO FCK >= 20 MPA, BRITA 1, PARA CINTA INFERIOR E SAPATAS ISOLADAS	M3	3,14	
11.5	IMPERMEABILIZAÇÃO DE FUNDAÇÕES COM MANTA LIQUIDA	M2	41,36	
12	**ESTRUTURA DE CONCRETO AMPLIAÇÃO**			
12.1	CONCRETO ARMADO FCK >= 20 MPA, BRITA 1, PARA CINTA SUPERIOR	M3	1,03	
12.2	PILARES EM CONCRETO ARMADO FCK >= 20 MPA, BRITA 1	M3	0,81	
13	**ALVENARIAS AMPLIAÇÃO**			
13.1	Alvenaria de vedação de 1/2 vez em tijolos cerâmicos de 08 furos (dimensões nominais: 19x19x09); assentamento em argamassa no traço 1:2:8 (cimento, cal e areia)	M2	194,67	
14	**COBERTURA AMPLIAÇÃO**			
14.1	TELHAMENTO COM TELHA CERÂMICA CAPA-CANAL,INCLUSO TRANSPORTE VERTICAL	M2	169,85	

Francilene Paixão de Queiroz
Prefeita Municipal

Thaís de Castro Cavalcanti
Engenheira Civil
CREA. 1117764850

Este documento encontra-se registrado no Conselho Regional de Engenharia e Agronomia do Estado do Maranhão, vinculado à Certidão nº 833485/2020, emitida em 15/09/2020

Certidão nº 833485/2020
08/10/2020, 13:34
Chave de Impressão: 5YY6a
O documento neste ato registrado foi emitido em 14/09/2020 e contém 13 folhas

PM DE AMARANTE DO MARANHÃO - MA
FL (S) Nº 1.193
Rúbrica:

ESTADO DO MARANHÃO
Prefeitura de Santa Luzia
CNPJ: 06.191.001/0001-47
Av. Nagib Haickel / CEP: 65.390-000 / Santa Luzia – Maranhão

14.2	TRAMA DE MADEIRA COMPOSTA POR RIPAS, CAIBROS E TERÇAS PARA TELHADOS DE ATÉ 2 ÁGUAS PARA TELHA CERÂMICA , INCLUSOTRANSPORTE VERTICAL.	M2	169,85	
14.3	FABRICAÇÃO E INSTALAÇÃO DE TESOURA INTEIRA EM MADEIRA NÃO APARELHADA, VÃO DE 6 M, PARA TELHA CERÂMICA OU DE CONCRETO, INCLUSO IÇAMENTO. AF_12/2015	UN	2,00	
14.4	IMUNIZACAO DE MADEIRAMENTO PARA COBERTURA UTILIZANDO CUPINICIDA INCOLOR	M2	169,85	
14.5	CUMEEIRA PARA TELHA CERÂMICA EMBOÇADA COM ARGAMASSA	M	18,54	
14.6	EMBOÇAMENTO DE BEIRAIS COM ARGAMASSA TRAÇO 1:3(CIMENTO E AREIA)	M	46,24	
14.7	FORRO EM RÉGUAS DE PVC, PARA AMBIENTES RESIDENCIAIS, INCLUSIVE ESTRUTURA DE FIXAÇÃO.	M2	104,48	
15	**ESQUADRIAS AMPLIAÇÃO**			
15.1	KIT DE PORTA DE MADEIRA PARA PINTURA, SEMI-OCA (LEVE OU MÉDIA), PADRÃO MÉDIO, 80X210CM, ESPESSURA DE 3,5CM, ITENS INCLUSOS: DOBRADIÇAS, MONTAGEM E INSTALAÇÃO DO BATENTE, FECHADURA COM EXECUÇÃO DO FURO - FORNECIMENTO E INSTALAÇÃO.	UN	2,00	
15.2	JANELA DE ALUMÍNIO DE CORRER, 2 FOLHAS, FIXAÇÃO COM ARGAMASSA, COM VIDROS, PADRONIZADA. AF_07/2016	M2	13,20	
15.3	GRADE DE FERRO DE PROTEÇÃO PARA JANELAS E BASCULANTES	M2	13,20	
16	**INSTALAÇÕES ELÉTRICAS AMPLIAÇÃO**			
16.1	INTERRUPTOR SIMPLES 1 TECLA INCLUSIVE CAIXA DE PVC	UN	1,00	
16.2	INTERRUPTOR SIMPLES 2 TECLA INCLUSIVE CAIXA DE PVC	UN	3,00	
16.3	PONTO DE TOMADA INCLUINDO TOMADA 10A/250V, CAIXA ELÉTRICA,ELETRODUTO, CABO, RASGO, QUEBRA E CHUMBAMENTO.	UN	6,00	

Francilene Paixão de Queiroz
Prefeita Municipal

Thais de Castro Cavalcanti
Engenheira Civil
CREA. 1117764850

Este documento encontra-se registrado no Conselho Regional de Engenharia e Agronomia do Estado do Maranhão, vinculado à Certidão nº 833485/2020, emitida em 15/09/2020

Certidão nº 833485/2020
08/10/2020, 13:34
Chave de impressão: 5YY6a
O documento neste ato registrado foi emitido em 14/09/2020 e contém 13 folhas

ESTADO DO MARANHÃO
Prefeitura de Santa Luzia
CNPJ: 06.191.001/0001-47
Av. Nagib Haickel / CEP: 65.390-000 / Santa Luzia – Maranhão

PM DE AMARANTE
DO MARANHÃO - MA
FL (3) Nº 1.144
Rúbrica:

16.4	PONTO DE TOMADA PARA ARCONDICIONADO, COM ELETRODUTO DE PVC FLEXÍVEL SANFONADO EMBUTIDO 3,4", INCLUINDO COJUNTO ARSTOP, INCLUSIVE ATERRAMENTO	pt	4,00
16.5	Ponto de luz em teto ou parede, com eletroduto de pvc flexivel sanfonado embutido Ø 3/4"	un	15,00
16.6	CABO DE COBRE ISOLAMENTO ANTI-CHAMA, SEÇÃO 2,5 MM2, 450/750 V - FLEXÍVEL, DISTRIBUÍÇÃO	M	140,00
16.7	CABO DE COBRE ISOLAMENTO ANTI-CHAMA, SEÇÃO 4,0 MM2, 450/750 V - FLEXÍVEL, DISTRIBUÍÇÃO	M	40,00
16.8	QUADRO DE DISTRIBUICAO DE ENERGIA DE EMBUTIR, EM CHAPA METALICA, PARA 18 DISJUNTORES TERMOMAGNETICOS MONOPOLARES, COM BARRAMENTO TRIFASICO E NEUTRO, FORNECIMENTO E INSTALACAO	UN	1,00
16.9	INTERLIGAÇÃO ENTRE A MEDIÇÃO E O QUADRO DE DISTRIBUIÇÃO COM ELETRODUTO DE 1 1/2" E 4 CONDUTORES DE 10 MM2	m	20,00
16.10	DISJUNTOR TERMOMAGNETICO MONOPOLAR PADRAO NEMA (AMERICANO) 10 A 30A 240V, FORNECIMENTO E INSTALACAO	UN	3,00
16.11	LUMINÁRIA TIPO CALHA, DE SOBREPOR, COM 2 LÂMPADAS TUBULARES DE 36 W - FORNECIMENTO E INSTALAÇÃO. AF_11/2017	UN	8,00
16.12	LUMINÁRIA TIPO PLAFON EM PLÁSTICO, DE SOBREPOR, COM 1 LÂMPADA DE 15 W, - FORNECIMENTO E INSTALAÇÃO. AF_11/2017	UN	5,00
16.13	LUMINÁRIA ARANDELA TIPO TARTARUGA, COM GRADE, PARA 1 LÂMPADA DE 15 W - FORNECIMENTO E INSTALAÇÃO. AF_11/2017 (COM LAMPADA)	UN	2,00
17	**REVESTIMENTOS AMPLIAÇÃO**		
17.1	CHAPISCO COM ARGAMASSA 1:3 CIM AREIA, A COLHER	M2	301,83

Francliene Paixão de Queiroz
Prefeita Municipal

Thais de Castro Cavalcanti
Engenheira Civil
CREA. 1117764850

Este documento encontra-se registrado no Conselho Regional de Engenharia e Agronomia do Estado do Maranhão, vinculado à Certidão nº 833485/2020, emitida em 15/09/2020

Certidão nº 833485/2020
08/10/2020, 13:34
Chave de Impressão: 5YY6a
O documento neste ato registrado foi emitido em 14/09/2020 e contém 13 folhas

ESTADO DO MARANHÃO
Prefeitura de Santa Luzia
CNPJ: 06.191.001/0001-47
Av. Nagib Haickel / CEP: 65.390-000 / Santa Luzia – Maranhão

PM DE AMARANTE DO MARANHÃO - MA
FL (3) Nº 1.195
Rúbrica:

17.2	REBOCO TRACO 1:4 (CIMENTO E AREIA MEDIA), ESPESSURA 2,0CM, PREPARO MANUAL DA ARGAMASSA	M2	301,83	
18	**PISOS AMPLIAÇÃO**			
18.1	**PISO INTERNO AMPLIAÇÃO**			
18.2	ATERRO COMPACTADO, COM AQUISIÇÃO DE MATERIAL	m3	21,40	
18.3	LASTRO DE CONCRETO MAGRO E=3CM	M2	142,67	
18.4	CONTRAPISO EM ARGAMASSA TRAÇO 1:4 (CIMENTO E AREIA), PREPARO MANUAL, APLICADO EM ÁREAS SECAS, ADERIDO, ESPESSURA 2CM.	M2	142,67	
18.5	PISO INDUSTRIAL DE ALTA RESISTENCIA, ESPESSURA 8MM, INCLUSO JUNTAS DE DILATACAO PLASTICAS E POLIMENTO MECANIZADO	M2	142,67	
18.6	RODAPÉ EM PERFIL METÁLICO TIPO 'U' NA COR PRETA	m	58,12	
18.7	**PISO EXTERNO AMPLIAÇÃO**			
18.8	ALVENARIA EMBASAMENTO TIJOLO CERAMICO FURADO 19X19X09 CM (CONSIDERANDO ALTURA VARIAVEL E LARGURA ALVENARIA 19CM), CONTENÇÃO LATERAL CALÇADA	M2	16,87	
18.9	ATERRO COMPACTADO, COM AQUISIÇÃO DE MATERIAL (AMPLIAÇÃO CALÇADA DE CONTORNO)	m3	4,22	
18.10	REBOCO EXTERNO TRACO 1:4 (CIMENTO E AREIA MEDIA), ESPESSURA 2,0CM, PREPARO MANUAL DA ARGAMASSA	M2	8,43	
18.11	(CALÇADA) OU PISO DE CONCRETO COM CONCRETO MOLDADO IN LOCO, FEITO EM OBRA, ACABAMENTO CONVENCIONAL, ESPESSURA 6 CM, ARMADO.	M2	28,11	
19	**PINTURA AMPLIAÇÃO**			
19.1	PREPARAÇÃO P/ PINTURA EM PAREDES , PVA/ACRÍLICA 2 DEMÃOS	M2	301,83	
19.2	APLICAÇÃO MANUAL DE PINTURA COM TINTA LÁTEX PVA EM PAREDES, DUAS DEMÃOS, INCLUSIVE FUNDO	M2	301,83	

Francilene Paixão de Queiroz
Prefeita Municipal

Thais de Castro Cavalcanti
Engenheira Civil
CREA. 1117764850

Este documento encontra-se registrado no Conselho Regional de Engenharia e Agronomia do Estado do Maranhão, vinculado à Certidão nº 833485/2020, emitida em 15/09/2020

Certidão nº 833485/2020
08/10/2020, 13:34
Chave de Impressão: 5YY6a
O documento neste ato registrado foi emitido em 14/09/2020 e contém 13 folhas

ESTADO DO MARANHÃO
Prefeitura de Santa Luzia
CNPJ: 06.191.001/0001-47
Av. Nagib Haickel / CEP: 65.390-000 / Santa Luzia – Maranhão

PM DE AMARANTE DO MARANHÃO - MA
FL (3) Nº 2.196
Rúbrica:

	SELADOR.		
19.3	PINTURA ÓLEO/ESMALTE, 2 DEMÃOS EM ESQUADRIAS DE MADEIRA INCLUSIVE FUNO BRANCO , VER PROJETO	M2	6,72
19.4	PINTURA ACRILICA DE PISO CIMENTADO , VER PROJETO	M2	28,11
20	**FACHADA MURO (ESQUADRO / LÁPIS /MARQUISE) AMPLIAÇÃO**		
20.1	**MURO**		
20.2	Escavação Manual de Valas	M3	10,69
20.3	LASTRO DE CONCRETO MAGRO E=3CM (PREPARAÇÃO DO FUNO DE VALA)	M2	14,25
20.4	RETERRO APILOADO	M3	7,91
20.5	Viga baldrame em concreto armado	M3	2,14
20.6	Pila em concreto armado a cada 3 m	M3	0,46
20.7	Cinta de amarração em concreto armado	M3	0,69
20.8	Alvenaria de vedação de 1/2 vez em tijolos cerâmicos de 08 furos (dimensões nominais: 19x19x09); assentamento em argamassa no traço 1:2:8 (cimento, cal e areia) P/ Muro da fachada escola decente.	M2	144,48
20.9	CHAPISCO COM ARGAMASSA 1:3 CIM AREIA, A COLHER	M2	288,96
20.10	Reboco traço 1:4 (Cimento e Areia Media), Espessura 2,0 cm, preparo manual da argamassa	M2	288,96
20.11	Preparação P/ pintura em paredes, PVA/Acrílica com fUNo selador em 2 demãos	M2	288,96
20.12	APLICAÇÃO MANUAL DE PINTURA COM TINTA LÁTEX PVA EM PAREDES, DUAS DEMÃOS, INCLUSIVE FUNDO SELADOR.	M2	288,96
20.13	PINGADEIRA EM CONCRETO	M	70,00
20.14	PORTÃO EM GRADE DE ABRIR 3,00 X 2,10 CM PINTADO	M2	6,30
20.15	**ESQUADRO**		
20.16	Escavação Manual de Valas	M3	0,18
20.17	LASTRO DE CONCRETO MAGRO E=3CM (PREPARAÇÃO DO FUNO DE VALA)	M2	0,21
20.18	RETERRO APILOADO	M3	0,07
20.19	Viga baldrame em concreto armado	M3	0,08

Francilene Paixão de Queiroz
Prefeita Municipal

Thais de Castro Cavalcanti
Engenheira Civil
CREA. 1117764850

Este documento encontra-se registrado no Conselho Regional de Engenharia e Agronomia do Estado do Maranhão, vinculado à Certidão nº 833485/2020, emitida em 15/09/2020

Certidão nº 833485/2020
08/10/2020, 13:34
Chave de Impressão: 5YY6a
O documento neste ato registrado foi emitido em 14/09/2020 e contém 13 folhas

ESTADO DO MARANHÃO
Prefeitura de Santa Luzia
CNPJ: 06.191.001/0001-47
Av. Nagib Haickel / CEP: 65.390-000 / Santa Luzia – Maranhão

PM DE AMARANTE DO MARANHÃO - MA
FL (S) Nº 1.197
Rúbrica:

20.20	Concreto para formato do Esquadro	M3	0,81
20.21	CHAPISCO COM ARGAMASSA 1:3 CIM AREIA, A COLHER	M2	8,10
20.22	Reboco traço 1:4 (Cimento e Areia Media), Espessura 2,0 cm, preparo manual da argamassa	M2	8,10
20.23	Preparação P/ pintura em paredes, PVA/Acrílica com fUNo selador em 2 demãos	M2	8,10
20.24	APLICAÇÃO MANUAL DE PINTURA COM TINTA LÁTEX PVA EM PAREDES, DUAS DEMÃOS, INCLUSIVE FUNDO SELADOR.	M2	8,10
20.25	**LÁPIS**		
20.26	Escavação Manual de Valas	M3	0,10
20.27	LASTRO DE CONCRETO MAGRO E=3CM (PREPARAÇÃO DO FUNO DE VALA)	M2	0,20
20.28	RETERRO APILOADO	M3	0,02
20.29	Viga baldrame em concreto armado	M3	0,06
20.30	Concreto para formato do Lápis	M3	0,79
20.31	CHAPISCO COM ARGAMASSA 1:3 CIM AREIA, A COLHER	M2	2,00
20.32	Reboco traço 1:4 (Cimento e Areia Media), Espessura 2,0 cm, preparo manual da argamassa	M2	2,00
20.33	Preparação P/ pintura em paredes, PVA/Acrílica com fUNo selador em 2 demão	M2	2,00
20.34	APLICAÇÃO MANUAL DE PINTURA COM TINTA LÁTEX PVA EM PAREDES, DUAS DEMÃOS, INCLUSIVE FUNDO SELADOR.	M2	2,00
20.35	**MARQUISE**		
20.36	Viga em concreto armado	M3	0,14
20.37	Laje pre-moldada P/ Forro, sobrecarga 100Kg / M2, vãos /ate 3,50M/E=8cm, C/Lajotas e Cap.C/Conc FCK=20MPA, 3cm, inter-eixo 38cm, C/escoramento Reapr. 3x) E ferragem negativa	M2	2,42
20.38	Alvenaria de vedação de 1/2 vez em tijolos cerâmicos de 08 furos (dimensões nominais: 19x19x09); assentamento em argamassa no traço 1:2:8 (cimento, cal e areia) P/	M2	2,94

Francilene Paixão de Queiroz
Prefeita Municipal

Thais de Castro Cavalcanti
Engenheira Civil
CREA. 1117764850

Este documento encontra-se registrado no Conselho Regional de Engenharia e Agronomia do Estado do Maranhão, vinculado à Certidão nº 833485/2020, emitida em 15/09/2020

Certidão nº 833485/2020
08/10/2020, 13:34
Chave de Impressão: 5YY6a
O documento neste ato registrado foi emitido em 14/09/2020 e contém 13 folhas

ESTADO DO MARANHÃO
Prefeitura de Santa Luzia
CNPJ: 06.191.001/0001-47
Av. Nagib Haickel / CEP: 65.390-000 / Santa Luzia – Maranhão

PM DE AMARANTE DO MARANHÃO - MA
FL (3) Nº 1.198
Rúbrica:

	Muro da fachada escola decente.			
20.39	CHAPISCO COM ARGAMASSA 1:3 CIM AREIA, A COLHER	M2	5,88	
20.40	Reboco traço 1:4 (Cimento e Areia Media), Espessura 2,0 cm, preparo manual da argamassa	M2	5,88	
20.41	Preparação P/ pintura em paredes, PVA/Acrílica com fUNo selador em 2 demãos	M2	5,88	
20.42	APLICAÇÃO MANUAL DE PINTURA COM TINTA LÁTEX PVA EM PAREDES, DUAS DEMÃOS, INCLUSIVE FUNDO SELADOR.	M2	5,88	
21	**COMPLEMENTAÇÃO DE OBRA**			
21.1	LIMPEZA GERAL DE OBRA	m2	134,23	1,56

Francilene Paixão de Queiroz
Prefeita Municipal

Thais de Castro Cavalcanti
Engenheira Civil
CREA. 1117764850

Este documento encontra-se registrado no Conselho Regional de Engenharia e Agronomia do Estado do Maranhão, vinculado à Certidão nº 833485/2020, emitida em 15/09/2020

Certidão nº 833485/2020
08/10/2020, 13:34
Chave de impressão: 5YY6a
O documento neste ato registrado foi emitido em 14/09/2020 e contém 13 folhas

PM DE AMARANTE DO MARANHÃO - MA
FL (S) Nº 1194
Rúbrica

Certidão de Acervo Técnico - CAT
Resolução Nº 1025 de 30 de Outubro de 2009
Resolução Nº 218 de 29 de Junho de 1973

CREA-MA

CAT COM REGISTRO DE ATESTADO

807090/2018

Atividade concluída

Conselho Regional de Engenharia e Agronomia do Estado do Maranhão

CERTIFICAMOS, em cumprimento ao disposto na Resolução nº 1.025, de 30 de outubro de 2009, do Confea, que consta dos assentamentos deste Conselho Regional de Engenharia e Agronomia do Estado do Maranhão - Crea-MA, o Acervo Técnico do profissional **JESSICA DE JESUS ALMEIDA SOUSA** referente à(s) Anotação(ões) de Responsabilidade Técnica - ART abaixo discriminada(s):

Profissional: **JESSICA DE JESUS ALMEIDA SOUSA**
Registro: **1114681733MA** RNP: **1114681733**
Título profissional: ENGENHEIRA CIVIL, TÉCNICA EM SEGURANÇA DO TRABALHO, ENGENHEIRA DE SEGURANÇA DO TRABALHO

Número da ART: **MA20180171314** Tipo de ART: OBRA / SERVIÇO Registrada em: 25/04/2018 Baixada em: 18/10/2018
Forma de registro: SUBSTITUIÇÃO Participação técnica: INDIVIDUAL
Empresa contratada: **M C EMPREENDIMENTOS LTDA-EPP**

Contratante: **PREFEITURA MUNICIPAL DE TUFILÂNDIA** CPF/CNPJ: **01.612.631/0001-24**
Endereço do contratante: RUA DO COMERCIO Nº: 00
Complemento: Bairro: CENTRO
Cidade: TUFILÂNDIA UF: MA CEP: 65378000
Contrato: 25/2018 Celebrado em:
Valor do contrato: R$ 160.628,82 Tipo de contratantee: Pessoa Jurídica de Direito Público
Ação institucional: Outros
Endereço da obra/serviço: POVOADO POVOADO PIMENTA Nº: S/N
Complemento: Bairro: ZONA RURAL
Cidade: TUFILÂNDIA UF: MA CEP: 65378000
Data de início: 27/02/2018 Conclusão efetiva: 27/07/2018
Finalidade: Escolar
Proprietário: PREFEITURA MUNICIPAL DE TUFILÂNDIA CPF/CNPJ: 01.612.631/0001-24

PM DE AMARANTE DO MARANHÃO - MA
FL (S) Nº
Rúbrica:

Atividade Técnica: **7 - EXECUÇÃO** #A0110 - EDIFICIOS DE ALVENARIA P/ FINS DIVERSOS 53 - EXECUCAO 204.03 metro quadrado; **7 - EXECUÇÃO** #A0130 - PINTURA 53 - EXECUCAO 1017.61 metro quadrado; **7 - EXECUÇÃO** #A0132 - REVESTIMENTO 53 - EXECUCAO 527.75 metro quadrado; **7 - EXECUÇÃO** #A0301 - ESTRUTURA DE CONCRETO ARMADO 53 - EXECUCAO 27.40 metro cúbico; **7 - EXECUÇÃO** #A0435 - INSTALACOES HIDRAULICAS 53 - EXECUCAO 1.00 unidade; **7 - EXECUÇÃO** #A0436 - INSTALACOES SANITARIAS 53 - EXECUCAO 1.00 unidade; **7 - EXECUÇÃO** #B1106 - INSTALACAO ELETRICA EM B.TENSAO P/ FINS RESID./COMERC. 53 - EXECUCAO 1.00 unidade;

Observações

REFORMA E AMPLIAÇÃO DA ESCOLA SÃO PEDRO NO POVOADO PIMENTA, NA ZONA RURAL DO MUNICÍPIO

Informações Complementares

CERTIFICAMOS, finalmente, que se encontra vinculado à presente Certidão de Acervo Técnico – CAT, o atestado contendo 3 folha(s), expedido pelo contratante da obra/serviço, a quem cabe a responsabilidade pela veracidade e exatidão das informações nele constantes.

Certidão de Acervo Técnico nº 807090/2018
12/12/2018, 11:47
1wZ15

A Certidão de Acervo Técnico (CAT) à qual o atestado está vinculado constituirá prova da capacidade técnico-profissional da pessoa jurídica somente se o responsável técnico indicado estiver ou venha a ser integrado ao seu quadro técnico por meio de declaração entregue no momento da habilitação ou da entrega das propostas.

Certificamos que se encontra vinculado à presente CAT o atestado apresentado em cumprimento à Lei nº 8.666/93, expedido pela pessoa jurídica contratante, a quem cabe a responsabilidade pela veracidade e exatidão das informações nele constantes. É de responsabilidade deste Conselho a verificação da atividade profissional em conformidade com a Lei nº 5.194/66 e Resoluções do Conselho Federal de Engenharia e Agronomia - CONFEA.

Esta certidão perderá a validade, caso ocorra qualquer alteração posterior dos elementos cadastrais nela contidos.

Fica(m) Excluído(s), no entanto, o(s) serviço(s) cujas atribuições não competem ao(s) profissional(is) em questão.

A autenticidade desta Certidão pode ser verificada em: https://crea-ma.sitac.com.br/publico/, com a chave: 1wZ15

Prefeitura Municipal de TUFILÂNDIA

PM DE AMARANTE DO MARANHÃO - MA
FL (S) Nº 1.200
Rúbrica:

ATESTADO DE CAPACIDADE TECNICA

Atestamos para os devidos fins que a profissional JESSICA DE JESUS ALMEIDA SOUSA, **ENGENHEIRA CIVIL, CREA:111468173-3**, portador(a) do CPF: 036.969.273-09, sendo responsável técnica da empresa M C OBRAS E EMPREENDIMENTOS LTDA-EPP, CNPJ: 19.513.591/0001-29 concluiu satisfatoriamente os Serviços referentes Reforma E Ampliação das Escolas Da Rede Pública Municipal De Ensino No Município De Tufilândia - Ma e conforme ditam as normas técnicas, os serviços listados segundo planilha em anexo no período de 27/02/2018 à 27/07/2018, cumprindo sempre a pontualidade com as obrigações assumidas.

1. DADOS DA OBRA/SERVIÇOS:
Serviços referentes Reforma E Ampliação das Escolas Da Rede Pública Municipal De Ensino No Município De Tufilândia - Ma, de acordo com planilha em anexo, CONFORME **ART** MA20180171314.

2. DADOS DO CONTRATANTE
Nome: PREFEITURA MUNICIPAL DE TUFILANDIA - MA
CNPJ: 01.612.631/0001-24
Endereço: RUA DO COMERCIO, S/N, CENTRO, TUFILANDIA - MA

3. DADOS DO RESPONSÁVEL TÉCNICO
Nome: JESSICA DE JESUS ALMEIDA SOUSA
Titulo/ Cargo: Engenheiro Civil
CREA: **111468173-3**

4. DADOS DA CONTRATADA
Nome: M C OBRAS E EMPREENDIMENTOS LTDA-EPP
CNPJ: 19.513.591/0001-29
Endereço: RODOVIA ROD. PITOMBEIRA, 1248 - - PITOMBEIRA - PINDARÉ MIRIM/MA

5. DADOS DO ENGENHEIRO DA PREFEITURA
Nome: FRANCISCO SIMIÃO SOUSA RANGEL
Titulo/ Cargo: Engenheiro Civil Prefeitura
Portaria: 053/2017
CREA: **111512974-0**

CARTÓRIO DO 2º OFÍCIO
COMARCA DE SANTA LUZIA-MA
IANICE SANTOS BRAIDE - Tabeliã
Reconheço por autenticidade a assinatura indicada de FRANCISCO SIMIÃO SOUSA RANGEL. Dou Fé
Santa Luzia - MA 14 de novembro de 2018
Rosilaide Leal Alves - Escrevente

SERVIÇOS EXECUTADOS
PLANILHA EM ANEXO

Tufilândia – MA, 14 de novembro de 2018

Vildimar Alves Ricardo
Prefeito Municipal de Tufilândia – MA

Francisco Simião S. Rangel
Engenheiro Civil
Nº 111512974-0

FRANCISCO SIMIÃO SOUSA RANGEL
Engenheiro Civil

PUBLICA FEDERATIVA DO BRASIL
CARTÓRIO UNICO DE TUFILÂNDIA
RECONHEÇO A(S) FIRMA(S) POR
AUTENTICIDADE ASSEMELHAÇÃO
RICARDO
TUFILÂNDIA (MA) 21 DE 11 DE 2018
TESTEMUNHO DA VERDADE

Este documento encontra-se registrado no Conselho Regional de Engenharia e Agronomia do Estado do Maranhão, vinculado à Certidão nº 807090/2018, emitida em 12/12/2018

Certidão nº 807090/2018
21/04/2022, 15:50
Chave de Impressão: 1wZ15
O documento neste ato registrado foi emitido em 10/12/2018 e contém 3 folhas

Prefeitura Municipal de
TUFILÂNDIA
Compromisso com o povo

PM DE AMARANTE
DO MARANHÃO - MA
FL (S) Nº 1.209
Rúbrica:

PREFEITURA MUNICIPAL DE TUFILÂNDIA - MA
OBJETO: REFORMA E AMPLIAÇÃO DA ESCOLA SÃO PEDRO NO MUNICÍPIO DE TUFILÂNDIA-MA
REFERÊNCIA - DATA BASE : SINAPI / NOVEMBRO -2017

LOCAL: MUNICÍPIO DE TUFILÂNDIA - MA

PLANILHA ORÇAMENTÁRIA

ITEM	DESCRIÇÃO	UNID	QUANT.
1.0	**SERVIÇOS INICIAIS**		
1.1	Aquisição e assentamento de placa de obra	m²	6,00
1.2	Imunização de madeira da cobertura contra cupim, com imunizante incolor	m²	474,59
2.0	**MOVIMENTO DE TERRA**		
2.1	Escavação manual de valas em terra até 2,00m	m³	55,37
2.2	Reaterro compactado	m³	22,60
3.0	**INFRAESTRUTURA E SUPERESTRUTURA**		
3.1	Alicerce em pedra argamassada 1:4 cimento e areia	m³	6,78
3.2	Baldrame em pedra argamassada 1:4 cimento e areia	m³	4,52
3.3	Bloco de concreto armado (0,60x0,60x0,60)m	m³	8,35
3.4	Cinta inferior (0,15x0,15)m	m³	2,54
3.5	Cinta superior (0,15x0,15)m	m³	2,54
3.6	Pilar (0,15x0,15)m	m³	2,66
4.0	**ALVENARIA E PAINEIS**		
4.1	Recuperação de fissura com argamassa de cimento e areia no traço 1:3	m²	162,72
4.2	Grade de ferro	m²	17,68
4.3	Alvenaria de vedação de blocos cerâmicos furados	m²	204,03
5.0	**ESQUADRIAS DE MADEIRA**		
5.1	Recuperação de esquadrias de madeira	m²	5,04
5.2	Pintura e recuperação de grade e/ou portão de ferro	m²	8,40
5.3	Kit porta de madeira 0,60x2,10m completa	unid	1,00
5.4	Kit porta de madeira 0,70x2,10m completa	unid	2,00
6.0	**COBERTURA**		
6.1	Revisão em cobertura com telha cerâmica com reposição de 10% do material	m²	474,59
6.2	Estrutura de madeira composta por ripas, caibros e terças	m²	41,65
6.3	Telha cerâmica do tipo canal	m²	41,65
6.4	Emboçamento de ultima fiada de telha plan, colonial ou paulista, com argamassa traco 1:2:8 (cimento, cal hidratada e areia)	m²	20,80
7.0	**PISOS**		
7.1	Retirada de piso existente		315,29
7.2	Contrapiso traço 1:4	m²	315,29
7.3	Piso cerâmico	m²	315,29
7.4	Piso em bloquete - recuperação	m²	34,95

Este documento encontra-se registrado no Conselho Regional de Engenharia e Agronomia do Estado do Maranhão, vinculado à Certidão nº 807090/2018, emitida em 12/12/2018

Certidão nº 807090/2018
21/04/2022, 15:50
Chave de Impressão: 1wZ15
O documento neste ato registrado foi emitido em 10/12/2018 e contém 3 folhas

Prefeitura Municipal de
TUFILÂNDIA
Compromisso com o povo

PM DE AMARANTE DO MARANHÃO - MA
FL (S) Nº 1.202
Rúbrica:

8.0	REVESTIMENTO		
8.1	Recuperação de reboco	m²	284,75
8.2	Chapisco com argamassa de cimento e areia sem penalrar 1:3	m²	204,03
8.3	Reboco traço 1:2:8 cimento e areia	m²	204,03
8.4	Emboço traço 1:2:8 e=2,00cm	m²	243,00
8.5	Revestimento cerâmico	m²	243,00
8.6	Revestimento cerâmico - FACHADA	m²	51,68

9.0	INSTALAÇÕES HIDRÁULICAS		
9.1	Revisão de ponto de água	unid	5,00
9.4	Registro de esfera soldavel 25 mm	unid	2,00

10.0	INSTALAÇÕES SANITÁRIAS		
10.1	Revisão instalações sanitárias	unid	5,00
10.2	Ralo seco de pvc 100x40mm	unid	3,00
10.3	Lavatório de louça branca pequeno sem coluna, com torneira para lavatório simples 1/2" saida com válvula e sifão em PVC 1x1 1/2"	unid	4,00
10.4	Caixa sinfonada 150x1185x75 mm	unid	3,00

11.0	INSTALAÇÕES ELÉTRICAS		
11.1	Revisão de ponto de tomada simples com reposição da fiação	pt	10,00
11.2	Revisão de ponto de interruptor com reposição do interruptor e fiação	pt	15,00
11.3	Luminária plafonier	unid	5,00
11.4	Disjuntor Unipolar de 10A	un	1,00
11.5	Disjuntor Tripolar de 10A	un	1,00
11.6	Luminária Fluorescente de 2x40W com reator normal	unid	5,00
11.7	Fornecimento e instalação de luminária braço de lampo com lâmpada fluorescente eletônica PL 23w	unid	1,00

12.0	PINTURA		
12.1	Pintura acrilica em paredes externas c/duas demãos s/massa corrida	m²	1.017,61

13.0	LIMPEZA DA OBRA		
13.1	Limpeza geral da obra	m²	679,70

Este documento encontra-se registrado no Conselho Regional de Engenharia e Agronomia do Estado do Maranhão, vinculado à Certidão nº 807090/2018, em 12/12/2018 emitida

Certidão nº 807090/2018
21/04/2022, 15:50
Chave de Impressão: 1wZ15
O documento neste ato registrado foi emitido em 10/12/2018 e contém 3 folhas

Certidão de Acervo Técnico - CAT
Resolução Nº 1025 de 30 de Outubro de 2009
Resolução Nº 218 de 29 de Junho de 1973

CREA-MA

CAT COM REGISTRO DE ATESTADO
860016/2022
Atividade concluída

Conselho Regional de Engenharia e Agronomia do Estado do Maranhão

CERTIFICAMOS, em cumprimento ao disposto na Resolução nº 1.025, de 30 de outubro de 2009, do Confea, que consta dos assentamentos deste Conselho Regional de Engenharia e Agronomia do Estado do Maranhão - Crea-MA, o Acervo Técnico do profissional **JESSICA DE JESUS ALMEIDA SOUSA** referente à(s) Anotação(ões) de Responsabilidade Técnica - ART abaixo discriminada(s):

PM DE AMARANTE DO MARANHÃO - MA
FL (S) Nº 103
Rúbrica:

Profissional: **JESSICA DE JESUS ALMEIDA SOUSA**
Registro: **1114681733MA** RNP: **1114681733**
Título profissional: ENGENHEIRA CIVIL, TÉCNICA EM SEGURANÇA DO TRABALHO, ENGENHEIRA DE SEGURANÇA DO TRABALHO

Número da ART: **MA20210412211** Tipo de ART: OBRA / SERVIÇO Registrada em: 14/04/2021 Baixada em: 02/02/2022
Forma de registro: COMPLEMENTAR Participação técnica: INDIVIDUAL
Empresa contratada: **M C OBRAS E EMPREENDIMENTOS LTDA EPP**

Contratante: **PREFEITURA MUNICIPAL DE ALTO ALEGRE - MA** CPF/CNPJ: **01.612.832/0001-21**
Endereço do contratante: AVENIDA JOÃO XXIII Nº: S/N
Complemento: Bairro: CENTRO
Cidade: Alto Alegre do Pindaré UF: MA CEP: 65398000
Contrato: 95/2018 Celebrado em: 09/08/2018
Valor do contrato: R$ 616.066,75 Tipo de contratantee: Pessoa Juridica de Direito Público
Ação institucional: Outros
Endereço da obra/serviço: POVOADO POVOADO AUZILANDIA Nº: SN
Complemento: Bairro: POVOADO
Cidade: ALTO ALEGRE DO PINDARÉ UF: MA CEP: 65398000
Coordenadas Geográficas: -3.725402, -46.094259
Data de início: 23/08/2019 Conclusão efetiva: 31/07/2021
Finalidade: Outro
Proprietário: PREFEITURA MUNICIPAL DE ALTO ALEGRE - MA CPF/CNPJ: 01.612.832/0001-21

Atividade Técnica: **7 - EXECUÇÃO** #A0130 - PINTURA 53 - EXECUCAO 815.00 metro quadrado; **7 - EXECUÇÃO** #A0132 - REVESTIMENTO 53 - EXECUCAO 2000.00 metro quadrado; **7 - EXECUÇÃO** #A0306 - LAJES PRE-FABRICADAS 53 - EXECUCAO 10.00 metro; **7 - EXECUÇÃO** #A0314 - ALVENARIA AUTO-PORTANTE/ESTRUTURAL 53 - EXECUCAO 2000.00 metro quadrado; **7 - EXECUÇÃO** #A0320 - CONCRETO ESTRUTURAL 53 - EXECUCAO 170.00 metro cúbico; **7 - EXECUÇÃO** #A0423 - IMPERMEABILIZACAO 53 - EXECUCAO 100.00 metro quadrado; **7 - EXECUÇÃO** #A0435 - INSTALACOES HIDRAULICAS 53 - EXECUCAO 1.00 unidade; **7 - EXECUÇÃO** #A0507 - PAVIMENTACAO DE CONCRETO 53 - EXECUCAO 160.00 metro quadrado; **7 - EXECUÇÃO** #A0602 - FUNDACOES SUPERFICIAIS 53 - EXECUCAO 50.00 metro cúbico; **7 - EXECUÇÃO** #A0614 - MOVIMENTO DE TERRA 53 - EXECUCAO 200.00 metro cúbico; **7 - EXECUÇÃO** #B1106 - INSTALACAO ELETRICA EM B.TENSAO P/ FINS RESID./COMERC. 53 - EXECUCAO 1.00 unidade; **7 - EXECUÇÃO** #C1213 - ESTRUTURAS METALICAS 53 - EXECUCAO 15000.00 quilograma;

Observações

CONSTRUÇÃO DE CENTRO EDUCACIONAL ESPORTIVO.

Informações Complementares

- `O atestado está registrado apenas para atividades técnicas constantes da ART, não sendo contempladas neste registro os itens 17.0 INSTALAÇÕES ELÉTRICAS E TELEFÔNICAS, por se tratar de atividades fora da atribuição do profissional.`

CERTIFICAMOS, finalmente, que se encontra vinculado à presente Certidão de Acervo Técnico – CAT, o atestado contendo 9 folha(s), expedido pelo contratante da obra/serviço, a quem cabe a responsabilidade pela veracidade e exatidão das informações nele constantes.

Certidão de Acervo Técnico nº 860016/2022
08/04/2022, 16:51
YWZAb

A Certidão de Acervo Técnico (CAT) à qual o atestado está vinculado constituirá prova da capacidade técnico-profissional da pessoa jurídica somente se o responsável técnico indicado estiver ou venha a ser integrado ao seu quadro técnico por meio de declaração entregue no momento da habilitação ou da entrega das propostas.

Certificamos que se encontra vinculado à presente CAT o atestado apresentado em cumprimento à Lei nº 8.666/93, expedido pela pessoa jurídica contratante, a quem cabe a responsabilidade pela veracidade e exatidão das informações nele constantes. É de responsabilidade deste Conselho a verificação da atividade profissional em conformidade com a Lei nº 5.194/66 e Resoluções do Conselho Federal de Engenharia e Agronomia - CONFEA.

Esta certidão perderá a validade, caso ocorra qualquer alteração posterior dos elementos cadastrais nela contidos.

Fica(m) Excluído(s), no entanto, o(s) serviço(s) cujas atribuições não competem ao(s) profissional(is) em questão.

A autenticidade desta Certidão pode ser verificada em: https://crea-ma.sitac.com.br/publico/, com a chave: YWZAb

PM DE AMARANTE DO MARANHÃO - MA
FL (S) Nº 1.204
Rúbrica:

Alto Alegre do Pindaré

ATESTADO DE CAPACIDADE TECNICA

Atesto para os devidos fins, que a profissional JESSICA DE JESUS ALMEIDA SOUSA, **ENGENHEIRO CIVIL, CREA:111468173-3**, portador do CPF: 036.969.273-09, sendo responsável técnica da empresa M C OBRAS E EMPREENDIMENTOS LTDA-EPP, CNPJ: 19.513.591/0001-29, concluiu satisfatoriamente os Serviços de Construção de Centro Educacional Esportivo no municipio de Alto Alegre do Pindare - Ma e conforme ditam as normas técnicas, os serviços listados segundo planilha em anexo, obra realizada no período de 23/08/2019 com previsão de termino em 31/07/2021, no entanto a obra finalizou antes da previsão final, cumprindo sempre a pontualidade com as obrigações assumidas.

1. DADOS DA OBRA/SERVIÇOS:
Referentes A Execuçao de Serviços de Construção de Centro Educacional Esportivo no municipio de Alto Alegre do Pindare - Ma, de acordo com planilha em anexo, CONFORME **MA20210412211**.

2. DADOS DO CONTRATANTE
Nome: PREFEITURA MUNICIPAL DE ALTO ALTO ALEGRE DO PINDARE - MA
CNPJ: 01.612.832/0001-21
Endereço: AV: JOAO XXIII - CENTRO

3. DADOS DO RESPONSÁVEL TÉCNICO
Nome: JESSICA DE JESUS ALMEIDA SOUSA
Titulo/ Cargo: Engenheira Civil
CREA: **111468173-3**

4. DADOS DA CONTRATADA
Nome: M C OBRAS E EMPREENDIMENTOS LTDA-EPP
CNPJ: 19.513.591/0001-29
ENDEREÇO: Rodovia das Pitombeiras 1248 – Pitombeira - Pindaré Mirim - MA

5. DADOS DO ENGENHEIRO DA PREFEITURA
Nome: FÁBIO HENRIQUE DOS SANTOS VERAS
Titulo/ Cargo: Engenheiro Civil Prefeitura
CREA: **110344366-6/MA.**
ART OBRA / FISCALIZACALIZÃO Nº: MA20180206411

SERVIÇOS EXECUTADOS
PLANILHA EM ANEXO

Alto Alegre, 31 de dezembro de 2021

Fabio Henrique dos S. Veras
Eng. Civil
CREA 110344366-6/MA

FÁBIO HENRIQUE DOS SANTOS VERAS
Engenheiro Fiscal
708.428.093-68

Este documento encontra-se registrado no Conselho Regional de Engenharia e Agronomia do Estado do Maranhão, vinculado à Certidão nº 860016/2022, emitida em 08/04/2022

Certidão nº 860016/2022
21/04/2022, 15:44
Chave de Impressão: YWZAb
O documento neste ato registrado foi emitido em 07/04/2022 e contém 9 folhas

PM DE AMARANTE DO MARANHÃO - MA
FL (S) Nº 1.205
Rúbrica:

OBRA: CONSTRUÇÃO DE 01 CENTRO EDUCACIONAL ESPORTIVO

LOCAL: Centro Educacional Infantil e Ensino Fundamental Dr. Graça Artioli, Povoado Auzilândia em Alto Alegre do Pindaré/MA. BDI : 25,00%

PREÇO BASE: SINAPI de MARÇO C/ DESONERAÇÃO/2017, SEINFRA 024.1 e ORCE de FEV 2017

ENCARGOS SOCIAIS DESONERADOS: 87,61% (HORA) 49,94% (MÊS)

PLANILHA ORÇAMENTÁRIA

ITEM	CÓDIGO	FONTE	DESCRIÇÃO DOS SERVIÇOS	UNID.	QUANT.
1.0			SERVIÇOS PRELIMINARES		
1.1	74209/001	SINAPI	Placa de obra em chapa zincada, instalada	m²	10,00
1.2	74220/001	SINAPI	Tapume de chapa de madeira compensada com 6mm, com altura de 2,20m	m²	312,40
1.3	C0043	SEINFRA	Alojamento (Barracão para escritório de obra porte pequeno)	m²	20,00
1.4	74077/003	SINAPI	Locação de construção de edificação com gabarito de madeira	m²	980,40
1.5	C2850	SEINFRA	Ligação provisória de energia elétrica em canteiro de obra	un	1,00
1.6	C2851	SEINFRA	Instalação provisória de água	un	1,00
1.7	C2849	SEINFRA	Instalações provisórias de esgoto	un	1,00
1.8	73822/002	SINAPI	Limpeza de terreno com remoção de camada vegetal	m²	1.230,00
					Subtotal item 1.0
2.0			MOVIMENTO DE TERRAS PARA FUNDAÇÕES		
2.1	55835	SINAPI	Aterro apiloado em camadas de 0,20 m com material argiloso - arenoso (entre baldrames)	m³	154,94
2.2	93358	SINAPI	Escavação manual de valas em qualquer terreno exceto rocha até h=1,50 m	m³	83,25
2.3	94097	SINAPI	Regularização e compactação do fundo de valas	m²	114,83
2.4	73964/008	SINAPI	Reaterro apiloado de vala com material da obra	m³	62,89
					Subtotal item 2.0
3.0			FUNDAÇÕES		
			CONCRETO ARMADO PARA FUNDAÇÕES - EM SAPATAS		
3.1	95240	SINAPI	Lastro de concreto magro (e=3,0 cm) - preparo mecânico	m²	77,84
3.2	5651	SINAPI	Forma de madeira comum para Fundações - reaproveitamento 5X	m²	83,02
3.3	92916	SINAPI	Armação aço CA-50, Diam. 6,3 (1/4) á 12,5mm(1/2) -Fornecimento/corte perda de 10%) / dobra / colocação.	kg	1.203,70
3.4	92915	SINAPI	Armação de aço CA-60 Diam. 3,4 a 6,0mm-Fornecimento/corte perda de 10%) / dobra / colocação.	kg	60,40
3.5	94965	SINAPI	Concreto para Fundação fck=25MPa, incluindo preparo, lançamento, adensamento.	m³	15,65
			CONCRETO ARMADO PARA FUNDAÇÕES - VIGAS BALDRAMES		
3.6	5651	SINAPI	Forma de madeira comum para Fundações - reaproveitamento 5X	m²	139,57
3.7	92916	SINAPI	Armação aço CA-50, Diam. 6,3 (1/4) á 12,5mm(1/2) -Fornecimento/corte perda de 10%) / dobra / colocação.	kg	428,60
3.8	92915	SINAPI	Armação de aço CA-60 Diam. 3,4 a 6,0mm-Fornecimento/corte perda de 10%) / dobra / colocação.	kg	151,50
3.9	94965	SINAPI	Concreto para Fundação fck=25MPa, incluindo preparo, lançamento, adensamento.	m³	10,05
					Subtotal item 3.0

Este documento encontra-se registrado no Conselho Regional de Engenharia e Agronomia do Estado do Maranhão, vinculado à Certidão nº 860016/2022, emitida em 08/04/2022

Certidão nº 860016/2022
21/04/2022, 15:44
Chave de Impressão: YWZAb
O documento neste ato registrado foi emitido em 07/04/2022 e contém 9 folhas

PM DE AMARANTE DO MARANHÃO - MA
FL (S) Nº 1.206
Rúbrica:

Alta Alegre do Pindaré

4.0			**SUPERESTRUTURA**		
			CONCRETO ARMADO - VIGAS		
4.1	5651	SINAPI	Forma de madeira para estrutura de concreto - reaproveitamento 5X	m²	126,72
4.2	92916	SINAPI	Armação aço CA-50, Diam. 6,3 (1/4) à 12,5mm(1/2) -Fornecimento/corte perda de 10%) / dobra / colocação.	kg	471,40
4.3	92915	SINAPI	Armação de aço CA-60 Diam. 3,4 a 6,0mm-Fornecimento/corte perda de 10%) / dobra / colocação.	kg	140,10
4.4	94965	SINAPI	Concreto para Estrutura fck=25MPa, incluindo preparo, lançamento, adensamento.	m³	8,52
			CONCRETO ARMADO - LAJES E PILARES		-
4.5	5651	SINAPI	Forma de madeira para estrutura de concreto - reaproveitamento 5X	m²	155,73
4.6	92916	SINAPI	Armação aço CA-50, Diam. 6,3 (1/4) à 12,5mm(1/2) -Fornecimento/corte perda de 10%) / dobra / colocação.	kg	2.082,93
4.7	92915	SINAPI	Armação de aço CA-60 Diam. 3,4 a 6,0mm-Fornecimento/corte perda de 10%) / dobra / colocação.	kg	240,18
4.8	94965	SINAPI	Concreto para Estrutura fck=25MPa, incluindo preparo, lançamento, adensamento.	m³	8,52
4.9	74202/001	SINAPI	Laje pré-moldada para forro	m²	88,60
			CONCRETO ARMADO - ARQUIBANCADAS E BANCO		-
4.10	5651	SINAPI	Forma de madeira para estrutura de concreto - reaproveitamento 5X	m²	125,13
4.11	92916	SINAPI	Armação aço CA-50, Diam. 6,3 (1/4) à 12,5mm(1/2) -Fornecimento/corte perda de 10%) / dobra / colocação.	kg	160,03
4.12	92915	SINAPI	Armação de aço CA-60 Diam. 3,4 a 6,0mm-Fornecimento/corte perda de 10%) / dobra / colocação.	kg	109,40
4.13	94965	SINAPI	Concreto para Estrutura fck=25MPa, incluindo preparo, lançamento, adensamento.	m³	6,24
4.14	55835	SINAPI	Aterro compactado	m³	22,23
			CONCRETO ARMADO PARA VERGAS		-
4.15	93182	SINAPI	Verga pré-moldada em concreto armado fck=15Mpa = 10x10	m	1,10
			CONCRETO ARMADO - LAJE DE PISO		-
4.16	5651	SINAPI	Forma de madeira para estrutura de concreto - reaproveitamento 5X	m²	16,07
4.17	72924	SINAPI	Lastro de brita 1 compactada, e=5cm	m³	33,83
4.18	68053	SINAPI	Fornecimento e instalação de lona plastica preta	m²	683,45
4.19	85662	SINAPI	Armação em tela de aço Q-92, aço CA-60, 4,2mm, malha 15X15cm	kg	1.001,47
4.20	94965	SINAPI	Concreto para Estrutura fck=25MPa, incluindo preparo, lançamento, adensamento, e=4cm	m³	27,34
					Subtotal item 4.0

5.0			**SISTEMA DE VEDAÇÃO VERTICAL INTERNO E EXTERNO (PAREDES)**		
5.1	87504	SINAPI	Alvenaria de vedação de 1/2 vez em tijolos cerâmicos de 08 furos (dimensões nominais: 19x19x09); assentamento em argamassa no traço 1:2:8 (cimento, cal e areia)	m²	290,88
5.2	73988/001	SINAPI	Encunhamento (aperto de alvenaria) em tijolo cerâmicos maciços 5x10x20cm 1 vez (esp. 20cm), assentamento c/ argamassa traço1:6 (cimento e areia)	m²	6,94
5.3	73937/003	SINAPI	Elemento vazado de concreto (50x50x10cm) anti-chuva assentados com argamassa (cimento e areia traço 1:3)	m²	142,24
			ALVENARIA - ARQUIBANCADAS		-
5.4	C0048	SEINFRA	Alvenaria de tijolo cerâmico (9x19x24)cm, e= 0,19m, com argamassa (traço 1:2:8 - cimento/cal/areia), junta de 2,0cm	m²	120,16
			ALVENARIA - DIVISÓRIAS VESTIÁRIOS		-
5.5	87504	SINAPI	Alvenaria de vedação de 1/2 vez em tijolos cerâmicos de 08 furos (dimensões nominais: 19x19x09); assentamento em argamassa no traço 1:2:8 (cimento, cal e areia)	m²	22,50

Este documento encontra-se registrado no Conselho Regional de Engenharia e Agronomia do Estado do Maranhão, vinculado à Certidão nº 860016/2022, emitida em 08/04/2022

Certidão nº 860016/2022
21/04/2022, 15:44
Chave de Impressão: YWZAb
O documento neste ato registrado foi emitido em 07/04/2022 e contém 9 folhas

PM DE AMARANTE
DO MARANHÃO - MA
FL (S) Nº 1.207
Rúbrica:

					Subtotal Item 5.0
6.0			**ESQUADRIAS**		
			PORTAS DE MADEIRA		
6.1	1799	ORSE	Porta de madeira (1,00x2,10 m) e chapa - inclusive ferragens, conforme projeto	un	2,00
6.2	72116	SINAPI	Bandeiras para porta (1,00x0,80 m) para vidro	m²	1,60
6.3	90844	SINAPI	Porta de madeira (0,90x2,10 m) - inclusive ferragens, conforme projeto	un	1,00
6.4	9364	ORSE	Porta de abrir- Box em madeira Laminado 0,90x1,70m (PNE), incluso marco, dobradiças e tarjeta tipo LIVRE/OCUPADOconforme projeto	un	2,00
6.5	9364	ORSE	Porta de abrir- Box em madeira Laminado 0,60x1,70m, incluso marco, dobradiças e tarjeta tipo LIVRE/OCUPADOconforme projeto	un	4,00
			FERRAGENS E ACESSÓRIOS		-
6.6	C1360	SEINFRA	Fechadura de embutir completa, para portas externas	un	3,00
6.7	91305	SINAPI	Fechadura de embutir completa, para portas de banheiro	un	6,00
			JANELAS DE ALUMÍNIO		-
6.8	94569	SINAPI	Janela de Alumínio, basculante 100x40cm, inclusive ferragens	m²	5,28
			VIDROS		-
6.9	72118	SINAPI	Vidro miniboreal incolor, espessura 6mm- fornecimento e instalação	m²	5,28
6.10	74125/001	SINAPI	Espelho cristal esp. 4mm com moldura de madeira - 60x90 cm	m²	3,20
					Subtotal Item 6.0
7.0			**SISTEMAS DE COBERTURA**		
7.1	94210	SINAPI	Cobertura em telha metálica ondulada de 5mm até 6mm - pré pintada - cor: branca	m²	980,40
7.6	73970/002	SINAPI	Fornecimento e montagem de estrutura metálica conf. Projeto espec.	kg	12.255,00
					Subtotal Item 7.0
8.0			**IMPERMEABILIZAÇÃO**		
8.1	74106/001	SINAPI	Impermeabilização com tinta betuminosa em fundações, baldrames	m²	139,57
					Subtotal Item 8.0
9.0			**REVESTIMENTOS INTERNOS E EXTERNOS**		
9.1	C0776	SEINFRA	Chapisco em paredes em geral com argamassa traço - 1:3 (cimento / areia)	m²	907,93
9.2	87884	SINAPI	Chapisco em teto com argamassa industrializada	m²	88,60
9.3	87554	SINAPI	Emboço de paredes em geral, com argamassa traço - 1:2:9 (cimento / cal / areia), espessura 1,5 cm	m²	513,35
9.4	C3037	SEINFRA	Reboco de parede, com argamassa de cimento e areia peneirada traço 1:4 esp. 5 mm para parede	m²	417,00
9.5	C2112	SEINFRA	Reboco de teto, com argamassa traço - 1:2:9 (cimento / cal / areia), espessura 1,5 cm	m²	88,60
			REVESTIMENTO - ARQUIBANCADAS		-
9.6	C0776	SINAPI	Chapisco em paredes com argamassa traço - 1:3 (cimento / areia)	m²	130,14
9.7	87554	SINAPI	Emboço de paredes em geral, com argamassa traço - 1:2:9 (cimento / cal / areia), espessura 1,5 cm	m²	130,14
9.8	C3037	SEINFRA	Reboco de parede, com argamassa de cimento e areia peneirada traço 1:4 esp. 5 mm para parede	m²	130,14

Este documento encontra-se registrado no Conselho Regional de Engenharia e Agronomia do Estado do Maranhão, vinculado à Certidão nº 860016/2022, emitida em 08/04/2022

Certidão nº 860016/2022
21/04/2022, 15:44
Chave de Impressão: YWZAb
O documento neste ato registrado foi emitido em 07/04/2022 e contém 9 folhas

PM DE AMARANTE DO MARANHÃO - MA
FL (S) Nº 1.208
Rúbrica:

			REVESTIMENTO CERÂMICOS		-
9.9	87273	SINAPI	Revestimento cerâmico de paredes PEI IV- cerâmica 30 x 45 cm aplicado com argamassa industrializada- incl. rejunte - conforme projeto	m²	265,75
9.10	C4442	SEINFRA	Revestimento cerâmico de paredes PEI IV - cerâmica 10 x 10 cm aplicado com argamassa industrializada- incl. rejunte - BRANCO - conforme projeto	m²	24,94
9.11	C4442	SEINFRA	Revestimento cerâmico de paredes PEI IV - cerâmica 10 x 10 cm aplicado com argamassa industrializada- incl. rejunte - AMARELO - conforme projeto	m²	17,61
9.12	C4442	SEINFRA	Revestimento cerâmico de paredes PEI IV - cerâmica 10 x 10 cm aplicado com argamassa industrializada- incl. rejunte - AZUL - conforme projeto	m²	37,75
					Subtotal item 9.0
10.0			**SISTEMAS DE PISOS INTERNOS E EXTERNOS (PAVIMENTAÇÃO)**		
10.1	99	ORSE	Camada impermeabilizadora e=5cm	m²	63,63
10.2	87630	SINAPI	Camada regularizadora e=3cm	m²	63,63
10.3	87251	SINAPI	Piso cerâmico esmaltado PEI V - 45 x 45 cm aplicado com argamassa industrializada - incl. rejunte - Branco antiderrapante - conforme projeto	m²	63,63
10.6	C4623	SEINFRA	Piso tátil de alerta/direcional em placas pré-moldadas - 5MPa	m²	8,37
10.7	74111/1	SINAPI	Soleira em granito cinza andorinha, L=15cm, E=2cm	m	2,70
10.8	72136	SINAPI	Piso industrial em concreto polido - incluso juntas de dilatação plastica e polimento mecanizado e=1cm	m²	683,45
			PAVIMENTAÇÃO EXTERNA		
10.9	C1916	SEINFRA	Piso de cimento desempenado com juntas de dilatação e=10cm	m²	193,15
10.10	C1847	SEINFRA	Rampa de acesso em concreto não estrutural	m²	16,72
					Subtotal item 10.0
11.0			**PINTURA**		
11.1	C1207	SEINFRA	Emassamento de paredes internas com massa PVA - 02 demãos	m²	612,42
11.2	C1208	SEINFRA	Emassamento de lajes internas com massa PVA - 02 demãos	m²	88,60
11.3	C1615	SEINFRA	Pintura em latex acrílico 02 demãos sobre paredes internas e externas	m²	612,42
11.4	88486	SINAPI	Pintura em latex PVA 02 demãos sobre lajes internas e externas	m²	88,60
11.5	79460	SINAPI	Pintura epoxi para piso	m²	480,00
11.6	73924/3	SINAPI	Pintura esmalte 02 demãos para estrutura metálica e alambrado	m²	1.494,37
11.7	73865/001	SINAPI	Pintura prime epoxi 01 demão para estrutura metálica	m²	980,40
11.8	41595	SINAPI	Pintura para demarcação de quadra	m	302,42
					Subtotal item 11.0
12.0			**INSTALAÇÕES HIDRÁULICA**		
12.1	89353	SINAPI	Registro de gaveta bruto, Ø 3/4"	un	1,00
12.2	94497	SINAPI	Registro de gaveta bruto, Ø 1 1/2"	un	2,00
12.3	C2169	SEINFRA	Registro de gaveta com canopla cromada 1 1/2"	un	2,00
12.4	C2168	SEINFRA	Registro de gaveta com canopla cromada 1 1/4"	un	2,00
12.5	C2170	SEINFRA	Registro de gaveta com canopla cromada 1"	un	2,00
12.6	C2166	SEINFRA	Registro de gaveta com canopla cromada 3/4"	un	2,00
12.7	C2172	SEINFRA	Registro de pressao com canopla Ø 3/4"	un	8,00
12.8	86884	SINAPI	Engate flexivel plástico 1/2 - 30cm	un	10,00

Este documento encontra-se registrado no Conselho Regional de Engenharia e Agronomia do Estado do Maranhão, vinculado à Certidão nº 860016/2022, em 08/04/2022 emitida

Certidão nº 860016/2022
21/04/2022, 15:44
Chave de Impressão: YWZAb
O documento neste ato registrado foi emitido em 07/04/2022 e contém 9 folhas

PM DE AMARANTE
DO MARANHÃO - MA
FL (S) Nº 1.209
Rúbrica:

Alto Alegre do Pindaré

12.9	89378	SINAPI	Luva soldável com rosca 25mm - 3/4"	un	8,00
12.10	89380	SINAPI	Luva soldável 32mm	un	4,00
12.11	89388	SINAPI	Luva redução soldável 40mm - 32mm	un	4,00
12.12	C1692	SEINFRA	Luva redução soldável 50mm - 40mm	un	2,00
12.13	91784	SINAPI	Tubo PVC soldável Ø 20 mm, inclusive conexões	m	12,00
12.14	91785	SINAPI	Tubo PVC soldável Ø 25 mm, inclusive conexões	m	42,00
12.15	91786	SINAPI	Tubo PVC soldável Ø 32 mm, inclusive conexões	m	28,00
12.16	91787	SINAPI	Tubo PVC soldável Ø 40 mm, inclusive conexões	m	30,00
12.17	91788	SINAPI	Tubo PVC soldável Ø 50 mm, inclusive conexões	m	36,00
12.18	89570	SINAPI	Adaptador PVC soldavel curto com bolsa rosca para registro 40mm	un	4,00
12.19	89538	SINAPI	Adaptador PVC soldavel curto com bolsa rosca para registro 25mm	un	12,00
12.20	89553	SINAPI	Adaptador PVC soldavel curto com bolsa rosca para registro 32mm	un	4,00
12.21	89595	SINAPI	Adaptador PVC soldavel curto com bolsa rosca para registro 50mm	un	4,00
12.22	89546	SINAPI	Bucha PVC de redução soldável curta 50mm - 40mm	un	2,00
12.23	90375	SINAPI	Bucha PVC de redução soldável longa 40mm - 32mm	un	4,00
12.24	40729	SINAPI	Válvula de descarga p/ vaso sanitário de 1.1/2"	un	2,00
12.25	89362	SINAPI	Joelho PCV soldavel 90° agua fria 25mm	un	15,00
12.26	89501	SINAPI	Joelho PCV soldavel 90° agua fria 50mm	un	6,00
12.27	89367	SINAPI	Joelho PCV soldavel 90° agua fria 32mm	un	8,00
12.28	C1565	SEINFRA	Joelho PCV de redução 90° soldavel 32mm - 25mm	un	4,00
12.29	C1541	SEINFRA	Joelho PVC soldável 90° com bucha de latão 40mm - 1 1/4"	un	2,00
12.30	1291	ORCE	Joelho PVC de redução 90° soldável com bucha de latão 25mm - 1/2"	un	16,00
12.31	89400	ORSE	Tê PVC de redução 90° soldável 32mm - 25mm	un	4,00
12.32	1182	ORSE	Tê PVC de redução 90° soldável 50mm - 40mm	un	2,00
12.33	1190	ORSE	União soldável 20mm	un	6,00
12.34	1194	ORSE	União soldável 50mm	un	2,00
12.35	1057	ORSE	Flange para caixa d'agua 25mm	un	3,00
12.36	1051	ORSE	Flange para caixa d'agua 50mm	un	2,00
					Subtotal item 12.0
13.0			**INSTALAÇÃO SANITÁRIA**		
13.1	89482	SINAPI	Caixa Sifonada 150x150x50mm	un	6,00
13.2	89710	SINAPI	Ralo Seco PVC 100mm - 40mm	un	6,00
13.3	1594	ORSE	Terminal de Ventilação Série Normal 50mm	un	2,00
13.4	89714	SINAPI	Tubo de PVC Série Normal 100mm, fornec. e instalação, inclusive conexões	m	36,00
13.5	89711	SINAPI	Tubo de PVC Série Normal 40mm, fornec. e instalação, inclusive conexões	m	47,50
13.6	89712	SINAPI	Tubo de PVC Série Normal 50mm , fornec. e instalação, inclusive conexões	m	21,50
13.7	1545	ORSE	Curva PVC 45° curta 100mm	un	1,00
13.8	1119	ORSE	Curva PVC 90° curta 40mm	un	16,00
13.9	89787	SINAPI	Joelho PVC 45° esgoto 40 mm	un	7,00
13.10	89744	SINAPI	Joelho PVC 90° esgoto 100 mm	un	6,00

Este documento encontra-se registrado no Conselho Regional de Engenharia e Agronomia do Estado do Maranhão, vinculado à Certidão nº 860016/2022, emitida em 08/04/2022

Certidão nº 860016/2022
21/04/2022, 15:44
Chave de Impressão: YWZAb
O documento neste ato registrado foi emitido em 07/04/2022 e contém 9 folhas

PM DE AMARANTE DO MARANHÃO - MA
FL (S) Nº 126
Rúbrica:

13.11	89724	ORSE	Joelho PVC 90º com anel 40mm - 1 1/2"	un	10,00
13.12	1562	ORSE	Junção PVC esgoto 100mm - 50mm	un	5,00
13.13	89797	SINAPI	Junção PVC esgoto 100mm - 100mm	un	5,00
13.14	1298	ORSE	Junção PVC esgoto 50mm - 40 mm	un	8,00
13.15	741041	ORSE	Caixa de inspeção de esgoto em alvenaria 60x60cm	un	2,00
13.16	86882	ORSE	Sifão de copo 1" - 1 1/2"	un	8,00
13.17	3676	ORSE	Válvula para lavatorio 1"	un	8,00
					Subtotal item 13.0

14.0			**INSTALAÇÕES DE AGUAS PLUVIAIS**		
14.1	4962	ORSE	Grelha de fofo 40 X 500 X 1000mm	un	8,00
14.2	103	ORSE	Brita nº 2 para calha	m³	3,44
					Subtotal item 14.0

15.0			**LOUÇAS E METAIS**		
15.1	90822	SINAPI	Bacia Sanitária Vogue Plus, Linha Conforto com abertura, cor Branco Gelo, código: P.51, DECA, ou equivalente p/ de descarga, com acessórios, bolsa de borracha para ligacao, tubo pvc ligacao - fornecimento e instalacao	un	2,00
15.2	4387	ORSE	Assento Poliéster com abertura frontal Vogue Plus, Linha Conforto, cor Branco Gelo,c código AP.52, DECA, ou equivalente	un	2,00
15.3	3710	ORSE	Ducha Higiênica com registro e derivação Izy, código 1984.C37. ACT.CR, DECA, ou equivalente	un	2,00
15.4	7180	ORSE	Bacia Sanitária Convencional Izy,com caixa acoplada, cor Branco Gelo, código P.11, DECA, ou equivalente	un	4,00
15.5	2066	ORSE	Assento plástico Izy, código AP.01, DECA	un	4,00
15.6	86902	SINAPI	Lavatório Pequeno Ravena/Izy cor Branco Gelo, código: L.915, DECA, ou equivalente, sem coluna,(válvula, sifao e engate flexível cromados), exceto Torneira	un	2,00
15.7	86901	SINAPI	Cuba de Embutir Oval cor Branco Gelo, código L.37, DECA, ou equivalente, em bancada e complementos (válvula, sifao e engate flexível cromados), exceto torneira.	un	6,00
15.8	86906	SINAPI	Torneira para lavatório de mesa bica baixa Izy, código 1193.C37, Deca ou equivalente	un	8,00
15.9	95544	SINAPI	Papeleira Metálica Linha Izy, código 2020.C37, DECA ou equivalente	un	6,00
15.10	2390	ORSE	Barra de apoio, Linha conforto, código 2305.C, cor cromado, DECA ou equivalente	un	6,00
15.11	2390	ORSE	Barra de apoio para lavatório " L ", Linha conforto, aço polido, DECA, ou equivalente	un	2,00
15.12	7920	ORSE	Barra de apoio para porta, linha conforto, código 2305,C, cor cromado, DECA ou equivalente	un	4,00
15.13	4287	ORSE	Dispenser Toalha Linha Excellence, código 7007, Melhoramentos ou equivalente.	un	4,00
15.14	95544	SINAPI	Saboneteira Linha Excellence, código 7009, Melhoramentos ou equivalente	un	4,00
15.15	9535	SINAPI	Chuveiro Maxi Ducha, LORENZETTI, com Mangueira plástica/desviador para duchas elétricas, código 8010-A, LORENZETTI, ou equivalente	un	6,00
15.16	86911	SINAPI	Torneira de parede de uso geral com bico para mangueira Izy, código 1153.C37, DECA, ou equivalente	un	2,00
					Subtotal item 15.0

Este documento encontra-se registrado no Conselho Regional de Engenharia e Agronomia do Estado do Maranhão, vinculado à Certidão nº 860016/2022, emitida em 08/04/2022

Certidão nº 860016/2022
21/04/2022, 15:44
Chave de Impressão: YWZAb
O documento neste ato registrado foi emitido em 07/04/2022 e contém 9 folhas

PM DE AMARANTE DO MARANHÃO - MA
FL (S) Nº 1.211
Rúbrica:

16.0			**SISTEMA DE PROTEÇÃO CONTRA INCÊNCIO**		
16.1	72553	SINAPI	Extintor PQS - 6KG	un	2,00
16.2	5559	ORSE	Luminária de emergência de 31 Leds autonomia mínima de 1 hora	un	2,00
16.3	72947	SINAPI	Marcação no Piso - 1 x 1m para hidrante	m²	2,00
16.4	10712	ORSE	Placa de sinalização em pvc cod 17 - (316x158) Mensagem "Saída"	un	2,00
16.5	10712	ORSE	Placa de sinalização em pvc cod 23 - (300x300) Extintor de Incêndio	un	2,00
					Subtotal item 16.0
17.0			**INSTALAÇÕES ELÉTRICAS E TELEFÔNICAS 220V**		
			QUADRO DE DISTRIBUIÇÃO		
17.1	83463	SINAPI	Quadro de distribuição de sobrepor, com barramento, para até 12 disjuntores padrão europeu (linha branca), exclusive disjuntores	un	2,00
17.2	93653	SINAPI	Disjuntor unipolar termomagnetico 10 A	un	7,00
17.3	7909	ORSE	Disjuntor bipolar termomagnetico 20 A	un	5,00
17.4	7914	ORSE	Disjuntor bipolar termomagnetico 25 A	un	8,00
17.5	7894	ORSE	Disjuntor tripolar termomagnetico 150 A	un	2,00
17.6	9689	ORSE	Disjuntor tripolar termomagnetico 175 A	un	1,00
17.7	8194	ORSE	Dispositivo Direfencial Residual 30mA	un	1,00
			ELETRODUTOS E ACESSÓRIOS		-
17.8	91836	SINAPI	Eletroduto PVC flexível corrugado reforçado, Ø25mm (DN 3/4"), inclusive curvas	m	28,00
17.9	91836	ORSE	Eletroduto PVC flexível corrugado reforçado, Ø32mm (DN 1"), inclusive curvas	m	18,00
17.10	91865	SINAPI	Eletroduto PVC rígido roscavel, Ø40mm (DN 1 1/2"), inclusive conexões	m	18,00
17.11	95745	ORSE	Eletroduto de aço galvanizado Ø25mm (DN 3/4"), inclusive conexões	m	82,00
17.12	95747	ORSE	Eletroduto de aço galvanizado Ø32mm (DN 1"), inclusive conexões	m	13,00
17.13	95748	ORSE	Eletroduto de aço galvanizado Ø40mm (DN 1 1/2"), inclusive conexões	m	30,00
17.14	91940	SINAPI	Caixa de passagem de ferro esmaltada 4x2" - fornecimento e instalação	un	16,00
17.15	91943	SINAPI	Caixa de passagem octogonal de ferro esmaltada 4x4" - fornecimento e instalação	un	7,00
17.16	391	ORSE	Condulete em alumínio tipo T de 3/4", inclusive acessórios	un	5,00
17.17	390	ORSE	Condulete em alumínio tipo L de 3/4", inclusive acessórios	un	5,00
17.18	9932	ORSE	Condulete em alumínio tipo TA de 3/4", inclusive acessórios	un	4,00
17.19	9933	ORSE	Condulete em alumínio tipo XA de 3/4", inclusive acessórios	un	1,00
17.20	8441	ORSE	Abraçadeira metálica tipo D de 3\4"	un	50,00
17.21	4179	ORSE	Abraçadeira metálica tipo D de 1"	un	4,00
17.22	9427	ORSE	Abraçadeira metálica tipo D de 1 1/2"	un	4,00
17.23	95753	ORSE	Luva de aço galvanizado 3/4"	un	15,00
17.24	95754	ORSE	Luva de aço galvanizado 1"	un	2,00
17.25	95756	ORSE	Luva de aço galvanizado 1 1/2"	un	1,00
17.26	9924	ORSE	Bucha e arruela de aço galvanizado 3/4"	cj	15,00
17.27	344	ORSE	Bucha e arruela de aço galvanizado 1"	cj	2,00
17.28	346	ORSE	Bucha e arruelade aço galvanizado 1 1/2"	cj	1,00

Este documento encontra-se registrado no Conselho Regional de Engenharia e Agronomia do Estado do Maranhão, vinculado à Certidão nº 860016/2022, emitida em 08/04/2022

Certidão nº 860016/2022
21/04/2022, 15:44
Chave de Impressão: YWZAb
O documento neste ato registrado foi emitido em 07/04/2022 e contém 9 folhas

PMI DE AMARANTE
DO MARANHÃO - MA
Fls: 1.212
Rubrica:

Alto Alegre do Pindaré

			CABOS E FIOS (CONDUTORES)		
			Condutor de cobre unipolar, isolação em PVC/70ºC, camada de proteção em PVC, não propagador de chamas, classe de tensão 750V, encordoamento classe 5, flexível, com as seguintes seções nominais:		
17.32	91926	SINAPI	#2,5 mm²	m	190,00
17.33	3798	ORSE	#4 mm²	m	820,00
17.34	4003	ORSE	#16 mm²	m	14,00
17.35	9968	ORSE	#35 mm²	m	41,00
			ILUMINAÇÃO E TOMADAS		-
17.36	91990	SINAPI	Tomada universal, 2P+T, 15A/250v, cor branca, completa	un	4,00
17.37	91991	SINAPI	Tomada universal, 2P+T, 20A/250V, cor branca, completa	un	1,00
17.38	91953	SINAPI	Interruptor simples 10 A, completa	un	7,00
17.39	526	ORSE	Luminárias 2x40W completa	un	6,00
17.40	525	ORSE	Luminárias 1x40W completa	un	1,00
17.41	8271	ORSE	Projetor fech, em alum. fundido, com aletas, refletor em alum. refletal, liso anod, lente em cristal temp, suporte fixação em chapa de aço galv, c/ soquete E-40, na cor cinza martelado, da REEME , ref. MA-326 ou similar, incl. lamp vapor met. 250w	un	20,00
					Subtotal item 17.0
18.0			**SISTEMA DE PROTEÇÃO CONTRA DESCARGAS ATMOSFÉRICAS (SPDA)**		
18.1	666	ORSE	Caixa de inspeção 30x30 com tampa de ferro fundido	un	5,00
18.2	8799	ORSE	Conector de bronze para haste 5/8"	un	12,00
18.3	822	ORSE	Cordoalha de cobre nu 35 mm²	m	20,00
18.4	1032	ORSE	Tubo PVC 2"	m	15,00
18.5	3304	ORSE	Terminal de pressão tipo prensa com 4 parafusos	un	5,00
18.6	9379	ORSE	Haste tipo coopperweld 5/8" x 3m	un	5,00
					Subtotal item 18.0
19.0			**SERVIÇOS COMPLEMENTARES**		
19.1	5051	ORSE	Bancada em granito cinza andorinha - espessura 2cm, conforme projeto	m²	2,50
19.2	2446	ORSE	Estrutura metálica c/ tabelas de basquete	cj	1,00
19.3	2427	ORSE	Estrutura metálica de traves de futsal	cj	1,00
19.4	2432	ORSE	Estrutura metálica p/ rede de voley	cj	1,00
19.5	4284	ORSE	Corrimão da rampa em tubo de aço galvanizado 1 1/2"	m	9,60
19.6	3489	ORSE	Alambrado para quadra poliesportiva, estruturado por tubos de aço galvanizado 2", com tela de arame galvanizado	m²	205,89
					Subtotal item 19.0
20.0			**SERVIÇOS FINAIS**		
20.1	9537	SINAPI	Limpeza geral	m²	1.024,14

Este documento encontra-se registrado no Conselho Regional de Engenharia e Agronomia do Estado do Maranhão, vinculado à Certidão nº 860016/2022, em 08/04/2022 emitida

Certidão nº 860016/2022
21/04/2022, 15:44
Chave de Impressão: YWZAb
O documento neste ato registrado foi emitido em 07/04/2022 e contém 9 folhas

PM DE AMARANTE DO MARANHÃO
FL (S) Nº 1.213
Rubrica:

Certidão de Acervo Técnico - CAT
Resolução Nº 1025 de 30 de Outubro de 2009
Resolução Nº 218 de 29 de Junho de 1973

CREA-MA

CAT COM REGISTRO DE ATESTADO

844246/2021

Atividade concluída

Conselho Regional de Engenharia e Agronomia do Estado do Maranhão

CERTIFICAMOS, em cumprimento ao disposto na Resolução nº 1.025, de 30 de outubro de 2009, do Confea, que consta dos assentamentos deste Conselho Regional de Engenharia e Agronomia do Estado do Maranhão - Crea-MA, o Acervo Técnico do profissional **JESSICA DE JESUS ALMEIDA SOUSA** referente à(s) Anotação(ões) de Responsabilidade Técnica - ART abaixo discriminada(s):

Profissional: **JESSICA DE JESUS ALMEIDA SOUSA**
Registro: **1114681733MA** RNP: **1114681733**
Título profissional: ENGENHEIRA CIVIL, TÉCNICA EM SEGURANÇA DO TRABALHO, ENGENHEIRA DE SEGURANÇA DO TRABALHO

Número da ART: **MA20170087673** Tipo de ART: OBRA / SERVIÇO Registrada em: 04/04/2017 Baixada em: 06/04/2021
Forma de registro: INICIAL Participação técnica: INDIVIDUAL
Empresa contratada:

Contratante: **PREFEITURA DE SANTA LUZIA - MA** CPF/CNPJ: **06.191.001/0001-47**
Endereço do contratante: AVENIDA NAGIB HAICKEL Nº: S/N
Complemento: Bairro: CENTRO
Cidade: Santa Luzia UF: MA CEP: 65390000
Contrato: Celebrado em: 02/01/2017
Valor do contrato: R$ 6.000,00 Tipo de contratantee: Pessoa Juridica de Direito Público
Ação institucional: Outros
Endereço da obra/serviço: AVENIDA NAGIB HAICKEL Nº: S/N
Complemento: Bairro: CENTRO
Cidade: Santa Luzia UF: MA CEP: 65390000
Data de início: 14/03/2017 Conclusão efetiva: 24/03/2017
Finalidade: SEM DEFINIÇÃO
Proprietário: PREFEITURA DE SANTA LUZIA - MA CPF/CNPJ: 06.191.001/0001-47

Atividade Técnica: **1 - ATUACAO** #A0110 - EDIFICIOS DE ALVENARIA P/ FINS DIVERSOS 19 - FISCALIZACAO E PROJETO 5.00 unidade; **1 - ATUACAO** #A0130 - PINTURA 19 - FISCALIZACAO E PROJETO 5.00 unidade; **1 - ATUACAO** #A0132 - REVESTIMENTO 19 - FISCALIZACAO E PROJETO 5.00 unidade; **1 - ATUACAO** #A0435 - INSTALACOES HIDRAULICAS 19 - FISCALIZACAO E PROJETO 5.00 unidade; **1 - ATUACAO** #A0436 - INSTALACOES SANITARIAS 19 - FISCALIZACAO E PROJETO 5.00 unidade; **1 - ATUACAO** #A0615 - ESCAVACAO 19 - FISCALIZACAO E PROJETO 5.00 unidade; **1 - ATUACAO** #B1106 - INSTALACAO ELETRICA EM B.TENSAO P/ FINS RESID./COMERC. 19 - FISCALIZACAO E PROJETO 5.00 unidade;

Observações

ART DE PROJETO E FISCALIZAÇÃO DE REFORMA E AMPLIAÇÃO DE CINCO ESCOLAS. CRECHE SONHO DE CRIANÇA, LOCALIZADA NA PRAÇA JOSÉ FERREIRA LEITE, SEDE. CRECHE MULTIRÃO DO OSÉAS, SEDE. UNIDADE INTEGRADA COELHO NETO, POVOADO ESPERANTINA. CRECHE CIRANDA CIRANDINHA. BAIRRO SÃO FRANCISCO, SEDE. UNIDADE ESCOLAR OLAVO BILAC, POVOADO CAMPIN.

Informações Complementares

CERTIFICAMOS, finalmente, que se encontra vinculado à presente Certidão de Acervo Técnico – CAT, o atestado contendo 2 folha(s), expedido pelo contratante da obra/serviço, a quem cabe a responsabilidade pela veracidade e exatidão das informações nele constantes.

Certidão de Acervo Técnico nº 844246/2021
07/04/2021, 14:12
Yz967

A Certidão de Acervo Técnico (CAT) à qual o atestado está vinculado constituirá prova da capacidade técnico-profissional da pessoa jurídica somente se o responsável técnico indicado estiver ou venha a ser integrado ao seu quadro técnico por meio de declaração entregue no momento da habilitação ou da entrega das propostas.

Certificamos que se encontra vinculado à presente CAT o atestado apresentado em cumprimento à Lei nº 8.666/93, expedido pela pessoa jurídica contratante, a quem cabe a responsabilidade pela veracidade e exatidão das informações nele constantes. É de responsabilidade deste Conselho a verificação da atividade profissional em conformidade com a Lei nº 5.194/66 e Resoluções do Conselho Federal de Engenharia e Agronomia - CONFEA.

Esta certidão perderá a validade, caso ocorra qualquer alteração posterior dos elementos cadastrais nela contidos.

Fica(m) Excluído(s), no entanto, o(s) serviço(s) cujas atribuições não competem ao(s) profissional(is) em questão.

A autenticidade desta Certidão pode ser verificada em: https://crea-ma.sitac.com.br/publico/, com a chave: Yz967

PM DE AMARANTE
DO MARANHÃO - MA
FL (S) Nº 1.214
Rúbrica:

ESTADO DO MARANHÃO
Prefeitura de Santa Luzia
Secretaria Municipal de Governo
CNPJ: 06.191.001/0001-47
Av. Nagib Haickel
CEP: 65.390-000 / Santa Luzia – Maranhão

ATESTADO DE CAPACIDADE TECNICA

Atesto para os devidos fins, que a profissional JESSICA DE JESUS ALMEIDA SOUSA, **ENGENHEIRA CIVIL, CREA:1114681733**, portadora do CPF: 036.969.273-09,concluiu satisfatoriamente os Serviços Referentes **ELABORAÇÃO DE PROJETO E FISCALIZAÇÃO DE REFORMA E AMPLIAÇÃO DE CINCO ESCOLAS. CRECHE SONHO DE CRIANÇA, LOCALIZADA NA PRAÇA JOSÉ FERREIRA LEITE, SEDE. CRECHE MULTIRÃO DO OSÉAS, SEDE. UNIDADE INTEGRADA COELHO NETO, POVOADO ESPERANTINA. CRECHE CIRANDA CIRANDINHA. BAIRRO SÃO FRANCISCO, SEDE. UNIDADE ESCOLAR OLAVO BILAC, POVOADO CAMPIN,** no municipio de Santa Luzia - Ma e conforme ditam as normas técnicas, os serviços listados segundo planilha em anexo no período de 14/03/2017 à 24/03/2017, cumprindo sempre a pontualidade com as obrigações assumidas.

1. DADOS DA OBRA/SERVIÇOS:

Referentes A Execuçao de Serviços de ELABORAÇÃO DE PROJETO E FISCALIZAÇÃO DE REFORMA E AMPLIAÇÃO DE CINCO ESCOLAS. CRECHE SONHO DE CRIANÇA, LOCALIZADA NA PRAÇA JOSÉ FERREIRA LEITE, SEDE. CRECHE MULTIRÃO DO OSÉAS, SEDE. UNIDADE INTEGRADA COELHO NETO, POVOADO ESPERANTINA. CRECHE CIRANDA CIRANDINHA. BAIRRO SÃO FRANCISCO, SEDE. UNIDADE ESCOLAR OLAVO BILAC, POVOADO CAMPIN, no municipio de Santa Luzia – Ma, CONFORME **ART MA20170087673**.

Local da obra: Município de Santa Luzia – MA (Povoados e Sede).

2. DADOS DO CONTRATANTE

Nome: PREFEITURA MUNICIPAL DE SANTA LUZIA - MA
CNPJ: 06.191.001/0001-47
Endereço: AV: NAGIB HAICKEL – CENTRO

3. DADOS DO RESPONSÁVEL TÉCNICO

Nome: JESSICA DE JESUS ALMEIDA SOUSA
Titulo/ Cargo: Engenheira Civil
CREA: **1114681733**

4. DADOS DO ENGENHEIRO DA PREFEITURA

Nome: Wanderson da Silva
Titulo/ Cargo: Engenheiro Civil Prefeitura
CREA: **1114677256**

SERVIÇOS EXECUTADOS

PROJETO E FISCALIZAÇÃO DE REFORMA E AMPLIAÇÃO DE CINCO ESCOLAS. CRECHE SONHO DE CRIANÇA, LOCALIZADA NA PRAÇA JOSÉ FERREIRA LEITE, SEDE. CRECHE MULTIRÃO DO OSÉAS, SEDE. UNIDADE INTEGRADA COELHO NETO, POVOADO ESPERANTINA. CRECHE CIRANDA CIRANDINHA. BAIRRO SÃO FRANCISCO, SEDE. UNIDADE ESCOLAR OLAVO BILAC, POVOADO CAMPIN. (conforme art e planilha anexada)

Santa Luzia, 01 de março de 2021

Francilene Paixão de Queiroz
Prefeita Municipal

Wanderson da Silva
Engenheiro Civil Prefeitura CREA 1114677256

DEPARTAMENTO DE ENGENHARIA | PREFEITURA DE SANTA LUZIA UMA CIDADE PARA TODOS

Este documento encontra-se registrado no Conselho Regional de Engenharia e Agronomia do Estado do Maranhão, vinculado à Certidão nº 844246/2021, emitida em 07/04/2021

Certidão nº 844246/2021
21/04/2022. 15:47
Chave de Impressão: Yz967
O documento neste ato registrado foi emitido em 07/04/2021 e contém 2 folhas

PM DE AMARANTE
DO MARANHÃO - MA
FL (S) Nº 1.215
Rúbrica:

ESTADO DO MARANHÃO
Prefeitura de Santa Luzia
Secretaria Municipal de Governo
CNPJ: 06.191.001/0001-47
Av. Nagib Haickel
CEP: 65.390-000 / Santa Luzia – Maranhão

ITEM	CÓDIGO	DESCRIÇÃO	FONTE	UND	QUANTIDADE
1	SERVIÇOS PRELIMINARES				
1.1	COMP 001	ELABORAÇÃO DE PROJETOS (OBRAS CIVIS)	PROPRIA	UND	5,00
2	FISCALIZAÇÃO DE OBRAS E PROJETOS				
2.1	SERVIÇOS	PINTURA PREDIOS	PROPRIA	UND	5,00
2.2	SERVIÇOS	INSTALAÇÕES HIDRAULICAS	PROPRIA	UND	5,00
2.3	SERVIÇOS	INSTALACAO ELETRICA EM B.TENSAO P/ FINS RESID./COMERC	PROPRIA	UND	5,00
2.4	SERVIÇOS	INSTALACOES SANITARIAS	PROPRIA	UND	5,00
2.5	SERVIÇOS	REVESTIMENTO	PROPRIA	UND	5,00
2.6	SERVIÇOS	EDIFICIOS DE ALVENARIA P/ FINS DIVERSOS	PROPRIA	UND	5,00
2.7	SERVIÇOS	ESCAVACAO	PROPRIA	UND	5,00

DEPARTAMENTO DE ENGENHARIA | PREFEITURA DE SANTA LUZIA UMA CIDADE PARA TODOS

Este documento encontra-se registrado no Conselho Regional de Engenharia e Agronomia do Estado do Maranhão, vinculado à Certidão nº 844246/2021, emitida em 07/04/2021

Certidão nº 844246/2021
21/04/2022, 15:47
Chave de Impressão: Yz967
O documento neste ato registrado foi emitido em 07/04/2021 e contém 2 folhas

PM DE AMARANTE
DO MARANHÃO - MA
FL (S) Nº 1.216
Rúbrica:

À Prefeitura Municipal de Amarante do Maranhão - MA
Comissão Permanente de Licitação – CPL.
Tomada de Preços Nº 003/2022
Processo Administrativo Nº 104/2022
OBJETO: Contratação de empresa de engenharia para execução dos serviços de construção de um campo de futebol, localizado no Povoado Pindarezinho, Município de Amarante do Maranhão - MA.

DECLARAÇÃO EM CUMPRIMENTO AO DISPOSTO NO INCISO XXXIII DOART.7° DA CONSTITUIÇÃO FEDERAL

A empresa LOCACENTER - EIRELI, inscrita no CNPJ nº 27.263.457/0001-45, com sede na RUA GRANDE, SN, POVOADO BEIRADÃO, SANTA LUZIA – MA, CEP: 65390-000, representada por proprietário o Sr NEURIELBE DE JESUS SILVA, EMPRESÁRIO, BRASILEIRO, SOLTEIRO, PORTADOR DO RG Nº 0416930620117SESP-MA E CPF: 061.944.793-10, DECLARA, para fins do disposto no inciso V doart. 27 da Lei no 8.666, de 21 de junho de 1993, acrescido pela Lei no 9.854, de 27 de outubro de 1999, que não emprega menor de 18 (dezoito) anos em trabalho noturno, perigoso ou insalubre e não emprega menor de 16 (dezesseis) anos.

Santa Luzia – MA, 17 de Junho de 2022.

LOCACENTER – EIRELI
NEURIELBE DE JESUS SILVA
PROPRIETÁRIO

À Prefeitura Municipal de Amarante do Maranhão - MA
Comissão Permanente de Licitação – CPL.
Tomada de Preços Nº 003/2022
Processo Administrativo Nº 104/2022

PM DE AMARANTE DO MARANHÃO - MA
FL (S) Nº 1.217
Rubrica:

OBJETO: Contratação de empresa de engenharia para execução dos serviços de construção de um campo de futebol, localizado no Povoado Pindarezinho, Município de Amarante do Maranhão - MA.

DECLARAÇÃO DE INEXISTÊNCIA DE FATOS SUPERVENIENTES IMPEDITIVOS DE HABILITAÇÃO

A empresa LOCACENTER - EIRELI, inscrita no CNPJ nº 27.263.457/0001-45, com sede na RUA GRANDE, SN, POVOADO BEIRADÃO, SANTA LUZIA – MA, CEP: 65390-000, representada por proprietário o Sr NEURIELBE DE JESUS SILVA, EMPRESÁRIO, BRASILEIRO, SOLTEIRO, PORTADOR DO RG Nº 0416930620117SESP-MA E CPF: 061.944.793-10, DECLARA, sob as penas da lei. nos termos do § 2°, doart. 32, da Lei n° 8.666/93 que até esta data, não ocorreu nenhum fato impeditivo de sua habilitação na licitação acima epigrafada e que comunicará qualquer fato superveniente que venha a ocorrer.

Santa Luzia – MA, 17 de Junho de 2022.

LOCACENTER – EIRELI
NEURIELBE DE JESUS SILVA
PROPRIETÁRIO

PM DE AMARANTE
DO MARANHÃO - MA
FL (S) Nº 1.218
Rúbrica:

À Prefeitura Municipal de Amarante do Maranhão - MA
Comissão Permanente de Licitação – CPL.
Tomada de Preços Nº 003/2022
Processo Administrativo Nº 104/2022
OBJETO: Contratação de empresa de engenharia para execução dos serviços de construção de um campo de futebol, localizado no Povoado Pindarezinho, Município de Amarante do Maranhão - MA.

DECLARAÇÃO EXPRESSA DE TOTAL CONCORDÂNCIA COM OS TERMOS DO EDITAL

A empresa LOCACENTER - EIRELI, inscrita no CNPJ nº 27.263.457/0001-45, com sede na RUA GRANDE, SN, POVOADO BEIRADÃO, SANTA LUZIA – MA, CEP: 65390-000, representada por proprietário o Sr NEURIELBE DE JESUS SILVA, EMPRESÁRIO, BRASILEIRO, SOLTEIRO, PORTADOR DO RG Nº 0416930620117SESP-MA E CPF: 061.944.793-10, declara pãra os devidos fins, que concordamos com todos os termos descritos no edital e seus anexos e que temos pleno e total conhecimento da realização dos trabalhos do certame.

Santa Luzia – MA, 17 de Junho de 2022.

LOCACENTER – EIRELI
NEURIELBE DE JESUS SILVA
PROPRIETÁRIO

PM DE AMARANTE
DO MARANHÃO - MA
FL (S) Nº 1.219
Rúbrica:

À Prefeitura Municipal de Amarante do Maranhão - MA
Comissão Permanente de Licitação – CPL.
Tomada de Preços Nº 003/2022
Processo Administrativo Nº 104/2022
OBJETO: Contratação de empresa de engenharia para execução dos serviços de construção de um campo de futebol, localizado no Povoado Pindarezinho, Município de Amarante do Maranhão - MA.

DECLARAÇÃO DE LOCALIZAÇÃO E FUNCIONAMENTO

Declaro, sob as penalidades da lei, que a empresa **NEURIELBE DE JESUS SILVA EIRELI**, CNPJ/MF nº **27.263.457/0001-45** está localizada e em pleno funcionamento no endereço abaixo, sendo o local adequado e compatível para o cumprimento do objeto.

Declaro ainda que a empresa dispõe de escritório dotado de instalações, recursos humanos e mobiliários pertinentes as suas atividades.

- ✓ ENDEREÇO: **RUA GRANDE, SN, POVOADO BEIRADÃO**
- ✓ CIDADE/ESTADO: **SANTA LUZIA - MA**
- ✓ C.E.P.: **65390-000**
- ✓ PONTO DE REFERÊNCIA: **PROXIMO AO VALE DE BENÇÃOS**
- ✓ TELEFONE: **98 987766656**
- ✓ EMAIL: locacenter@hotmail.com

Santa Luzia – MA, 17 de Junho de 2022.

LOCACENTER – EIRELI
NEURIELBE DE JESUS SILVA
PROPRIETÁRIO

PM DE AMARANTE DO MARANHÃO - MA
FL (S) Nº 1.220
Rúbrica:

À Prefeitura Municipal de Amarante do Maranhão - MA
Comissão Permanente de Licitação – CPL.
Tomada de Preços Nº 003/2022
Processo Administrativo Nº 104/2022
OBJETO: Contratação de empresa de engenharia para execução dos serviços de construção de um campo de futebol, localizado no Povoado Pindarezinho, Município de Amarante do Maranhão - MA.

DECLARAÇÃO QUE 0(S) EMPRESÁRIO / SÓCIO(S) / DIRIGENTE(S) / RESPONSÁVEL(EIS) TÉCNICO(S) NÃO E(SÃO) SERVIDOR(ES) PUBLICO(S) DO MUNICÍPIO DE AMARANTE DO MARANHÃO -.MA

A empresa LOCACENTER - EIRELI, inscrita no CNPJ nº 27.263.457/0001-45, com sede na RUA GRANDE, SN, POVOADO BEIRADÃO, SANTA LUZIA – MA, CEP: 65390-000, representada por proprietário o Sr NEURIELBE DE JESUS SILVA, EMPRESÁRIO, BRASILEIRO, SOLTEIRO, PORTADOR DO RG Nº 0416930620117SESP-MA E CPF: 061.944.793-10, declara sob as penas da Lei, em observância a vedação prevista noart. 20, inciso XII, da Lei n° 12.465/2011, que o(s) empresário, sócio(s), dirigente(s) e/ou responsável(éis) técnico(s) não é(são) servidor(es) público(s) do Município de Amarante do Maranhão - MA, não estando, portanto, enquadrados noart. 9°, inciso III, da Lei n° 8.666/93, não havendo, também, qualquer outro impeditivo para participar de licitações e firmar contrato com a administração pública.

Santa Luzia – MA, 17 de Junho de 2022.

LOCACENTER – EIRELI
NEURIELBE DE JESUS SILVA
PROPRIETÁRIO

PM DE AMARANTE
DO MARANHÃO - MA
FL (S) Nº 1.221
Rúbrica:

À Prefeitura Municipal de Amarante do Maranhão - MA
Comissão Permanente de Licitação – CPL.
Tomada de Preços Nº 003/2022
Processo Administrativo Nº 104/2022
OBJETO: Contratação de empresa de engenharia para execução dos serviços de construção de um campo de futebol, localizado no Povoado Pindarezinho, Município de Amarante do Maranhão - MA.

DECLARAÇÃO DE MICROEMPRESA, DE EMPRESA DE PEQUENO PORTE, OU DE COOPERATIVA ENQUADRADA NO ARTIGO 34

A empresa **LOCACENTER - EIRELI** inscrita no CNPJ nº **27.263.457/0001-45**, com sede na **RUA GRANDE, SN, POVOADO BEIRADÃO, SANTA LUZIA – MA, CEP: 65390-000**, através de seu proprietário o Srº **NEURIELBE DE JESUS SILVA, EMPRESÁRIO, BRASILEIRO, SOLTEIRO, PORTADOR DO RG Nº 0416930620117 SESP-MA E CPF: 061.944.793-10**, DECLARA, para fins do disposto no subitem 7.1, do Edital, sob as sanções administrativas cabíveis e sob as penas da lei, que cumpre os requisitos legais para a qualificação como microempresa ou empresa de pequeno porte, estando apta a usufruir do tratamento favorecido estabelecido nos artigos 42 a 49 da Lei Complementar no 123, de 14/12/2006, regulamentada pelo Decreto no 6.204, de 5 de setembro de 2007, sendo enquadrada como:

(X) MICROEMPRESA, conforme Inciso I do artigo 3º da Lei Complementar no 123, de 14/12/2006;

( ) EMPRESA DE PEQUENO PORTE, conforme Inciso II do artigo 3º da Lei Complementar nº 123, de 14/12/2006.

Declara ainda que a empresa esteja excluída das vedações constantes do parágrafo 4º do artigo 3º da Lei Complementar nos 123, de 14 de dezembro de 2006.

Santa Luzia – MA, 17 de Junho de 2022.

LOCACENTER – EIRELI
NEURIELBE DE JESUS SILVA
PROPRIETÁRIO

PM DE AMARANTE
DO MARANHÃO - MA
FL (3) Nº 1.222
Rubrica:

À Prefeitura Municipal de Amarante do Maranhão - MA
Comissão Permanente de Licitação – CPL.
Tomada de Preços Nº 003/2022
Processo Administrativo Nº 104/2022
OBJETO: Contratação de empresa de engenharia para execução dos serviços de construção de um campo de futebol, localizado no Povoado Pindarezinho, Município de Amarante do Maranhão - MA.

MODELO DE DECLARAÇÃO DE RESPONSABILIDADE

A empresa LOCACENTER - EIRELI, inscrita no CNPJ nº 27.263.457/0001-45, com sede na RUA GRANDE, SN, POVOADO BEIRADÃO, SANTA LUZIA – MA, CEP: 65390-000, representada por proprietário o Sr NEURIELBE DE JESUS SILVA, EMPRESÁRIO, BRASILEIRO, SOLTEIRO, PORTADOR DO RG Nº 0416930620117SESP-MA E CPF: 061.944.793-10, não efetuou a visita técnica no local onde serão executadas os serviços, mas assume incondicionalmente a responsabilidade de executar os serviços em conformidade com todas as condições e exigências estabelecidas no edital de licitação na modalidade TOMADA DE PREÇOS N° 003/2022 atendimento ao item 6.2.3.6.

Santa Luzia – MA, 17 de Junho de 2022.

LOCACENTER – EIRELI
NEURIELBE DE JESUS SILVA
PROPRIETÁRIO

JESSICA DE JESUS A. SOUSA
Registro 114681733
CPF: 036.969.273-09
Engenheira Civil

PM DE AMARANTE
DO MARANHÃO - MA
FL (S) Nº 1.223
Rúbrica:

À Prefeitura Municipal de Amarante do Maranhão - MA
Comissão Permanente de Licitação – CPL.
Tomada de Preços Nº 003/2022
Processo Administrativo Nº 104/2022
OBJETO: Contratação de empresa de engenharia para execução dos serviços de construção de um campo de futebol, localizado no Povoado Pindarezinho, Município de Amarante do Maranhão - MA.

QUANTO A ELABORAÇÃO INDEPENDENTE DE PROPOSTA:

a) A proposta anexa foi elaborada de maneira independente (pelo licitante), e que o conteúdo da proposta anexa não foi, no todo ou em parte, direta ou indiretamente, informado a, discutido com ou recebido de qualquer outro participante potencial ou de fato da Concorrência Tomada de Preços Nº 003/2022, **por qualquer meio ou por qualquer pessoa:**

b) A intenção de apresentar a proposta anexa não foi informada a, discutido com ou recebido de qualquer outro participante potencial ou de fato da Tomada de Preços Nº 003/2022, **por qualquer meio ou por qualquer pessoa;**

c) Que não tentou, por qualquer meio ou por qualquer pessoa, influir na decisão de qualquer outro participante potencial ou de fato da Tomada de Preços Nº 003/2022**quanto a participar ou não da referida licitação;**

d) Que o conteúdo da proposta anexa não será, no todo ou em parte, direta ou indiretamente, comunicado a ou discutido com qualquer outro participante potencial ou de fato da Tomada de Preços Nº 003/2022 **antes da adjudicação do objeto da referida licitação;**

e) Que o conteúdo da proposta anexa não foi, no todo ou em parte, direta ou indiretamente, informado a, discutido com ou recebido de qualquer integrante do órgão licitante antes da abertura oficial das propostas;

f) Que está plenamente ciente do teor e da extensão desta declaração e que detém plenos poderes e informações para firmá-la.

Santa Luzia – MA, 17 de Junho de 2022.

LOCACENTER – EIRELI
NEURIELBE DE JESUS SILVA
PROPRIETÁRIO

PM DE AMARANTE
DO MARANHÃO - MA
FL. (3) Nº 1.274
Rúbrica:

À Prefeitura Municipal de Amarante do Maranhão - MA
Comissão Permanente de Licitação – CPL.
Tomada de Preços Nº 003/2022
Processo Administrativo Nº 104/2022
OBJETO: Contratação de empresa de engenharia para execução dos serviços de construção de um campo de futebol, localizado no Povoado Pindarezinho, Município de Amarante do Maranhão - MA.

DECLARAÇÃO DE INDICAÇÃO DE EQUIPE TÉCNICA

Declaramos sob as penas da lei e para fins de direito, na qualidade de licitante do presente processo licitatório **Tomada de Preços nº 003/2022**, em cumprimento ao instrumento convocatório, que o profissional integrante da Equipe Técnica indicado para este certame possui vínculo com nossa empresa, e que será o responsável em todas as fases deste procedimento licitatório até a conclusão do objeto do contrato, não sendo substituído, salvo casos de força maior, e mediante prévia concordância do Município, apresentando para tal fim, o acervo do novo profissional a ser incluído, que deverá possuir igual ou superior qualificação com relação ao anterior, bem como as demais comprovações, dos seguintes profissionais:

1- **ENGENHEIRO CIVIL**

- **NOME: JESSICA DE JESUS ALMEIDA SOUSA**
- **CPF: 036.969.273-09**
- **REGISTRO CREA – MA: 1114681733-MA**
- **RG: 0416930062011-7**

Santa Luzia – MA, 17 de Junho de 2022.

LOCACENTER – EIRELI
NEURIELBE DE JESUS SILVA
PROPRIETÁRIO

JESSICA DE JESUS A. SOUSA
Registro: 1114681733
CPF: 036.969.273-09
Engenheira Civil

PM DE AMARANTE
DO MARANHÃO - MA
FL (S) Nº 1.225
Rúbrica:

À Prefeitura Municipal de Amarante do Maranhão - MA
Comissão Permanente de Licitação – CPL.
Tomada de Preços Nº 003/2022
Processo Administrativo Nº 104/2022
OBJETO: Contratação de empresa de engenharia para execução dos serviços de construção de um campo de futebol, localizado no Povoado Pindarezinho, Município de Amarante do Maranhão - MA.

DECLARAÇÃO DE RESPONSABILIDADE POR RENÚNCIA À VISITA TÉCNICA

A empresa **LOCACENTER - EIRELI,** inscrita no CNPJ nº **27.263.457/0001-45**, com sede na **RUA GRANDE, SN, POVOADO BEIRADÃO, SANTA LUZIA – MA, CEP: 65390-000**, representada por proprietário o Sr **NEURIELBE DE JESUS SILVA, EMPRESÁRIO, BRASILEIRO, SOLTEIRO, PORTADOR DO RG Nº 0416930620117SESP-MA E CPF: 061.944.793-10,** DECLARA que declinou da realização da visita técnica ao local da obra sede do Município, que serão, relacionada no Projeto Básico, assumindo incondicionalmente a responsabilidade de executar os serviços em conformidade com todas as condições e exigências estabelecidas na **Tomada de Preços nº 003/2022**.

Outrossim, a empresa DECLARA que está ciente e concorda que não poderá alegar, em nenhuma hipótese, o desconhecimento das condições existentes neste local onde serão desenvolvidos os trabalhos, ou outros aspectos que interfiram diretamente na execução dos serviços, ou de desconhecimento das características e peculiaridades pertinentes aos serviços ou das dificuldades inerentes à execução, com o intuito de eximir-se de responsabilidades.

Santa Luzia – MA, 17 de Junho de 2022.

LOCACENTER – EIRELI
NEURIELBE DE JESUS SILVA
PROPRIETÁRIO

JESSICA DE JESUS A. SOUSA
Registro: 1214681733
CPF: 036.963.273-09
Engenheira Civil

PM DE AMARANTE
DO MARANHÃO - MA
FL (S) Nº 1.226
Rúbrica:

Certidão de Acervo Técnico - CAT
Resolução Nº 1025 de 30 de Outubro de 2009
Resolução Nº 218 de 29 de Junho de 1973

CREA-MA

Conselho Regional de Engenharia e Agronomia do Estado do Maranhão

CAT COM REGISTRO DE ATESTADO

823169/2019

Atividade concluída

CERTIFICAMOS, em cumprimento ao disposto na Resolução nº 1.025, de 30 de outubro de 2009, do Confea, que consta dos assentamentos deste Conselho Regional de Engenharia e Agronomia do Estado do Maranhão - Crea-MA, o Acervo Técnico do profissional **JESSICA DE JESUS ALMEIDA SOUSA** referente à(s) Anotação(ões) de Responsabilidade Técnica - ART abaixo discriminada(s):

Profissional: **JESSICA DE JESUS ALMEIDA SOUSA**
Registro: **1114681733MA** RNP: **1114681733**
Título profissional: ENGENHEIRA CIVIL, TÉCNICA EM SEGURANÇA DO TRABALHO, ENGENHEIRA DE SEGURANÇA DO TRABALHO

Número da ART: **MA20190306794** Tipo de ART: OBRA / SERVIÇO Registrada em: 12/12/2019 Baixada em: 12/12/2019
Forma de registro: SUBSTITUIÇÃO Participação técnica: INDIVIDUAL
Empresa contratada: **JOSEMAR S DE HOLANDA - ME**

Contratante: **PREFEITURA MUNICIPAL DE ALTO ALEGRE DO PINDARE- MA** CPF/CNPJ: **01.612.832/0001-21**
Endereço do contratante: AVENIDA JOÃO XXIII Nº: S/N
Complemento: Bairro: CENTRO
Cidade: Alto Alegre do Pindaré UF: MA CEP: 65398000
Contrato: Celebrado em:
Valor do contrato: R$ 933.085,75 Tipo de contratantee: Pessoa Juridica de Direito Público
Ação institucional: Outros
Endereço da obra/serviço: RUA SEM DEFINIÇÃO Nº: S/N
Complemento: SEDE DOS POVOADOS DE ALTO ALEGRE Bairro: CENTRO
Cidade: Alto Alegre do Pindaré UF: MA CEP: 65398000
Coordenadas Geográficas: -3.665972, -45.844749
Data de início: 27/07/2017 Conclusão efetiva: 31/12/2017
Finalidade: SEM DEFINIÇÃO
Proprietário: PREFEITURA MUNICIPAL DE ALTO ALEGRE DO PINDARE- MA CPF/CNPJ: 01.612.832/0001-21

Atividade Técnica: **7 - EXECUÇÃO** #A0529 - BUEIROS 53 - EXECUCAO 18.00 unidade; **7 - EXECUÇÃO** #A0532 - PAVIMENTACAO SEM REVESTIMENTO 53 - EXECUCAO 19.29 quilômetro; **7 - EXECUÇÃO** #A0604 - TERRAPLENAGEM 53 - EXECUCAO 19.29 quilômetro; **7 - EXECUÇÃO** #A0615 - ESCAVACAO 53 - EXECUCAO 22420.13 metro cúbico;

Observações

RECUPERAÇÃO COM PIÇARRAMENTO DE RUAS, TERRAPLANAGEM, CONSTRUÇÃO DE OBRAS DE ARTE CORRENTE (BUEIROS), ESCAVAÇÕES E COMPACTAÇÕES.

Informações Complementares

CERTIFICAMOS, finalmente, que se encontra vinculado à presente Certidão de Acervo Técnico – CAT, o atestado contendo 2 folha(s), expedido pelo contratante da obra/serviço, a quem cabe a responsabilidade pela veracidade e exatidão das informações nele constantes.

Certidão de Acervo Técnico nº 823169/2019
13/12/2019, 08:28
2z9wc

A Certidão de Acervo Técnico (CAT) à qual o atestado está vinculado constituirá prova da capacidade técnico-profissional da pessoa jurídica somente se o responsável técnico indicado estiver ou venha a ser integrado ao seu quadro técnico por meio de declaração entregue no momento da habilitação ou da entrega das propostas.

Certificamos que se encontra vinculado à presente CAT o atestado apresentado em cumprimento à Lei nº 8.666/93, expedido pela pessoa jurídica contratante, a quem cabe a responsabilidade pela veracidade e exatidão das informações nele constantes. É de responsabilidade deste Conselho a verificação da atividade profissional em conformidade com a Lei nº 5.194/66 e Resoluções do Conselho Federal de Engenharia e Agronomia - CONFEA.

Esta certidão perderá a validade, caso ocorra qualquer alteração posterior dos elementos cadastrais nela contidos.

Fica(m) Excluído(s), no entanto, o(s) serviço(s) cujas atribuições não competem ao(s) profissional(is) em questão.

A autenticidade desta Certidão pode ser verificada em: https://crea-ma.sitac.com.br/publico/, com a chave: 2z9wc

PM DE AMARANTE DO MARANHÃO - MA
FL (2) Nº 1.227
Rubrica:

Alto Alegre do Pindaré

ATESTADO DE CAPACIDADE TECNICA

Atesto para os devidos fins, que a profissional JESSICA DE JESUS ALMEIDA SOUSA, **ENGENHEIRA CIVIL, CREA:1114681733**, portadora do CPF: 036.969.273-09, responsável pela Empresa JOSEMAR S DE HOLANDA - ME (**HOLANDA CONSTRUÇÃO**), CNPJ: 07.334.373/0001-48, concluiu satisfatoriamente os Serviços Referentes Recuperação de Piçarramento de ruas, terraplanegem, construção de obras de arte, escavações e compactações nas ruas da Sede dos Povoados de Alto Alegre do Pindaré - Ma e conforme ditam as normas técnicas, os serviços listados segundo planilha em anexo no período de 27/07/2017 à 31/12/2017, cumprindo sempre a pontualidade com as obrigações assumidas.

1. DADOS DA OBRA/SERVIÇOS:
Referentes A Execuçao de Serviços de Recuperaçao de Estrada Vicinal no municipio de Alto Alegre do Pindaré - Ma, de acordo com planilha em anexo, CONFORME **ART 20170125101**.

2. DADOS DO CONTRATANTE
Nome: PREFEITURA MUNICIPAL DE ALTO ALEGRE DO PINDARÉ- MA
CNPJ: 01.612.832/0001-21
Endereço: AV: JOAO XXIII - CENTRO

3. DADOS DO RESPONSÁVEL TÉCNICO
Nome: JESSICA DE JESUS ALMEIDA SOUSA
Titulo/ Cargo: Engenheira Civil
CREA: **1114681733**

4. DADOS DO ENGENHEIRO DA PREFEITURA
Nome: FABIO HENRIQUE DOS .S. VERAS
Titulo/ Cargo: Engenheiro Civil Prefeitura
CREA: **110344366-6 D/MA**

SERVIÇOS EXECUTADOS
PLANILHA EM ANEXO

Alto Alegre do Pindaré – MA, 11 de dezembro de 2019

Francisco Dantas Ribeiro Filho
Prefeito Municipal

Fabio Henrique dos S. Veras
Eng. Civil
CREA 110344366-6

Este documento encontra-se registrado no Conselho Regional de Engenharia e Agronomia do Estado do Maranhão, vinculado à Certidão nº 823169/2019, em 13/12/2019 emitida

Certidão nº 823169/2019
21/04/2022, 15:47
Chave de Impressão: 2z5wc
O documento neste ato registrado foi emitido em 12/12/2019 e contém 2 folhas

PM DE AMARANTE DO MARANHÃO - MA
FL (S) Nº 1.228
Rúbrica:

Alto Alegre do Pindaré

1.1			**SERVIÇOS PRELIMINARES**		
1.1.1	74209/001	SINAPI	PLACA DE OBRA EM CHAPA DE ACO GALVANIZADO	m²	6,00
1.2			**ADMINISTRAÇÃO DA OBRA**		
1.2.1			ADMINISTRAÇÃO DA OBRA	MÊS	5,00
1.2.1.1	90778	SINAPI	ENGENHEIRO CIVIL DE OBRA PLENO COM ENCARGOS COMPLEMENTARES	H	220,00
1.2.1.2	90776	SINAPI	ENCARREGADO GERAL COM ENCARGOS COMPL	H	220,00
1.2.1.3	88326	SINAPI	VIGIA NOTURNO COM ENCARGOS COMPL	H	660,00
1.3			**RUA SANTA HELENA**		
1.3.1	93584	SINAPI	EXECUÇÃO DE DEPÓSITO EM CANTEIRO DE OBRA EM CHAPA DE MADEIRA COMPENSADA	M2	50,00
1.3.2	73822/002	SINAPI	LIMPEZA MECANIZADA DE TERRENO COM REMOCAO DE CAMADA VEGETAL, UTILIZANDO MOTONIVELADORA	M2	2.886,00
1.3.3	74151/1	SINAPI	ESCAVACAO E CARGA MATERIAL 1A CATEGORIA, UTILIZANDO TRATOR DE ESTEIRAS DE 110 A 160HP COM LAMINA, PESO OPERACIONAL * 13T E PA CARREGADEIRA	M3	22.420,13
1.3.4	79472	SINAPI	REGULARIZACAO DE SUPERFICIES EM TERRA COM MOTONIVELADORA	KM	19,29
1.3.5	74153/1	SINAPI	ESPALHAMENTO MECANIZADO (COM MOTONIVELADORA 140 HP) MATERIAL 1A, CATEG	KM	19,29
1.3.6	41879	SINAPI	CONFORMAÇÃO GEOMETRICA DE PLATAFORMA P EXECUÇÃO DE REVESTIMENTO PRIMARIO	M2	19,29
1.3.7	96387	SINAPI	EXECUÇÃO E COMPACTAÇÃO DE BASE E OU SUB BASE COM SOLO ESTABILIZADO GRANULOMETRICAMENTE - EXCLUSIVE ESCAVAÇÃO, CARGA E TRANSPORTE E SOLO	M3	22.420,13
1.3.8	72840	SINAPI	TRANSPORTE COMERCIAL COM CAMINHAO CARROCERIA 9 T, RODOVIA PAVIMENTADA	TXKM	683.331,35
1.3.9	73856/009	SINAPI	BOCA PARA BUEIRO DUPLO TUBULAR, DIAMETRO =1,00M, EM CONCRETO CICLOPICO INCLUINDO FORMAS, ESCAVACAO, REATERRO E MATERIAIS, EXCLUINDO MATERIAL REATERRO JAZIDA E TRANSPORTE	UND	18,00
1.3.10	804191	SICRO	CORPO DE BDTC D=1,0M PA 2 AREIA BRITA E PEDRA DE MAO	M	18,00
1.3.11	73856/002	SINAPI	BOCA PARA BUEIRO SIMPLES TUBULAR, DIAMETRO =0,60M, EM CONCRETO CICLOPICO INCLUINDO FORMAS, ESCAVACAO, REATERRO E MATERIAIS, EXCLUINDO MATERIAL REATERRO JAZIDA E TRANSPORTE	UND	2,00
1.3.12	804183	SICRO	PAVIMENTAÇÃO SEM REVESTIMENTO	KM	19,29

Fabio Henrique dos S. Vieira
Eng. Civil
CREA-110344366-6

Este documento encontra-se registrado no Conselho Regional de Engenharia e Agronomia do Estado do Maranhão, vinculado à Certidão nº 823169/2019, emitida em 13/12/2019

Certidão nº 823169/2019
21/04/2022, 15:47
Chave de Impressão: 2z9wc
O documento neste ato registrado foi emitido em 12/12/2019 e contém 2 folhas

PM DE AMARANTE
DO MARANHÃO - MA
FL (S) Nº 1.229
Rúbrica:

PM DE AMARANTE
DO MARANHÃO, MA
FL (S)Nº 1.330
Rúbrica:

PM DE AMARANTE
DO MARANHÃO - MA
FL (3) Nº 1.231
Rúbrica:

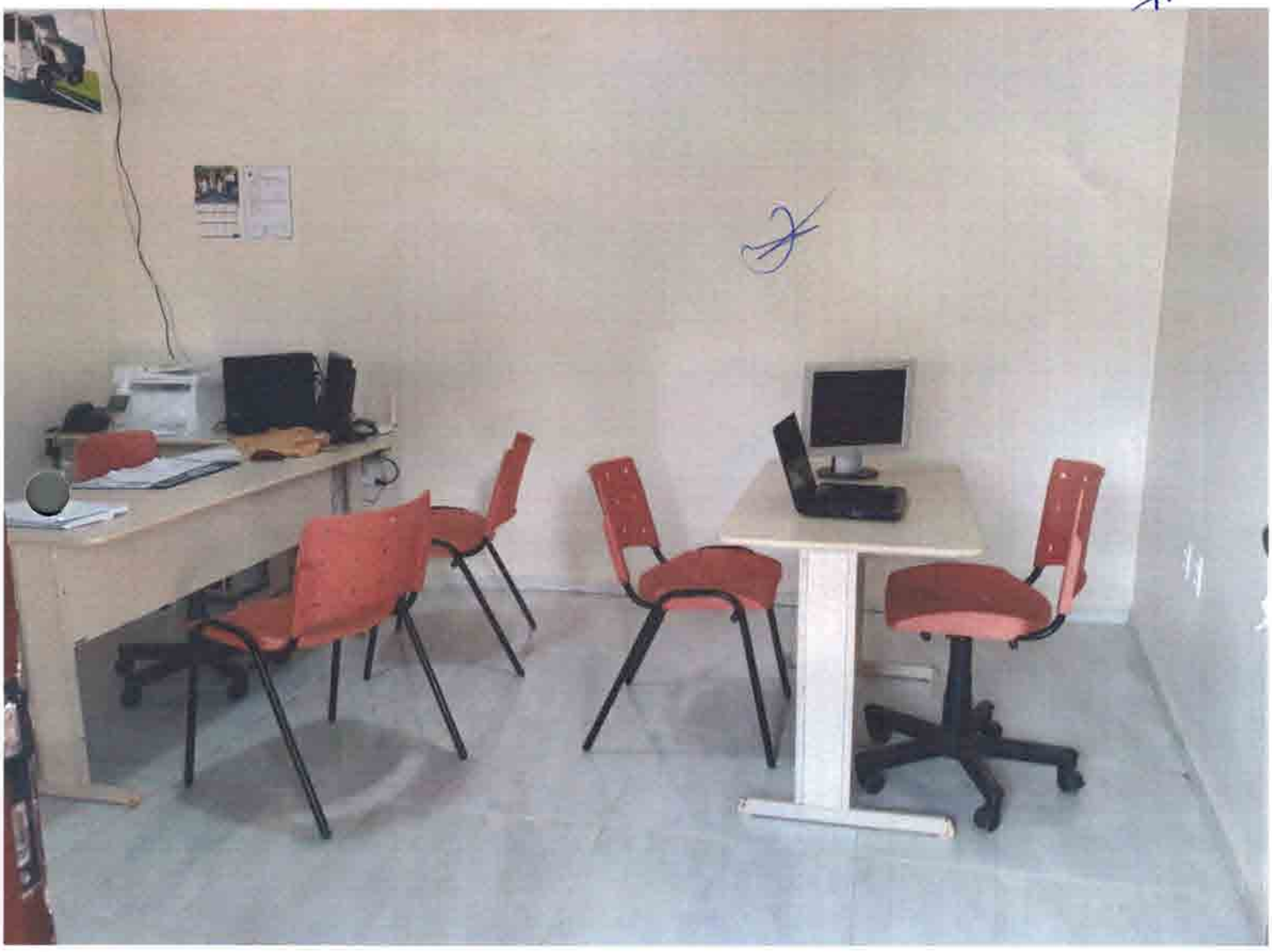

PM DE AMARANTE
DO MARANHÃO - MA
FL (3) Nº 1.232
Rúbrica:

PM DE AMARANTE
DO MARANHÃO - MA
FL (3) Nº 1.234
Rúbrica:

Número 174

Sessões: 22 e 23 de outubro de 2013

Este Informativo, elaborado a partir das deliberações tomadas pelo Tribunal nas sessões de julgamento das Câmaras e do Plenário, contém resumos de algumas decisões proferidas nas datas acima indicadas, relativas a licitações e contratos, e tem por finalidade facilitar o acompanhamento, pelo leitor, dos aspectos relevantes que envolvem o tema. A seleção das decisões que constam do Informativo é feita pela Secretaria das Sessões, levando em consideração ao menos um dos seguintes fatores: ineditismo da deliberação, discussão no colegiado ou reiteração de entendimento importante. Os resumos apresentados no Informativo não são repositórios oficiais de jurisprudência. Para aprofundamento, o leitor pode acessar o inteiro teor da deliberação, bastando clicar no número do Acórdão (ou pressione a tecla CTRL e, simultaneamente, clique no número do Acórdão).

SUMÁRIO

Plenário

1. É ilegal a exigência, como documento de habilitação, de certificado de registro cadastral (CRC). A faculdade legal de apresentação do CRC não pode se converter em obrigação, de forma a restringir a competitividade dos certames ao conjunto de empresas cadastradas.

2. Nas licitações para contratação sob regime de empreitada por preço global, não se exclui a necessidade de limitação dos preços unitários, uma vez que, mesmo nesses ajustes, os valores pactuados para cada item, em princípio, servirão de base para eventuais acréscimos contratuais, sob pena de uma proposta aparentemente vantajosa vir a se tornar desfavorável à Administração.

3. A prestação de declaração falsa para usufruto indevido do tratamento diferenciado estabelecido pela Lei Complementar 123/06 caracteriza fraude à licitação e burla ao princípio constitucional da isonomia e à finalidade pública almejada pela lei e pela Constituição (fomento ao desenvolvimento econômico das micro e pequenas empresas).

4. Os contratos de prestação de serviços celebrados com empresas beneficiadas pela Lei 12.546/11 devem considerar, em seus orçamentos, a desoneração da folha de pagamento decorrente da mudança da base de cálculo para a contribuição previdenciária instituída pela lei, sendo passível de ressarcimento a fixação de preços que a desconsidere.

Inovação Legislativa

Lei 12.873, de 24.10.2013.

PLENÁRIO

1. É ilegal a exigência, como documento de habilitação, de certificado de registro cadastral (CRC). A faculdade legal de apresentação do CRC não pode se converter em obrigação, de forma a restringir a competitividade dos certames ao conjunto de empresas cadastradas.

Pedidos de Reexame interpostos por gestores da Secretaria dos Recursos Hídricos e Meio Ambiente do Estado do Tocantins (SRHMA/TO) requereram a reforma de acórdão por meio do qual o Tribunal aplicara multa aos recorrentes por irregularidades identificadas em contratos envolvendo recursos federais para execução das obras de construção da Barragem do Rio Arraias, em Tocantins. Entre os ilícitos constatados, destaca-se a exigência de apresentação de certificado de registro cadastral (CRC) como documentação de habilitação das licitantes. O relator observou que "*os registros cadastrais destinam-se a racionalizar o processo licitatório para órgãos públicos que realizam certames com frequência, dispensando as empresas que detenham o CRC, nos termos do art. 32, § 2o, da Lei 8.666/1993, de apresentarem parte dos documentos de habilitação listados nos artigos 28 a 31 da Lei de Licitações*". Acrescentou ainda que "*a faculdade legal de se apresentar o CRC... não pode se converter em obrigação, de forma a restringir a competitividade dos certames ao universo de empresas cadastradas pelo órgão estadual*". Por fim, considerando que, no caso concreto, apenas uma

PM DE AMARANTE
DO MARANHÃO - MA
FL (S) Nº 1235
Rúbrica:

empresa, além da vencedora, participou do certame, propôs a rejeição do recurso sobre a questão, mantendo-se inalterado o acórdão recorrido. O Tribunal endossou a proposta do relator. ***Acórdão 2857/2013-Plenário, TC 028.552/2009-1, relator Ministro Benjamin Zymler, 23.10.2013.***

2. Nas licitações para contratação sob regime de empreitada por preço global, não se exclui a necessidade de limitação dos preços unitários, uma vez que, mesmo nesses ajustes, os valores pactuados para cada item, em princípio, servirão de base para eventuais acréscimos contratuais, sob pena de uma proposta aparentemente vantajosa vir a se tornar desfavorável à Administração.

Ainda no âmbito dos Pedidos de Reexame interpostos por gestores da SRHMA/TO, fora questionada a irregularidade relativa à "*inexistência de critérios de aceitabilidade de preços unitários para os Editais ...,em afronta ao art. 40, inciso X, da Lei 8.666/1993*". Segundo o recorrente, tais critérios não seriam relevantes em empreitadas por preço global. O relator, em oposição, registrou que "*o fato de um processo licitatório ter sido realizado para uma contratação em regime de empreitada por preço global não exclui a necessidade de limitação dos preços unitários*". Explicou que "*mesmo nessas contratações, os valores pactuados para cada item, em princípio, servirão de base no caso de eventuais acréscimos contratuais, de sorte que uma proposta aparentemente vantajosa poderá se tornar desfavorável à Administração*". Ao se reportar ao caso concreto, destacou que, em um dos contratos, cujo preço total sofreu significativa majoração após modificações no projeto executivo, observou-se "*a elevação de quantitativos em itens com sobrepreço e a redução de outros com preços equivalentes aos de mercado*", ocasionando desequilíbrio econômico- financeiro. Em relação a outro ajuste, o relator observou que, apesar de afastada a ocorrência de sobrepreço global, "*alguns itens apresentaram preços unitários até 20% acima dos de mercado, ocorrência que poderia ser evitada pelo estabelecimento de critérios de aceitabilidade de preços unitários associada a uma estimativa adequada dos preços referenciais*". O Tribunal, seguindo a proposta do relator, negou provimento ao recurso. ***Acórdão 2857/2013-Plenário, TC 028.552/2009-1, relator Ministro Benjamin Zymler, 23.10.2013.***

3. A prestação de declaração falsa para usufruto indevido do tratamento diferenciado estabelecido pela Lei Complementar 123/06 caracteriza fraude à licitação e burla ao princípio constitucional da isonomia e à finalidade pública almejada pela lei e pela Constituição (fomento ao desenvolvimento econômico das micro e pequenas empresas).

Pedido de Reexame interposto por sociedade empresária questionou deliberação proferida pelo TCU, pela qual a recorrente fora declarada inidônea para participar de licitação junto à Administração Pública Federal, por fraude à licitação. A sanção decorrera de declarações inverídicas, prestadas em diversos certames federais, de que a empresa cumpria os requisitos legais para se beneficiar do tratamento diferenciado dispensado pela Lei Complementar 123/06 às microempresas e empresas de pequeno porte, nas licitações realizadas pelo Poder Público. A recorrente alegou, essencialmente, que *"teria praticado apenas um erro formal, que não se confundiria com fraude à licitação"*. Analisando o mérito recursal, anotou o relator que *"a prestação de declaração falsa em uma licitação, com o fim de usufruir indevidamente dos benefícios previstos na Lei Complementar 123/2006, não pode ser considerada como erro formal, pois caracteriza burla ao princípio constitucional da isonomia e à finalidade pública almejada pela lei e pelos arts. 170, IX, e 179 da Constituição, que é o fomento do desenvolvimento econômico das micro e pequenas empresas, por meio de tratamento favorecido em relação ao dispensado às empresas de maior porte"*. Ademais, prosseguiu o relator, *"a falsidade das declarações prestadas residiu em aspecto substancial, concernente ao valor do faturamento bruto anual da empresa (requisitos previstos no art. 3º, incisos I e II, da Lei Complementar 123/2006), não se tratando, assim, de mero erro de forma"*. Caracterizada a fraude à licitação, *"pelo usufruto indevido do tratamento favorecido estabelecido pela Lei Complementar 123/2006, mediante a prestação de declaração falsa em certames licitatórios"*, o Plenário acolheu a proposta do relator pela negativa de provimento ao recurso. ***Acórdão 2858/2013-Plenário, TC 028.729/2012-9, relator Ministro Benjamin Zymler, 23.10.2013.***

4. Os contratos de prestação de serviços celebrados com empresas beneficiadas pela Lei 12.546/11 devem considerar, em seus orçamentos, a desoneração da folha de pagamento decorrente da mudança da base de cálculo para a contribuição previdenciária instituída pela lei, sendo passível de ressarcimento a fixação de preços que a desconsidere.

Representação formulada por unidade especializada do TCU apontara possível irregularidade em diversos contratos no âmbito da Administração Pública Federal, decorrente da não revisão dos preços praticados por empresas beneficiadas pelo Plano Brasil Maior, que estabeleceu a desoneração da folha de pagamento para alguns setores da economia (mudança da base de cálculo para a contribuição previdenciária), nos termos do art. 7º da Lei 12.546/11 e do art. 2º do Decreto 7.828/12. Analisando o feito, o relator consignou que "*a*

PM DE AMARANTE
DO MARANHÃO - MA
FL (S) Nº 1.236
Rúbrica:

desoneração da folha de pagamento para alguns setores da economia, mediante a mudança da base de cálculo para a contribuição previdenciária, deve refletir no valor dos encargos sociais estabelecidos para o custo da mão de obra nos contratos administrativos firmados. Nesse sentido, apontou a necessidade de "*revisão dos termos das avenças para que seja considerado o impacto das medidas desoneradoras*" e de adoção de "*providências para que se obtenha o ressarcimento dos valores pagos a maior em relação aos contratos de prestação de serviços já encerrados*". Relembrou, com esteio no § 5º do art. 65 da Lei de Licitações, que "*as partes têm assegurado o equilíbrio econômico-financeiro, que pode ser traduzido no fato de que os encargos do contratado devem estar equilibrados com a remuneração devida pela Administração Pública*". E que, dada a natureza distinta do pacto que o particular faz com a Administração, as margens de lucro estão nele explicitadas, refletidas no orçamento detalhado em planilhas que devem expressar todos os custos unitários. A propósito, pontuou o relator que "*a desoneração não ocorre para aumentar lucro, mas sim para diminuir o preço dos produtos e serviços. Assim, caso não se reduza a remuneração, o lucro, no contrato administrativo, acaba se elevando*". Configurada a existência de supedâneo legal e econômico para a renegociação sugerida, o Plenário, acolhendo a proposta do relator, considerou procedente a representação e expediu determinações aos órgãos competentes para que adotem medidas necessárias (i) à revisão dos contratos de prestação de serviços celebrados com empresas beneficiadas pela Lei 12.546/11, ainda vigentes, mediante alteração das planilhas de custo, e (ii) ao ressarcimento administrativo dos valores pagos a maior em relação aos contratos de prestação de serviços já encerrados. ***Acórdão 2859/2013-Plenário, TC 013.515/2013-6, relator Ministro José Múcio Monteiro, 23.10.2013.***

INOVAÇÃO LEGISLATIVA

Lei 12.873/2013: Autoriza a Companhia Nacional de Abastecimento a utilizar o Regime Diferenciado de Contratações Públicas - RDC, instituído pela Lei 12.462, de 4 de agosto de 2011, para a contratação de todas as ações relacionadas a reforma, modernização, ampliação ou construção de unidades armazenadoras próprias destinadas às atividades de guarda e conservação de produtos agropecuários em ambiente natural, e dá outras providências.

Elaboração: Secretaria das Sessões
Contato: infojuris@tcu.gov.br

PM DE AMARANTE
DO MARANHÃO - MA
FL (S) Nº 1.237
Rúbrica:

Ministério da Economia
Secretaria Especial de Desburocratização, Gestão e Governo Digital
Secretaria de Gestão

Sistema de Cadastramento Unificado de Fornecedores - SICAF

Certificado de Registro Cadastral - CRC

(Emissão conforme art. 17 da Instrução Normativa nº 03, de 26 abril de 2018)

CNPJ: **36.865.799/0001-26**
Razão Social: **AD & JM SERVICOS E PRODUTOS LTDA**

Atividade Econômica Principal:

4120-4/00 - CONSTRUÇÃO DE EDIFÍCIOS

Endereço:

AVENIDA TABAJARA, 623 - SETOR BR 222 - BATATAL - Santa Luzia / Maranhão

Observações:

A veracidade das informações poderá ser verificada no endereço www.comprasgovernamentais.gov.br.
Este certificado não substitui os documentos enumerados nos artigos 28 a 31 da Lei nº 8.666, de 1993.

PM DE AMARANTE
DO MARANHÃO - MA
FL (S) Nº 1.238
Rúbrica:

Ministério da Economia
Secretaria Especial de Desburocratização, Gestão e Governo Digital
Secretaria de Gestão

Sistema de Cadastramento Unificado de Fornecedores - SICAF

Declaração

Declaramos para os fins previstos na Lei nº 8.666, de 1993, conforme documentação registrada no SICAF, que a situação do fornecedor no momento é a seguinte:

Dados do Fornecedor

CNPJ:	**36.865.799/0001-26**	DUNS®:	**92*****22**
Razão Social:	**AD & JM SERVICOS E PRODUTOS LTDA**		
Nome Fantasia:	**SERVPRO**		
Situação do Fornecedor:	**Credenciado**	Data de Vencimento do Cadastro:	**18/07/2022**
Natureza Jurídica:	**SOCIEDADE EMPRESÁRIA LIMITADA**		
MEI:	**Não**		
Porte da Empresa:	**Empresa de Pequeno**		

Ocorrências e Impedimentos

Ocorrência:	**Nada Consta**
Impedimento de Licitar:	**Nada Consta**

Níveis cadastrados:

I - Credenciamento

II - Habilitação Juridica

III - Regularidade Fiscal e Trabalhista Federal

Receita Federal e PGFN	Validade:	**08/06/2022**
FGTS	Validade:	**23/05/2022**
Trabalhista (http://www.tst.jus.br/certidao)	Validade:	**24/10/2022**

IV - Regularidade Fiscal Estadual/Distrital e Municipal

Receita Estadual/Distrital	Validade:	**17/07/2022**
Receita Municipal	Validade:	**18/07/2022**

V - Qualificação Técnica

VI - Qualificação Econômico-Financeira

Validade: **30/04/2023**

Esta declaração é uma simples consulta e não tem efeito legal

CPF: 055.290.213-60 Nome: JOSE MARIANO MUNIZ NETO

Ass: _____

PM DE AMARANTE
DO MARANHÃO - MA
FL (S) Nº 1.239
Rúbrica:

Ministério da Economia
Secretaria Especial de Desburocratização, Gestão e Governo Digital
Secretaria de Gestão

Sistema de Cadastramento Unificado de Fornecedores - SICAF

Relatório de Ocorrências

Dados do Fornecedor

CNPJ:	**36.865.799/0001-26**	DUNS®:	**92*****22**
Razão Social:	**AD & JM SERVICOS E PRODUTOS LTDA**		
Nome Fantasia:	**SERVPRO**		
Situação do Fornecedor:	**Credenciado**		

Nenhum registro de Ocorrência Ativa encontrado para o fornecedor

PM DE AMARANTE
DO MARANHÃO - MA
FL (S) Nº 1.239
Rúbrica:

Ministério da Economia
Secretaria Especial de Desburocratização, Gestão e Governo Digital
Secretaria de Gestão

Sistema de Cadastramento Unificado de Fornecedores - SICAF

Relatório Nível V - Qualificação Técnica

Dados do Fornecedor

CNPJ: **36.865.799/0001-26** DUNS®: **92*****22**
Razão Social: **AD & JM SERVICOS E PRODUTOS LTDA**
Nome Fantasia: **SERVPRO**
Situação do Fornecedor: **Credenciado**

Dados do Nível

Situação do Nível: **Cadastrado**

Entidades de Classe

Entidade e UF	Nº Registro	Data de Validade
CREA MA	**0031/03/202205426430**	**28/07/2022**

PM DE AMARANTE
DO MARANHÃO - MA
FL (S) Nº 1.240
Rúbrica:

Ministério da Economia
Secretaria Especial de Desburocratização, Gestão e Governo Digital
Secretaria de Gestão

Sistema de Cadastramento Unificado de Fornecedores - SICAF

Relatório de Ocorrências Impeditivas de Licitar

Dados do Fornecedor

CNPJ:	**36.865.799/0001-26**	DUNS®:	**92*****22**
Razão Social:	**AD & JM SERVICOS E PRODUTOS LTDA**		
Nome Fantasia:	**SERVPRO**		
Situação do Fornecedor:	**Credenciado**		

Nenhum registro de Ocorrência Ativa encontrado para o fornecedor

PM DE AMARANTE
DO MARANHÃO - MA
FL (S) Nº 1244
Rúbrica:

CONTRATO SOCIAL DE CONSTITUIÇÃO DE SOCIEDADE EMPRESÁRIA LIMITADA

AD & JM SERVIÇOS E PRODUTOS LTDA

Pelo presente instrumento particular de Contrato Social:

JOSE MARIANO MUNIZ NETO, BRASILEIRO, CASADO(A), Comunhão Parcial, EMPRESARIO, natural da cidade de Santa Luzia – MA, data de nascimento 23/06/1993, portador da Carteira de Identidade (RG): nº 0366301720096, expedida por SSP/MA em 05/04/2018 e CPF: nº 055.290.213-60, residente e domiciliado na cidade de Santa Luzia - MA, na TRAVESSA GOMES GUARIM, nº 311, CENTRO, CEP: 65390-000;

ANTONIO DIECKSON COSTA SILVA, BRASILEIRO, SOLTEIRO, EMPRESÁRIO, natural da cidade de Santa Luzia – MA, data de nascimento 17/09/1990, portador da Carteira de Identidade (RG): nº 0242570520035, expedida por SSP/MA em 21/10/2011 e CPF: nº 045.335.903-57, residente e domiciliado na cidade de Santa Luzia - MA, na RUA 26 DE MARCO, nº 880, CENTRO, CEP: 65390-000;

Resolvem, em comum acordo, constituir uma sociedade limitada, nos termos da Lei nº 10.406/2002, mediante as condições e cláusulas seguintes:

CLÁUSULA I - DO NOME EMPRESARIAL (art. 997, II, CC)
A sociedade adotará como nome empresarial: **AD & JM SERVIÇOS E PRODUTOS LTDA**, e usará a expressão SERVPRO como nome fantasia.

CLÁUSULA II - DA SEDE (art. 997, II, CC)
A sociedade terá sua sede no seguinte endereço: RUA DA GAVETA, nº 351, QUADRA DEHON, Santa Luzia - MA, CEP: 65390000.

CLÁUSULA III - DO OBJETO SOCIAL (art. 997, II, CC)
A sociedade terá por objeto o exercício das seguintes atividades econômica:CONSTRUÇÃO DE EDIFÍCIOS; ALUGUEL DE MÁQUINAS E EQUIPAMENTOS PARA CONSTRUÇÃO SEM OPERADOR, EXCETO ANDAIMES; MONTAGEM E INSTALAÇÃO DE SISTEMAS E EQUIPAMENTOS DE ILUMINAÇÃO E SINALIZAÇÃO EM VIAS PÚBLICAS, PORTOS E AEROPORTOS; SERVIÇOS DE ENGENHARIA; PERFURAÇÃO E CONSTRUÇÃO DE POÇOS DE ÁGUA; SERVIÇOS DE MANUTENÇÃO E REPARAÇÃO MECÂNICA DE VEÍCULOS AUTOMOTORES; COMÉRCIO A VAREJO DE PEÇAS E ACESSÓRIOS NOVOS PARA VEÍCULOS AUTOMOTORES; INSTALAÇÃO E MANUTENÇÃO DE SISTEMAS CENTRAIS DE AR CONDICIONADO, DE VENTILAÇÃO E REFRIGERAÇÃO; COMÉRCIO VAREJISTA DE MATERIAL ELÉTRICO; COMÉRCIO VAREJISTA DE ARTIGOS DE PAPELARIA; COMÉRCIO VAREJISTA DE MATERIAIS DE CONSTRUÇÃO EM GERAL; OBRAS DE TERRAPLENAGEM; LOCAÇÃO DE AUTOMÓVEIS SEM CONDUTOR; COMÉRCIO VAREJISTA DE COSMÉTICOS, PRODUTOS DE PERFUMARIA E DE HIGIENE PESSOAL; COMÉRCIO VAREJISTA DE PRODUTOS SANEANTES DOMISSANITÁRIOS; OBRAS DE URBANIZAÇÃO - RUAS, PRAÇAS E CALÇADAS; SERVIÇOS DE PREPARAÇÃO DO TERRENO NÃO ESPECIFICADOS ANTERIORMENTE;

Parágrafo único. Em estabelecimento eleito como Sede (Matriz) será(ão) exercida(s) a(s) atividade(s) de CONSTRUÇÃO DE EDIFÍCIOS; ALUGUEL DE MÁQUINAS E EQUIPAMENTOS PARA CONSTRUÇÃO SEM OPERADOR, EXCETO ANDAIMES; MONTAGEM E INSTALAÇÃO DE SISTEMAS E EQUIPAMENTOS DE ILUMINAÇÃO E SINALIZAÇÃO EM VIAS PÚBLICAS, PORTOS E AEROPORTOS; SERVIÇOS DE ENGENHARIA; PERFURAÇÃO E CONSTRUÇÃO DE POÇOS DE ÁGUA; SERVIÇOS DE MANUTENÇÃO E REPARAÇÃO MECÂNICA DE VEÍCULOS AUTOMOTORES; COMÉRCIO A VAREJO DE PEÇAS E ACESSÓRIOS NOVOS PARA VEÍCULOS AUTOMOTORES; INSTALAÇÃO E MANUTENÇÃO DE SISTEMAS CENTRAIS DE AR CONDICIONADO, DE VENTILAÇÃO E REFRIGERAÇÃO; COMÉRCIO VAREJISTA DE MATERIAL ELÉTRICO; COMÉRCIO VAREJISTA DE ARTIGOS DE PAPELARIA; COMÉRCIO VAREJISTA DE MATERIAIS DE CONSTRUÇÃO EM GERAL; OBRAS DE TERRAPLENAGEM; LOCAÇÃO DE AUTOMÓVEIS SEM CONDUTOR; COMÉRCIO VAREJISTA DE COSMÉTICOS, PRODUTOS DE PERFUMARIA E DE HIGIENE PESSOAL; COMÉRCIO VAREJISTA DE PRODUTOS SANEANTES DOMISSANITÁRIOS; OBRAS DE URBANIZAÇÃO - RUAS, PRAÇAS E CALÇADAS; SERVIÇOS DE PREPARAÇÃO DO TERRENO NÃO ESPECIFICADOS ANTERIORMENTE;.

E exercerá as seguintes atividades:

PM DE AMARANTE
DO MARANHÃO - MA
FL (S) Nº 1.242
Rúbrica:

CONTRATO SOCIAL DE CONSTITUIÇÃO DE SOCIEDADE EMPRESÁRIA LIMITADA

AD & JM SERVIÇOS E PRODUTOS LTDA

CNAE Nº 4120-4/00 - Construção de edifícios
CNAE Nº 4213-8/00 - Obras de urbanização - ruas, praças e calçadas
CNAE Nº 4313-4/00 - Obras de terraplenagem
CNAE Nº 4319-3/00 - Serviços de preparação do terreno não especificados anteriormente
CNAE Nº 4322-3/02 - Instalação e manutenção de sistemas centrais de ar condicionado, de ventilação e refrigeração
CNAE Nº 4329-1/04 - Montagem e instalação de sistemas e equipamentos de iluminação e sinalização em vias públicas, portos e aeroportos
CNAE Nº 4399-1/05 - Perfuração e construção de poços de água
CNAE Nº 4520-0/01 - Serviços de manutenção e reparação mecânica de veículos automotores
CNAE Nº 4530-7/03 - Comércio a varejo de peças e acessórios novos para veículos automotores
CNAE Nº 4742-3/00 - Comércio varejista de material elétrico
CNAE Nº 4744-0/99 - Comércio varejista de materiais de construção em geral
CNAE Nº 4761-0/03 - Comércio varejista de artigos de papelaria
CNAE Nº 4772-5/00 - Comércio varejista de cosméticos, produtos de perfumaria e de higiene pessoal
CNAE Nº 4789-0/05 - Comércio varejista de produtos saneantes domissanitários
CNAE Nº 7112-0/00 - Serviços de engenharia
CNAE Nº 7711-0/00 - Locação de automóveis sem condutor
CNAE Nº 7732-2/01 - Aluguel de máquinas e equipamentos para construção sem operador, exceto andaimes

CLÁUSULA IV - DO INÍCIO DAS ATIVIDADES E PRAZO DE DURAÇÃO (art. 53, III, F, Decreto n° 1.800/96)
A sociedade iniciará suas atividades em 01/04/2020 e seu prazo de duração será por tempo indeterminado.

CLÁUSULA V - DO CAPITAL (ART. 997, III e IV e ART. 1.052 e 1.055, CC)
O capital será de R$ 200.000,00 (duzentos mil reais), dividido em 100 quotas, no valor nominal de R$ 2.000,00 (dois mil reais) cada uma, formado por 200.000,00 (duzentos mil reais) em moeda corrente no Pais.

Parágrafo único. O capital encontra-se subscrito e integralizado pelos sócios da seguinte forma:

Nome dos Sócios	Qtd Quotas	Valor Em R$	%
JOSE MARIANO MUNIZ NETO	60	120.000,00	60,00
ANTONIO DIECKSON COSTA SILVA	40	80.000,00	40,00
TOTAL:	100	200.000,00	100,00

CLÁUSULA VI - DA ADMINISTRAÇÃO (ART. 997, VI; 1.013, 1.015; 1.064, CC)
A administração da sociedade será exercida pelos sócios **JOSE MARIANO MUNIZ NETO, ANTONIO DIECKSON COSTA SILVA** que representarão legalmente a sociedade e poderão praticar todo e qualquer ato de gestão pertinente ao objeto social.

Parágrafo único. Não constituindo o objeto social, a alienação ou a oneração de bens imóveis depende de autorização da maioria.

CLÁUSULA VII - DO BALANÇO PATRIMONIAL (art. 1.065, CC)
Ao término de cada exercício, em 31 de Dezembro, o administrador prestará contas justificadas de sua administração, procedendo à elaboração do inventário, do balanço patrimonial e do balanço de resultado econômico, cabendo ao empresário, os lucros ou perdas apuradas.

CLÁUSULA VIII - DECLARAÇÃO DE DESIMPEDIMENTO DE ADMINISTRADOR (art. 1.011, § 1° CC e art. 37, II da Lei n° 8.934 de 1994)
Os Administradores declaram, sob as penas da lei, de que não estão impedidos de exercer a administração da

PM DE AMARANTE
DO MARANHÃO - MA
FL (S) Nº 1.243
Rubrica:

CONTRATO SOCIAL DE CONSTITUIÇÃO DE SOCIEDADE EMPRESÁRIA LIMITADA

AD & JM SERVIÇOS E PRODUTOS LTDA

empresa, por lei especial, ou em virtude de condenação criminal, ou por se encontrar sob os efeitos dela, a pena que vede, ainda que temporariamente, o acesso a cargos públicos; ou por crime falimentar, de prevaricação, peita ou suborno, concussão, peculato, ou contra a economia popular, contra o sistema financeiro nacional, contra normas de defesa da concorrência, contra as relações de consumo, fé pública, ou a propriedade.

CLÁUSULA IX - DO PRÓ LABORE
Os sócios poderão, de comum acordo, fixar uma retirada mensal, a título de pro labore para os sócios administradores, observadas as disposições regulamentares pertinentes.

CLÁUSULA X - DISTRIBUIÇÃO DE LUCROS
A sociedade poderá levantar balanços intermediários ou intercalares e distribuir os lucros evidenciados nos mesmos.

CLÁUSULA XI - DA RETIRADA OU FALECIMENTO DE SÓCIO
Retirando-se, falecendo ou interditado qualquer sócio, a sociedade continuará suas atividades com os herdeiros, sucessores e o incapaz, desde que autorizado legalmente. Não sendo possível ou inexistindo interesse destes ou do(s) sócio(s) remanescente(s) na continuidade da sociedade, esta será liquidada após a apuração do Balanço Patrimonial na data do evento. O resultado positivo ou negativo será distribuído ou suportado pelos sócios na proporção de suas quotas.

Parágrafo único - O mesmo procedimento será adotado em outros casos em que a sociedade se resolva em relação a seu sócio.

CLÁUSULA XII - DA CESSÃO DE QUOTAS
As quotas são indivisíveis e não poderão ser cedidas ou transferidas a terceiros sem o consentimento do outro sócio, a quem fica assegurado, em igualdade de condições e preço direito de preferência para a sua aquisição se postas à venda, formalizando, se realizada a cessão delas, a alteração contratual pertinente.

CLÁUSULA XIII - DA RESPONSABILIDADE
A responsabilidade de cada sócio é restrita ao valor das suas quotas, mas todos respondem solidariamente pela integralização do capital social.

CLÁUSULA XIV - PORTE EMPRESARIAL
Os sócios declaram que a sociedade se enquadra como Microempresa - ME, nos termos da Lei Complementar nº 123, de 14 de dezembro de 2006, e que não se enquadra em qualquer das hipóteses de exclusão relacionadas no § 4º do art. 3º da mencionada lei. (art. 3º, I, LC nº 123, de 2006)

CLÁUSULA XV - DO FORO
Fica eleito o Foro da Comarca de Santa Luzia - MA, para qualquer ação fundada neste contrato, renunciando-se a qualquer outro por muito especial que seja.

E por estarem em perfeito acordo, em tudo que neste instrumento particular foi lavrado, obrigam-se a cumprir o presente ato constitutivo, e assinam o presente instrumento em uma única via que será destinada ao registro e arquivamento na Junta Comercial do Estado do Maranhão.

Santa Luzia - MA, 01 de janeiro de 2020

JOSE MARIANO MUNIZ NETO
Sócio/Administrador

ANTONIO DIECKSON COSTA SILVA
Sócio/Administrador

PM DE AMARANTE
DO MARANHÃO - MA
FL (S) Nº 1.244
Rúbrica:

ASSINATURA ELETRÔNICA

Certificamos que o ato da empresa AD & JM SERVICOS E PRODUTOS LTDA consta assinado digitalmente por:

IDENTIFICAÇÃO DO(S) ASSINANTE(S)	
CPF	Nome
04533590357	ANTONIO DIECKSON COSTA SILVA
05529021360	JOSE MARIANO MUNIZ NETO

CERTIFICO O REGISTRO EM 03/04/2020 SOB Nº 21201065522.
PROTOCOLO: 200257692 DE 03/04/2020. CÓDIGO DE VERIFICAÇÃO:
12001456580. NIRE: 21201065522.
AD & JM SERVICOS E PRODUTOS LTDA

JUCEMA

Lilian Theresa Rodrigues Mendonça
SECRETÁRIA-GERAL
SÃO LUÍS, 03/04/2020
https://www.empresafacil.ma.gov.br

A validade deste documento, se impresso, fica sujeito à comprovação de sua autenticidade nos respectivos portais, informando seus respectivos códigos de verificação.

PM DE AMARANTE
DO MARANHÃO - MA
FL (S) Nº 1.245
Rúbrica:

ALTERAÇÃO CONTRATUAL
AD & JM SERVIÇOS E PRODUTOS LTDA

JOSE MARIANO MUNIZ NETO, brasileiro, casado em comunhão parcial de bens, empresário. Natural de Santa Luzia (MA), nascido em 23/06/1993, Carteira de Identidade RG nº 0366301720096 SSP/MA, C. P. F. n 055.290.213-60, residente e domiciliado na Travessa Gomes guarim, 311, Centro na cidade de Santa luzia, estado do Maranhão CEP 65390-000; **ANTONIO DIECKSON COSTA SILVA**, brasileiro, solteiro, empresário, nascido em Santa Luzia (MA) em 17/09/1990, Carteira de Identidade nº 0242570520035 SSP/MA, CPF Nº 045.335.903-57, residente e domiciliada na rua 26 de março, 880 Centro, na cidade de Santa Luzia estado do Maranhão,CEP-65390-000;
Únicos Sócios da sociedade limitada de nome empresarial **"AD & JM SERVIÇOS E PRODUTOS LTDA"** localizada na Rua da Gaveta, 351, Quadra Dehon, Santa Luzia/MA, CEP 65.390-000, CNPJ 36.865.799/0001-26, devidamente registrada na **Junta Comercial do Estado do Maranhão** sob o NIRE 21201065522 em 03/04/2020, resolvem alterar, o contrato social, com base nas exigências da Lei nº 10.406/2002 Capitulo II, da Sociedade Limitada e demais artigos que regem a sociedade, o que fazem mediante as condições e clausula seguintes.

Cláusula 1ª – fica alterado o objeto social da empresa para:

4120-4/00 - Construção de edifícios
4213-8/00 - Obras de urbanização - ruas, praças e calçadas
4222-7/01 - Construção de redes de abastecimento de água, coleta de esgoto e construções correlatas, exceto obras de irrigação (MANUTENCAO DE REDE DE ABASTECIMENTO, POCOS ARTESIANOS).
4313-4/00 - Obras de terraplenagem
4319-3/00 - Serviços de preparação do terreno não especificados anteriormente (POCOS ARTESIANOS)
4322-3/02 - Instalação e manutenção de sistemas centrais de ar condicionado, de ventilação e refrigeração
4329-1/04 - Montagem e instalação de sistemas e equipamentos de iluminação e sinalização em vias públicas, portos e aeroporto
4399-1/05 - Perfuração e construção de poços de água
4520-0/01 - Serviços de manutenção e reparação mecânica de veículos automotores
4530-7/03 - Comércio a varejo de peças e acessórios novos para veículos automotores
4742-3/00 - Comércio varejista de material elétrico
4744-0/99 - Comércio varejista de materiais de construção em geral
4761-0/03 - Comércio varejista de artigos de papelaria
4772-5/00 - Comércio varejista de cosméticos, produtos de perfumaria e de higiene pessoal
4789-0/05 - Comércio varejista de produtos saneantes domissanitários
7112-0/00 - Serviços de engenharia
7711-0/00 - Locação de automóveis sem condutor
7732-2/01 - Aluguel de máquinas e equipamentos para construção sem operador, exceto andaimes

PM DE AMARANTE
DO MARANHÃO - MA
FL (S) Nº 1.246
Rúbrica:

Clausula 2ª – DA ADMINISTRAÇÃO – A empresa será administrada pelo socio **JOSE MARIANO MUNIZ NETO,** a que cabera dentre outras atribuições, a presentação ativa e passiva, judicial e extrajudicial dês SOCIEDADE, sendo a responsabilidade do titular limitado ao capital integralizado.

Clausula 3ª – DO EXERCICIO SOCIAL – O termino de cada exercício social será encerrado em 31 de dezembro do ano civil, com a apresentação do balanço patrimonial e resultado econômico do ano fiscal.

Clausula 4ª – DA DECLARAÇÃO – O administrador declara, sob as penas da Lei, de que não esta impedido de exercer a administração da empresa, por lei especial, ou em virtude de condenação criminal, ou por se encontrar sob os efeitos dela, a pena que vede, ainda que temporariamente, o acesso a cargos públicos; ou por crime falimentar, de prevaricação, peita ou suborno, concussão, peculato, ou contra a economia popular, contra o sistema financeiro nacional, contra normas de defesa da concorrência, contra as relações de consumo, fé publica, ou a propriedade.

Fica eleito foro da Comarca de Santa Luzia – MA, para qualquer ação fundada neste contrato, renunciando-se a qualquer outro por muito especial que seja.
E por assim estarem em perfeito acordo, em tudo que neste instrumento particular foi lavrado, obrigam-se a cumprir o presente ato constitutivo, e assim assinam o presente instrumento em um único via que será destinada ao registro e arquivamento na Junta comercial do Estado do Maranhão.

Santa Luzia – MA 21 de agosto de 2020

JOSE MARIANO MUNIZ NETO
SOCIO ADMINISTRADOR

ANTONIO DIECKSON COSTA SILVA
SOCIO

PM DE AMARANTE
DO MARANHÃO - MA
FL (S) Nº 1.247
Rúbrica:

ASSINATURA ELETRÔNICA

Certificamos que o ato da empresa AD & JM SERVIÇOS E PRODUTOS LTDA consta assinado digitalmente por:

IDENTIFICAÇÃO DO(S) ASSINANTE(S)	
CPF	Nome
04533590357	ANTONIO DIECKSON COSTA SILVA
05529021360	JOSE MARIANO MUNIZ NETO

CERTIFICO O REGISTRO EM 22/08/2020 10:38 SOB Nº 20200629506.
PROTOCOLO: 200629506 DE 21/08/2020 16:29.
CÓDIGO DE VERIFICAÇÃO: 12003819736. NIRE: 21201065522.
AD & JM SERVIÇOS E PRODUTOS LTDA

JUCEMA

LÍLIAN THERESA RODRIGUES MENDONÇA
SECRETÁRIA-GERAL
SÃO LUÍS, 22/08/2020
www.empresafacil.ma.gov.br

A validade deste documento, se impresso, fica sujeito à comprovação de sua autenticidade nos respectivos portais, informando seus respectivos códigos de verificação.

PM DE AMARANTE
DO MARANHÃO - MA
FL (S) Nº 1.248
Rúbrica:

ALTERAÇÃO CONTRATUAL

AD & JM – SERVIÇOS E PRODUTOS LTDA CNPJ: 36.865.799/0001-26

JOSE MARIANO MUNIZ NETO, brasileiro, casado em regime de comunhão parcial de bens, nascido em 23/06/1993, empresário, com CPF:055.290.213-60 e RG:0366301720096 SSP-MA, residente e domiciliado na Travessa Gomes Guadim nº311, Centro, Santa Luzia MA, CEP:65390-000.

ANTONIO DIECSON COSTA SILVA, brasileiro, solteiro, nascida em 17/09/1990, empresário, com CPF:045.335.903-57 e RG:024570520035 SSP-MA, residente e domiciliada a Rua26 de Março nº 880, Centro Santa Luzia - MA, CEP:65390-000.

Sócios da sociedade limitada **AD & JM SERVIÇOS E PRODUTOS LTDA**, sediada na Rua da Gaveta nº 351, Quadra Dehon Santa Luzia –MA, CEP:65390-000, com seu contrato social arquivado nessa Junta Comercial, devidamente inscrita sob o NIRI 21201065522 e CNPJ sob o nº 36.865.799/0001-26. Resolvem alterar.

ALTERAÇÃO DA SEDE (ART. 997, II, DO CC)

CLÁUSULA I – Alterar o endereço da sociedade, que passa a localizar-se na Avenida Tabajara nº 623, complemento Setor BR 222, bairro Batatal Santa Luzia – MA CEP:65390-000.

ALTERAÇÃO DO OBJETO SOCIAL (ART. 997, II, DO CC)

CLÁUSULA II – A sociedade passa a ter por objeto o exercício das seguintes atividades econômicas:

4120-4/00 - Construção de edifícios. 4213-8/00 - Obras de urbanização - ruas, praças e calçadas. 222-7/01 - Construção de redes de abastecimento de água, coleta de esgoto e construções correlatas, exceto obras de irrigação. 4313-4/00 - Obras de terraplenagem. 4319-3/00 - Serviços de preparação do terreno não especificados anteriormente (Poços artesanais). 4322-3/02 - Instalação e manutenção de sistemas centrais de ar condicionado, de ventilação e refrigeração. 4329-1/04 - Montagem e instalação de sistemas e equipamentos de iluminação e sinalização em vias públicas, portos e aeroportos. 4399-1/05 - Perfuração e construção de poços de água. 4520-0/01 – Serviços de manutenção e reparação mecânica de veículos automotores. 4530-7/03 – Comércio a varejo de peças e acessórios novos para veículos automotores. 4742-3/00 – Comércio varejista de material elétrico. 4744-0/99 - Comércio varejista de materiais de construção em geral.

PM DE AMARANTE
DO MARANHÃO - MA
FL (S) Nº 1.249
Rúbrica:

4761-0/03 - Comércio varejista de artigos de papelaria. 47725/00 - Comércio varejista de cosméticos, produtos de perfumaria e de higiene pessoal. 4789-0/05 Comércio varejista de produtos saneantes domissanitários. 7112-0/00 - Serviços de engenharia. 7711-0/00 - Locação de automóveis sem condutor. 7732-2/01 - Aluguel de máquinas e equipamentos para construção sem operador, exceto andaimes. 4923-0/02 - Serviço de transporte de passageiros - locação de automóveis com motorista. 3812-2/00 - Coleta de resíduos perigosos. 3811-4/00 - Coleta de resíduos não-perigosos. 4924-8/00 - Transporte escolar.

CLÁUSULA III - Permanecem inalteradas e de pleno vigor as demais cláusulas do contrato social e demais alterações, que não foram modificados por força do presente instrumento.

E por estarem assim justos e contratados assinam a presente alteração.

Santa Luzia – MA, 27 de Dezembro de 2021

_____

Jose Mariano Muniz Neto

_____

Antonio Dieckson Costa Silva

PM DE AMARANTE
DO MARANHÃO - MA
FL (S) Nº 1250
Rúbrica:

ASSINATURA ELETRÔNICA

Certificamos que o ato da empresa AD & JM SERVIÇOS E PRODUTOS LTDA consta assinado digitalmente por:

IDENTIFICAÇÃO DO(S) ASSINANTE(S)	
CPF/CNPJ	Nome
04533590357	ANTONIO DIECKSON COSTA SILVA
05529021360	JOSE MARIANO MUNIZ NETO

PM DE AMARANTE
DO MARANHÃO - MA
FL (S) Nº 1.251
Rúbrica:

v3.0 - DAUTIN Blockchain Documentos Digitais e Serviços Ltda EPP certifica em 13/01/2022 16:17:07 que o documento de hash (SHA-256) 12b653e5764f582938e8010534e39d7b70654eacfa97e0446900ae517b4431e7 foi validado em 13/01/2022 16:14:04 através da transação blockchain 0xa0b145c2553d507da5725cb7049be47aa9ae3711c5a8ad596d1bab9752a11fe5 e pode ser verificado em https://www.dautin.com/FileCheck (NID: 46132)

PM DE AMARANTE
DO MARANHÃO - MA
FL (S) Nº 1.252
Rúbrica:

Rua XV de Novembro, 64 - Sala 21
Edifício Pedro Francisco Vargas
Centro, Itajaí - Santa Catarina
(47) 3514-7599 | (47) 99748-2223
www.dautin.com | dautin@dautin.com

CERTIFICADO DE PROVA DE AUTENTICIDADE ELETRÔNICA

A DAUTIN BLOCKCHAIN DOCUMENTOS DIGITAIS E SERVIÇOS LTDA, especificada neste ato apenas como **Dautin Blockchain Co.** CERTIFICA para os devidos fins de direito que, o arquivo digital especificado com o tipo documental **Autenticação** e representado pela função hash criptográfica conhecida como SHA-256, de código **12b653e5764f582938e8010534e39d7b70654eacfa97e0446900ae517b4431e7** foi autenticado de acordo com as Legislações e normas vigentes[1] através da rede blockchain Ethereum Classic, sob o identificador único denominado NID **46132** dentro do sistema.

A autenticação eletrônica do documento intitulado **"RG MARIANO "**, cujo assunto é descrito como **"RG MARIANO "**, faz prova de que em **13/01/2022 16:13:30**, o responsável **AD & JM Serviços e Produtos Ltda (36.865.799/0001-26)** tinha posse do arquivo com as mesmas características que foram reproduzidas na prova de autenticidade, sendo de AD & JM Serviços e Produtos Ltda a responsabilidade, única e exclusiva, pela idoneidade do documento apresentado a DAUTIN Blockchain Co.

Este CERTIFICADO foi emitido em **13/01/2022 16:14:42** através do sistema de autenticação eletrônica da empresa DAUTIN Blockchain Co. de acordo com o Art. 10, § 2º da MP 2200-2/2001, Art. 107 do Código Cívil e Art. 411, em seus §§ 2º e 3º do Código de Processo Civil, estando dessa maneira de acordo para o cumprimento do Decreto 10278/2020.

Para mais informações sobre a operação acesse o site **https://www.dautin.com** e informe o código da transação blockchain **0xa0b145c2553d507da5725cb7049be47aa9ae3711c5a8ad596d1bab9752a11fe5**.
Também é possível acessar a consulta através da rede blockchain em **https://blockscout.com/etc/mainnet/**

[1] Legislação Vigente: Medida Provisória nº 2200-2/2001, Código Civil e Código de Processo Civil.

DAUTIN
BLOCKCHAIN

Presidência da República Casa Civil
Subchefia para Assuntos Jurídicos
MEDIDA PROVISÓRIA 2.200-2
DE 24 DE AGOSTO DE 2001.

CARTÓRIO

Autenticação Digital Código: 14032180920467621852 5-1
Data: 18/09/2020 11:45:58
Valor Total do Ato: R$ 4,56
Selo Digital Tipo Normal C: AKM08725-0OFT:

CNJ: 06.870-0

Cartório Azevêdo Bastos
Av. Presidente Epitácio Pessoa - 1145
Bairro dos Estados, João Pessoa - PB
(83) 3244-5404 - cartorio@azevedobastos.not.br
https://azevedobastos.not.br

Bel. Valber Azevêdo Miranda Cavalcanti
Tabelião

TJPB

PM DE AMARANTE DO MARANHÃO - MA
FL(S) Nº: 1.253
Rubrica:

Documento Autenticado Digitalmente de acordo com os artigos 1º, 3º e 7º inc. V 8º, 41 e 52 da Lei Federal 8.935/1994 e Art. 6 Inc. XII da Lei Estadual 8.721/2008 autentico a presente imagem digitalizada, reprodução fiel do documento apresentado e conferido neste ato.
O referido é verdade. Dou fé. ********** Confira os dados do ato em: https://selodigital.tjpb.jus.br ou Consulte o Documento em: https://azevedobastos.not.br/documento/14032180920467621852 5

PM DE AMARANTE
DO MARANHÃO - MA
FL (3) Nº 1254
Rúbrica:

REPÚBLICA FEDERATIVA DO BRASIL
ESTADO DA PARAÍBA
CARTÓRIO AZEVÊDO BASTOS
FUNDADO EM 1888
PRIMEIRO REGISTRO CIVIL DE NASCIMENTO E ÓBITOS E PRIVATIVO DE CASAMENTOS, INTERDIÇÕES E TUTELAS DA COMARCA DE JOÃO PESSOA

Av. Epitácio Pessoa, 1145 Bairro dos Estados 58030-00, João Pessoa PB
Tel.: (83) 3244-5404 / Fax: (83) 3244-5484
http://www.azevedobastos.not.br
E-mail: cartorio@azevedobastos.not.br

DECLARAÇÃO DE SERVIÇO DE AUTENTICAÇÃO DIGITAL

O Bel. Válber Azevêdo de Miranda Cavalcanti, Oficial do Primeiro Registro Civil de Nascimentos e Óbitos e Privativo de Casamentos, Interdições e Tutelas com atribuição de autenticar e reconhecer firmas da Comarca de João Pessoa Capital do Estado da Paraíba, em virtude de Lei, etc...

DECLARO ainda que, para garantir transparência e segurança jurídica de todos os atos oriundos da atividade Notarial e Registral no Estado da Paraíba, foi instituído pela da Lei Nº 10.132, de 06 de novembro de 2013, a aplicação obrigatória de um Selo Digital de Fiscalização Extrajudicial em todos os atos de notas e registro, composto de um código único (por exemplo: Selo Digital: ABC12345-X1X2) e dessa forma, cada autenticação processada pela nossa Serventia pode ser verificada e confirmada tantas vezes quanto for necessário através do site do Tribunal de Justiça do Estado da Paraíba, endereço https://corregedoria.tjpb.jus.br/selo-digital/.

A autenticação digital do documento faz prova de que, na data e hora em que ela foi realizada, a empresa AD & JM SERVIÇOS E PRODUTOS tinha posse de um documento com as mesmas características que foram reproduzidas na cópia autenticada, sendo da empresa AD & JM SERVIÇOS E PRODUTOS a responsabilidade, única e exclusiva, pela idoneidade do documento apresentado a este Cartório.

Nesse sentido, declaro que a AD & JM SERVIÇOS E PRODUTOS assumiu, nos termos do artigo 8°, §1°, do Decreto n° 10.278/2020, que regulamentou o artigo 3°, inciso X, da Lei Federal n° 13.874/2019 e o artigo 2°-A da Lei Federal 12.682/2012, a responsabilidade pelo processo de digitalização dos documentos físicos, garantindo perante este Cartório e terceiros, a sua autoria e integridade.

De acordo com o disposto no artigo 2º-A, §7°, da Lei Federal n° 12.682/2012, o documento em anexo, identificado individualmente em cada Código de Autenticação Digital[1] ou na referida sequência, poderá ser reproduzido em papel ou em qualquer outro meio físico.

Esta DECLARAÇÃO foi emitida em **14/01/2022 09:46:48 (hora local)** através do sistema de autenticação digital do Cartório Azevêdo Bastos, de acordo com o Art. 1º, 10º e seus §§ 1º e 2º da MP 2200/2001, como também, o documento eletrônico autenticado contendo o Certificado Digital do titular do Cartório Azevêdo Bastos, poderá ser solicitado diretamente a empresa AD & JM SERVIÇOS E PRODUTOS ou ao Cartório pelo endereço de e-mail autentica@azevedobastos.not.br Para informações mais detalhadas deste ato, acesse o site https://autdigital.azevedobastos.not.br e informe o Código de Autenticação Digital

Esta Declaração é valida por **tempo indeterminado** e está disponível para consulta em nosso site.

[1]Código de Autenticação Digital: 140321809204676218525-1
[2]Legislações Vigentes: Lei Federal nº 8.935/94, Lei Federal nº 10.406/2002, Medida Provisória nº 2200/2001, Lei Federal nº 13.105/2015, Lei Estadual nº 8.721/2008, Lei Estadual nº 10.132/2013, Provimento CGJ N° 003/2014 e Provimento CNJ N° 100/2020.

O referido é verdade, dou fé.

CHAVE DIGITAL

00005b1d734fd94f057f2d69fe6bc05bc1309befd863d3ac46c2f8fc43e2b5efdf397a4232638943b5b8dad6140de1ab2d548fd756f6864fd6ed67eeb6c82260295
0b6afd1a54045c0659ae2368893c8

Presidência da República
Casa Civil
Medida Provisória Nº 2.200-2,
de 24 de agosto de 2001

ICP Brasil

PM DE AMARANTE
DO MARANHÃO - MA
FL (S) Nº 1.255
Rúbrica:

Governo do Estado do Maranhão
Secretaria de Estado de Indústria e comércio - SEINC
Junta Comercial do Estado do Maranhão

CERTIDÃO ESPECÍFICA

Sistema Nacional de Registro de Empresas Mercantis - SINREM

Certificamos que as informações abaixo constam dos documentos arquivados nesta Junta Comercial e são vigentes na data da sua expedição.

Certificamos que AD & JM SERVIÇOS E PRODUTOS LTDA **encontra-se registrada nesta Junta Comercial, como segue:**	**Protocolo:** MAC2201954528
NIRE 21201065522 **CNPJ 36.865.799/0001-26**	**Situação** ATIVA **Status** SEM STATUS

Endereço Completo TABAJARA, Nº 623, SETOR BR 222, BATATAL - Santa Luzia/MA - CEP 65390-000

Arquivamentos Posteriores

Ato	Número	Data	Descrição
307	20220241970	23/02/2022	REENQUADRAMENTO DE MICROEMPRESA COMO EMPRESA DE PEQUENO PORTE
223	20220079706	21/01/2022	BALANCO
002	20211523739	05/01/2022	ALTERACAO DE DADOS (EXCETO NOME EMPRESARIAL)
223	20210467622	05/04/2021	BALANCO
002	20200629506	22/08/2020	ALTERACAO DE DADOS (EXCETO NOME EMPRESARIAL)
223	20200416910	22/06/2020	BALANCO
090	20200257692	03/04/2020	ENQUADRAMENTO DE MICROEMPRESA
090	21201065522	03/04/2020	CONTRATO

Esta certidão foi emitida automaticamente em 17/05/2022, às 16:31:40 (horário de Brasília).
Se impressa, verificar sua autenticidade no **https://www.empresafacil.ma.gov.br**, com o código **TPCM5QED**.

MAC2201954528

Ricardo Diniz Dias
Secretário(a) Geral

PM DE AMARANTE
DO MARANHÃO - MA
FL(S) Nº 1.256
Rúbrica:

EMPRESA FÁCIL GOVERNO DO MARANHÃO

Governo do Estado do Maranhão
Secretaria de Estado de Indústria e comércio - SEINC
Junta Comercial do Estado do Maranhão

EMPRESA FÁCIL GOVERNO DO MARANHÃO

CERTIDÃO SIMPLIFICADA

Sistema Nacional de Registro de Empresas Mercantis - SINREM

Certificamos que as informações abaixo constam dos documentos arquivados nesta Junta Comercial e são vigentes na data da sua expedição.

Nome Empresarial: AD & JM SERVIÇOS E PRODUTOS LTDA **Natureza Jurídica:** Sociedade Empresária Limitada			**Protocolo:** MAC2201954497
NIRE (Sede) 21201065522	**CNPJ** 36.865.799/0001-26	**Data de Ato Constitutivo** 03/04/2020	**Início de Atividade** 01/04/2020

Endereço Completo
Avenida TABAJARA, Nº 623, SETOR BR 222, BATATAL - Santa Luzia/MA - CEP 65390-000

Objeto Social
4120-4/00 - CONSTRUCAO DE EDIFICIOS. 4213-8/00 - OBRAS DE URBANIZACAO - RUAS, PRACAS E CALCADAS. 222-7/01 - CONSTRUCAO DE REDES DE ABASTECIMENTO DE AGUA, COLETA DE ESGOTO E CONSTRUCOES CORRELATAS, EXCETO OBRAS DE IRRIGACAO. 4313-4/00 - OBRAS DE TERRAPLENAGEM. 4319-3/00 - SERVICOS DE PREPARACAO DO TERRENO NAO ESPECIFICADOS ANTERIORMENTE(POCOS ARTESANAIS). 4322-3/02 - INSTALACAO E MANUTENCAO DE SISTEMAS CENTRAIS DE AR CONDICIONADO, DE VENTILACAO E REFRIGERACAO. 4329-1/04 - MONTAGEM E INSTALACAO DE SISTEMAS E EQUIPAMENTOS DE ILUMINACAO E SINALIZACAO EM VIAS PUBLICAS, PORTOS E AEROPORTOS. 4399-1/05 - PERFURACAO E CONSTRUCAO DE POCOS DE AGUA. 4520-0/01 - SERVICOS DE MANUTENCAO E REPARACAO MECANICA DE VEICULOS AUTOMOTORES. 4530-7/03 - COMERCIO A VAREJO DE PECAS E ACESSORIOS NOVOS PARA VEICULOS AUTOMOTORES. 4742-3/00 - COMERCIO VAREJISTA DE MATERIAL ELETRICO. 4744-0/99 - COMERCIO VAREJISTA DE MATERIAIS DE CONSTRUCAO EM GERAL. 4761-0/03 - COMERCIO VAREJISTA DE ARTIGOS DE PAPELARIA. 4772-5/00 - COMERCIO VAREJISTA DE COSMETICOS, PRODUTOS DE PERFUMARIA E DE HIGIENE PESSOAL. 4789-0/05 - COMERCIO VAREJISTA DE PRODUTOS SANEANTES DOMISSANITARIOS. 7112-0/00 - SERVICOS DE ENGENHARIA. 7711-0/00 - LOCACAO DE AUTOMOVEIS SEM CONDUTOR. 7732-2/01 - ALUGUEL DE MAQUINAS E EQUIPAMENTOS PARA CONSTRUCAO SEM OPERADOR, EXCETO ANDAIMES. 4923-0/02 - SERVICO DE TRANSPORTE DE PASSAGEIROS - LOCACAO DE AUTOMOVEIS COM MOTORISTA. 3812-2/00 - COLETA DE RESIDUOS PERIGOSOS. 3811-4/00 - COLETA DE RESIDUOS NAO-PERIGOSOS. 4924-8/00 - TRANSPORTE ESCOLAR

Capital Social R$ 200.000,00 (duzentos mil reais) **Capital Integralizado** R$ 200.000,00 (duzentos mil reais)	**Porte** EPP (Empresa de Pequeno Porte)	**Prazo de Duração** Indeterminado

Dados do Sócio

Nome	CPF/CNPJ	Participação no capital	Espécie de sócio	Administrador	Término do mandato
ANTONIO DIECKSON COSTA SILVA	045.335.903-57	R$ 80.000,00	Sócio	N	Indeterminado
JOSE MARIANO MUNIZ NETO	055.290.213-60	R$ 120.000,00	Sócio	S	Indeterminado

Dados do Administrador

Nome	CPF	Término do mandato
JOSE MARIANO MUNIZ NETO	055.290.213-60	Indeterminado

Último Arquivamento			
Data 23/02/2022	**Número** 20220241970	**Ato/eventos** 307 / 307 - REENQUADRAMENTO DE MICROEMPRESA COMO EMPRESA DE PEQUENO PORTE	**Situação** ATIVA **Status** SEM STATUS

Esta certidão foi emitida automaticamente em 16/05/2022, às 13:13:07 (horário de Brasília).
Se impressa, verificar sua autenticidade no **https://www.empresafacil.ma.gov.br**, com o código **FHGDGKAW**.

MAC2201954497

Ricardo Diniz Dias
Secretário Geral

Secretaria da Micro e Pequena Empresa
Secretaria da Racionalização e Simplificação
Departamento de Registro Empresarial e Integração
Junta Comercial do Estado do Maranhão - JUCEMA

PM DE AMARANTE
DO MARANHÃO
FL. 1.257
Rúbrica:

DECLARAÇÃO DE REENQUADRAMENTO DE MICROEMPRESA COMO EMPRESA DE PEQUENO PORTE

Ilmo. Sr. Presidente da Junta Comercial do Estado do Maranhão - JUCEMA

A Sociedade **AD & JM SERVIÇOS E PRODUTOS LTDA, com contrato social registrado na Junta Comercial em 03/04/2020, NIRE: 21201065522, CNPJ: 36.865.799/0001-26,** estabelecido(a) na AVENIDA TABAJARA, 623 SETOR BR 222, BATATAL, Santa Luzia - MA, CEP: 65390-000, requer a Vossa Senhoria o arquivamento do presente instrumento e declara, sob as penas da Lei, que se reenquadra da condição de MICROEMPRESA PARA EMPRESA DE PEQUENO PORTE, nos termos da Lei Complementar nº 123, de 14/12/2006.

Código do ato: 307
Descrição do Ato: REENQUADRAMENTO DE MICROEMPRESA COMO EMPRESA DE PEQUENO PORTE

Santa Luzia - MA, 22/02/2022

ANTONIO DIECKSON COSTA SILVA Sócio	JOSE MARIANO MUNIZ NETO Sócio/Administrador

** Este documento foi gerado no portal Empresa Fácil*

PM DE AMARANTE
DO MARANHÃO - PA
FL (S) Nº 1.258
Rúbrica:

ASSINATURA ELETRÔNICA

Certificamos que o ato da empresa AD & JM SERVIÇOS E PRODUTOS LTDA consta assinado digitalmente por:

IDENTIFICAÇÃO DO(S) ASSINANTE(S)	
CPF/CNPJ	Nome
04533590357	ANTONIO DIECKSON COSTA SILVA
05529021360	JOSE MARIANO MUNIZ NETO

CERTIFICO O REGISTRO EM 23/02/2022 17:34 SOB Nº 20220241970.
PROTOCOLO: 220241970 DE 23/02/2022.
CÓDIGO DE VERIFICAÇÃO: 12202455625. CNPJ DA SEDE: 36865799000126.
NIRE: 21201065522. COM EFEITOS DO REGISTRO EM: 22/02/2022.
AD & JM SERVIÇOS E PRODUTOS LTDA

JUCEMA

LARISSA ROCHA DA SILVA
SECRETÁRIA-GERAL
empresafacil.ma.gov.br

A validade deste documento, se impresso, fica sujeito à comprovação de sua autenticidade nos respectivos portais, informando seus respectivos códigos de verificação.

PM DE AMARANTE DO MARANHÃO
FL (S) Nº 1.259
Rúbrica:

REPÚBLICA FEDERATIVA DO BRASIL

CADASTRO NACIONAL DA PESSOA JURÍDICA

NÚMERO DE INSCRIÇÃO	COMPROVANTE DE INSCRIÇÃO E DE SITUAÇÃO CADASTRAL	DATA DE ABERTURA
36.865.799/0001-26 MATRIZ		03/04/2020

NOME EMPRESARIAL
AD & JM SERVICOS E PRODUTOS LTDA

TÍTULO DO ESTABELECIMENTO (NOME DE FANTASIA)	PORTE
SERVPRO	EPP

CÓDIGO E DESCRIÇÃO DA ATIVIDADE ECONÔMICA PRINCIPAL
41.20-4-00 - Construção de edifícios

CÓDIGO E DESCRIÇÃO DAS ATIVIDADES ECONÔMICAS SECUNDÁRIAS
38.11-4-00 - Coleta de resíduos não-perigosos
38.12-2-00 - Coleta de resíduos perigosos
42.13-8-00 - Obras de urbanização - ruas, praças e calçadas
42.22-7-01 - Construção de redes de abastecimento de água, coleta de esgoto e construções correlatas, exceto obras de irrigação
43.13-4-00 - Obras de terraplenagem
43.19-3-00 - Serviços de preparação do terreno não especificados anteriormente
43.22-3-02 - Instalação e manutenção de sistemas centrais de ar condicionado, de ventilação e refrigeração
43.29-1-04 - Montagem e instalação de sistemas e equipamentos de iluminação e sinalização em vias públicas, portos e aeroportos
43.99-1-05 - Perfuração e construção de poços de água
45.20-0-01 - Serviços de manutenção e reparação mecânica de veículos automotores
45.30-7-03 - Comércio a varejo de peças e acessórios novos para veículos automotores
47.42-3-00 - Comércio varejista de material elétrico
47.44-0-99 - Comércio varejista de materiais de construção em geral
47.61-0-03 - Comércio varejista de artigos de papelaria
47.72-5-00 - Comércio varejista de cosméticos, produtos de perfumaria e de higiene pessoal
47.89-0-05 - Comércio varejista de produtos saneantes domissanitários
49.23-0-02 - Serviço de transporte de passageiros - locação de automóveis com motorista
49.24-8-00 - Transporte escolar
71.12-0-00 - Serviços de engenharia
77.11-0-00 - Locação de automóveis sem condutor

CÓDIGO E DESCRIÇÃO DA NATUREZA JURÍDICA
206-2 - Sociedade Empresária Limitada

LOGRADOURO	NÚMERO	COMPLEMENTO
AV TABAJARA	623	SETOR BR 222

CEP	BAIRRO/DISTRITO	MUNICÍPIO	UF
65.390-000	BATATAL	SANTA LUZIA	MA

ENDEREÇO ELETRÔNICO	TELEFONE
ESTECOL_2005@HOTMAIL.COM	(98) 3653-5253

ENTE FEDERATIVO RESPONSÁVEL (EFR)
*****

SITUAÇÃO CADASTRAL	DATA DA SITUAÇÃO CADASTRAL
ATIVA	03/04/2020

MOTIVO DE SITUAÇÃO CADASTRAL

SITUAÇÃO ESPECIAL	DATA DA SITUAÇÃO ESPECIAL
********	********

Aprovado pela Instrução Normativa RFB nº 1.863, de 27 de dezembro de 2018.

Emitido no dia **23/04/2022** às **18:46:39** (data e hora de Brasília).

PM DE AMARANTE DO MARANHÃO - MA
FL (S) Nº 1.260
Rúbrica:

REPÚBLICA FEDERATIVA DO BRASIL

CADASTRO NACIONAL DA PESSOA JURÍDICA

NÚMERO DE INSCRIÇÃO	COMPROVANTE DE INSCRIÇÃO E DE SITUAÇÃO CADASTRAL	DATA DE ABERTURA
36.865.799/0001-26 MATRIZ		03/04/2020

NOME EMPRESARIAL
AD & JM SERVICOS E PRODUTOS LTDA

CÓDIGO E DESCRIÇÃO DAS ATIVIDADES ECONÔMICAS SECUNDÁRIAS
77.32-2-01 - Aluguel de máquinas e equipamentos para construção sem operador, exceto andaimes

CÓDIGO E DESCRIÇÃO DA NATUREZA JURÍDICA
206-2 - Sociedade Empresária Limitada

LOGRADOURO	NÚMERO	COMPLEMENTO
AV TABAJARA	623	SETOR BR 222

CEP	BAIRRO/DISTRITO	MUNICÍPIO	UF
65.390-000	BATATAL	SANTA LUZIA	MA

ENDEREÇO ELETRÔNICO	TELEFONE
ESTECOL_2005@HOTMAIL.COM	(98) 3653-5253

ENTE FEDERATIVO RESPONSÁVEL (EFR)
*****

SITUAÇÃO CADASTRAL	DATA DA SITUAÇÃO CADASTRAL
ATIVA	03/04/2020

MOTIVO DE SITUAÇÃO CADASTRAL

SITUAÇÃO ESPECIAL	DATA DA SITUAÇÃO ESPECIAL
********	********

Aprovado pela Instrução Normativa RFB nº 1.863, de 27 de dezembro de 2018.

Emitido no dia **23/04/2022** às **18:46:39** (data e hora de Brasília).

PM DE AMARANTE DO MARANHÃO - MA
FL (S) Nº 1.269
Rúbrica:

Estado do Maranhão

SINTEGRA/ICMS

Consulta Pública ao Cadastro do Estado do Maranhão

Secretaria da Fazenda

PM DE AMARANTE DO MARANHÃO - MA
FL (S) Nº 1.269
Rúbrica:

Resultado da Consulta SINTEGRA/ICMS

IDENTIFICAÇÃO

CGC: 36.865.799/0001-26 **Inscrição Estadual:** 12.641503-0

Razão Social: AD & JM SERVIA‡OS E PRODUTOS LTDA

Regime Apuração: SIMPLES NACIONAL

ENDEREÇO

Logradouro: AVE TABAJARA

Número: 623 **Complemento:** SETOR BR 222

Bairro: BATATAL

Município: SANTA LUZIA **UF:** MA

CEP: 65390000 **DDD:** **Telefone:** 85045085

INFORMAÇÕES COMPLEMENTARES

CNAE Principal: 4120400 - CONSTRUÇÃO DE EDIFÍCIOS

CNAEs Secundários

Código	Descrição CNAE
4520001	SERVIÇOS DE MANUTENÇÃO E REPARAÇÃO MECÂNICA DE VEÍCULOS AUTOMOTORES
4530703	COMÉRCIO A VAREJO DE PEÇAS E ACESSÓRIOS NOVOS PARA VEÍCULOS AUTOMOTORES
4742300	COMÉRCIO VAREJISTA DE MATERIAL ELÉTRICO
4744099	COMÉRCIO VAREJISTA DE MATERIAIS DE CONSTRUÇÃO EM GERAL
4761003	COMÉRCIO VAREJISTA DE ARTIGOS DE PAPELARIA
4772500	COMÉRCIO VAREJISTA DE COSMÉTICOS, PRODUTOS DE PERFUMARIA E DE HIGIENE PESSOAL
4789005	COMÉRCIO VAREJISTA DE PRODUTOS SANEANTES DOMISSANITÁRIOS
4923002	SERVIÇO DE TRANSPORTE DE PASSAGEIROS - LOCAÇÃO DE AUTOMÓVEIS COM MOTORISTA
4924800	TRANSPORTE ESCOLAR
7112000	SERVIÇOS DE ENGENHARIA
7732201	ALUGUEL DE MÁQUINAS E EQUIPAMENTOS PARA CONSTRUÇÃO SEM OPERADOR, EXCETO ANDAIMES
7711000	LOCAÇÃO DE AUTOMÓVEIS SEM CONDUTOR
3811400	COLETA DE RESÍDUOS NÃO-PERIGOSOS
3812200	COLETA DE RESÍDUOS PERIGOSOS
4213800	OBRAS DE URBANIZAÇÃO - RUAS, PRAÇAS E CALÇADAS
4222701	CONSTRUÇÃO DE REDES DE ABASTECIMENTO DE ÁGUA, COLETA DE ESGOTO E CONSTRUÇÕES CORRELATAS, EXCETO OBRAS DE IRRIGAÇÃO
4313400	OBRAS DE TERRAPLENAGEM
4319300	SERVIÇOS DE PREPARAÇÃO DO TERRENO NÃO ESPECIFICADOS ANTERIORMENTE
4322302	INSTALAÇÃO E MANUTENÇÃO DE SISTEMAS CENTRAIS DE AR CONDICIONADO, DE VENTILAÇÃO E REFRIGERAÇÃO
4329104	MONTAGEM E INSTALAÇÃO DE SISTEMAS E EQUIPAMENTOS DE ILUMINAÇÃO E SINALIZAÇÃO EM VIAS PÚBLICAS, PORTOS E AEROPORTOS
4399105	PERFURAÇÃO E CONSTRUÇÃO DE POÇOS DE ÁGUA

Situação Cadastral Vigente: HABILITADO

Data desta Situação Cadastral: 21/09/2021

OBRIGAÇÕES

NFe a partir de (CNAE's): 11/05/2020 - (Devido emissão voluntária),

EDF a partir de:

CTE a partir de:

Observação: Os dados acima estão baseados em informações fornecidas pelo próprio contribuinte cadastrado. Não valem como certidão de sua efetiva existência de fato e de direito, não são oponíveis à Fazenda e nem excluem a responsabilidade tributária derivada de operações com ele ajustadas.

Data da Consulta: 23/04/2022

Número da Consulta:

Nova Consulta | Imprimir

Desenvolvido pela Sefaz/COTEC - 2005-2012

PM DE AMARANTE DO MARANHÃO - MA
FL (S)Nº 1.262
Rúbrica:

PREFEITURA MUNICIPAL DE SANTA LUZIA

Divisão de Tributação CNPJ: 06191001000147

Av. Nagib Haickel, Nº S/N - Centro

Rol Cadastral do Mobiliário - Completo: (Cadastro: '000030382','000030382')

Data Emissão	19/04/2022
Hora	08:57:10
Exercício	2022
Usuário	LENNON
Página(s):	1 de 2

FICHA CADASTRAL DO MOBILIÁRIO

CONTRIBUINTE

Código: **000031197**

Nome: **AD & JM SERVIÇOS E PRODUTOS LTDA** CNPJ: **36865799000126**

Nome Fant: **SERVPRO** PIS/NIT:

Endereço: **AVN TABAJARA** Nº **623** CEP: **65390000**

Bairro: **BATATAL** Complemento: **SETOR BR 222**

Cidade: **SANTA LUZIA** Estado: **MA**

ESTABELECIMENTO

Cadastro: **000030382**

Endereço: **AVN TABAJARA** Nº **623** CEP: **65390000**

Bairro: **BATATAL** Complemento: SETOR BR 222

Cidade: **Santa Luzia** Estado: MA

Area: **0,00** Nº Empregados: **0** Região:

Insc Estadual: Insc Municipal: **36.1064** Horário de Funcionamento: **Das:** **Até**

DADOS GERAIS

Abertura: **03/04/2020** Processo: Dt Processo:

Junta Comercial: Data: Nº Reg Pessoal Jurídica:

Escritório: Email Esc:

Fone Esc:

Situação: **01 - Ativo** Tipo da Empresa: **PRESTAÇÃO DE SERVIÇOS**

Tipo ISS: **03 - Sobre Faturamento** Capital: **0** Tipo de Cadastro: **EMPRESARIO**

Optante SN: **N** Regime Especial: **Não Possui** Exigibilidade ISS: **Exigivel**

Atividade: **Construção de edifícios, Obras de urbanização - ruas, praças e calçadas, Obras de terraplenagem, Serviços de**

Código	Identificador	Tipo	Atividade	Qtde.	Início	Fim
000007	07.00	01 - Prestação de	Serviços relativos a engenharia, arquitetura, geologia, urbanismo,	0		

Execução, por administração, empreitada ou subempreitada, de obras de construção civil, hidráulica ou elétrica e de outras obras semelhantes,

000007	07.00	01 - Prestação de	Serviços relativos a engenharia, arquitetura, geologia, urbanismo,	0		

Reparação, conservação e reforma de edifícios, estradas, pontes, portos e congêneres (exceto o fornecimento de mercadorias produzidas pelo

000014	14.00	01 - Prestação de	Serviços relativos a bens de terceiros	0		

Lubrificação, limpeza, lustração, revisão, carga e recarga, conserto, restauração, blindagem, manutenção e conservação de máquinas, veículos,

000014	14.00	01 - Prestação de	Serviços relativos a bens de terceiros	0		

Instalação e montagem de aparelhos, máquinas e equipamentos, inclusive montagem industrial, prestados ao usuário final, exclusivamente com

000007	07.00	01 - Prestação de	Serviços relativos a engenharia, arquitetura, geologia, urbanismo,	0		

Engenharia, agronomia, agrimensura, arquitetura, geologia, urbanismo, paisagismo e congêneres

000007	07.00	01 - Prestação de	Serviços relativos a engenharia, arquitetura, geologia, urbanismo,	0		

Elaboração de planos diretores, estudos de viabilidade, estudos organizacionais e outros, relacionados com obras e serviços de engenharia;

000007	07.00	01 - Prestação de	Serviços relativos a engenharia, arquitetura, geologia, urbanismo,	0		

Escoramento, contenção de encostas e serviços congêneres

000017	17.00	01 - Prestação de	Serviços de apoio técnico, administrativo, jurídico, contábil,	0		

Franquia (franchising)

000028	28.00	01 - Prestação de	Serviços de avaliação de bens e serviços de qualquer natureza	0		

Serviços de avaliação de bens e serviços de qualquer natureza

Código	Nome do Sócio	CPF/CNPJ	Dta. Entrada	Dta. Saída	Qualificação
000025226	JOSE MARIANO MUNIZ NETO	03529021360	03/04/2020		SOCIO

v3.0 - DAUTIN Blockchain Documentos Digitais e Serviços Ltda EPP certifica em 27/04/2022 08:29:56 que o documento de hash (SHA-256) 109200454d015f5b42d84f18f9fc33380a4e8d1daa3f39ff59e41e39ca5d9299 foi validado em 27/04/2022 08:24:30 através da transação blockchain 0x8d0c5446275e1b99cebfa5842766ccf98ddd1ce5d6bb09f748deccedd6b8d203 e pode ser verificado em https://www.dautin.com/FileCheck (NID: 61225)

PM DE AMARANTE DO MARANHÃO - MA
FL (S) Nº 1.263
Rúbrica:

PREFEITURA MUNICIPAL DE SANTA LUZIA

Divisão de Tributação CNPJ: 06191001000147

Av. Nagib Haickel, Nº S/N - Centro

Rol Cadastral do Mobiliário - Completo: (Cadastro: '000030382','000030382')

Data Emissão	19/04/2022
Hora	08:57:10
Exercício	2022
Usuário	LENNON
Página(s):	2 de 2

FICHA CADASTRAL DO MOBILIÁRIO

000021463	ANTONIO DIEKSON COSTA SILVA	04533590357	03/04/2020	SOCIO

Código Alvara	Exercicio	Descrição	Data Emissão	Data Validade
225	2020		14/05/2020	31/12/2020
14	2021		04/01/2021	31/12/2021
47	2022		07/01/2022	31/12/2022

Santa Luzia MA
Divisão de Tributação

v3.0 - DAUTIN Blockchain Documentos Digitais e Serviços Ltda EPP certifica em 27/04/2022 08:29:56 que o documento de hash (SHA-256) 109200454d015f5b42d84f18f9fc33380a4e8d1daa3f39ff59e41e39ca5d9299 foi validado em 27/04/2022 08:24:30 através da transação blockchain 0x8d0c5446275e1b99cebfa5842766ccf98ddd1ce5d6bb09f748deccedd6b8d203 e pode ser verificado em https://www.dautin.com/FileCheck (NID: 61225)

PM DE AMARANTE
DO MARANHÃO - MA
FL (S) Nº 1.264
Rúbrica:

Rua XV de Novembro, 64 - Sala 21
Edifício Pedro Francisco Vargas
Centro, Itajaí - Santa Catarina
(47) 3514-7599 | (47) 99748-2223
www.dautin.com | dautin@dautin.com

CERTIFICADO DE PROVA DE AUTENTICIDADE ELETRÔNICA

A DAUTIN BLOCKCHAIN DOCUMENTOS DIGITAIS E SERVIÇOS LTDA, especificada neste ato apenas como **Dautin Blockchain Co.** CERTIFICA para os devidos fins de direito que, o arquivo digital especificado com o tipo documental **Autenticação** e representado pela função hash criptográfica conhecida como SHA-256, de código **109200454d015f5b42d84f18f9fc33380a4e8d1daa3f39ff59e41e39ca5d9299** foi autenticado de acordo com as Legislações e normas vigentes[1] através da rede blockchain Ethereum Classic, sob o identificador único denominado NID **61225** dentro do sistema.

A autenticação eletrônica do documento intitulado **"FICHA CADASTRAL MUNICIPAL 19/04/2022"**, cujo assunto é descrito como **"FICHA CADASTRAL MUNICIPAL 19/04/2022"**, faz prova de que em **27/04/2022 08:23:11**, o responsável **AD & JM Serviços e Produtos Ltda (36.865.799/0001-26)** tinha posse do arquivo com as mesmas características que foram reproduzidas na prova de autenticidade, sendo de AD & JM Serviços e Produtos Ltda a responsabilidade, única e exclusiva, pela idoneidade do documento apresentado a DAUTIN Blockchain Co.

Este CERTIFICADO foi emitido em **27/04/2022 08:29:41** através do sistema de autenticação eletrônica da empresa DAUTIN Blockchain Co. de acordo com o Art. 10, § 2º da MP 2200-2/2001, Art. 107 do Código Cívil e Art. 411, em seus §§ 2º e 3º do Código de Processo Civil, estando dessa maneira de acordo para o cumprimento do Decreto 10278/2020.

Para mais informações sobre a operação acesse o site **https://www.dautin.com** e informe o código da transação blockchain **0x8d0c5446275e1b99cebfa5842766ccf98ddd1ce5d6bb09f748deccedd6b8d203**.
Também é possível acessar a consulta através da rede blockchain em **https://blockscout.com/etc/mainnet/**

[1] Legislação Vigente: Medida Provisória nº 2200-2/2001, Código Civil e Código de Processo Civil.

DAUTIN
BLOCKCHAIN

Presidência da República Casa Civil
Subchefia para Assuntos Jurídicos
MEDIDA PROVISÓRIA 2.200-2
DE 24 DE AGOSTO DE 2001.

PM DE AMARANTE
DO MARANHÃO - MA
FL (S) Nº 1265
Rúbrica:

MARANHÃO
SECRETARIA DA FAZENDA

FICHA CADASTRAL DO CONTRIBUINTE

USUÁRIO: 05529021360
DATA: 13/04/2022
HORA: 11:33

INSC. ESTADUAL:	12.641.503-0	**ÚLTIMA ALTERAÇÃO:**	05/01/2022
RAZÃO SOCIAL:	AD & JM SERVICOS E PRODUTOS LTDA		

SITUAÇÃO FISCAL:	REGULAR	**SERASA:**	Não
MOTIVOS FISCAIS:			

SITUAÇÃO CADASTRAL:	ATIVO
MOTIVO CADASTRAL:	--

DADOS GERAIS

CPF/CNPJ:	36.865.799/0001-26	**INSC. CENTRALIZADORA:**	--
RAZÃO SOCIAL:	AD & JM SERVICOS E PRODUTOS LTDA		
NIRE:	21201065522	**TIPO PESSOA:**	JURÍDICA
INÍCIO DE ATIVIDADES:	04/04/2020	**CAPITAL SOCIAL:**	200.000,00
AGÊNCIA REGIONAL:	05 - AGÊNCIA DE SANTA INES	**UFRE:**	50 - UFRE / SANTA IN¿S
TIPO DE SOCIEDADE:	SOCIEDADE EMPRESÁRIA LIMITADA	**CAT. DO ESTABELECIMENTO:**	MATRIZ OU UNICO
REGIME DE PAG.:	SIMPLES NACIONAL		
DATA OBRIG. NFE:	--	**DATA OBRIG. EFD:**	--
CORREIO ELETRÔNICO:	SERVPROLTDA@OUTLOOK.COM	**ÁREA UTILIZADA:**	--

ENDEREÇO DE ESTABELECIMENTO

CEP	65390-000		
ENDEREÇO	AVE TABAJARA	**NÚMERO:**	623
COMPLEMENTO:	SETOR BR 222		
PONTO DE REFERENC.:	--	**BAIRRO:**	BATATAL
CIDADE:	SANTA LUZIA	**ESTADO:**	MA
TELEFONE:	(98)8504-5085	**FAX:**	--
CEP CAIXA POSTAL:	--		

ENDEREÇO FISCAL

CEP	--		
ENDEREÇO	AVE TABAJARA	**NÚMERO:**	623
COMPLEMENTO:	SETOR BR 222		
PONTO DE REFERENC.:	--	**BAIRRO:**	BATATAL
CIDADE:	SANTA LUZIA	**ESTADO:**	MA
TELEFONE:	(98)8504-5085	**FAX:**	--
CEP CAIXA POSTAL:	00000-000		

CNAE - ATIVIDADES ECONÔMICAS

ORDEM	CÓDIGO	DESCRIÇÃO
1	4120400	CONSTRUÇÃO DE EDIFÍCIOS
2	7732201	ALUGUEL DE MÁQUINAS E EQUIPAMENTOS PARA CONSTRUÇÃO SEM OPERADOR, EXCETO ANDAIMES
3	4213800	OBRAS DE URBANIZAÇÃO - RUAS, PRAÇAS E CALÇADAS
4	4222701	CONSTRUÇÃO DE REDES DE ABASTECIMENTO DE ÁGUA, COLETA DE ESGOTO E CONSTRUÇÕES CORRELATAS,
5	4313400	OBRAS DE TERRAPLENAGEM
6	4319300	SERVIÇOS DE PREPARAÇÃO DO TERRENO NÃO ESPECIFICADOS ANTERIORMENTE
7	4322302	INSTALAÇÃO E MANUTENÇÃO DE SISTEMAS CENTRAIS DE AR CONDICIONADO, DE VENTILAÇÃO E REFRIGERAÇÃO
8	4329104	MONTAGEM E INSTALAÇÃO DE SISTEMAS E EQUIPAMENTOS DE ILUMINAÇÃO E SINALIZAÇÃO EM VIAS PÚBLICAS,
9	4399105	PERFURAÇÃO E CONSTRUÇÃO DE POÇOS DE ÁGUA
10	4520001	SERVIÇOS DE MANUTENÇÃO E REPARAÇÃO MECÂNICA DE VEÍCULOS AUTOMOTORES
11	4530703	COMÉRCIO A VAREJO DE PEÇAS E ACESSÓRIOS NOVOS PARA VEÍCULOS AUTOMOTORES
12	4742300	COMÉRCIO VAREJISTA DE MATERIAL ELÉTRICO
13	4744099	COMÉRCIO VAREJISTA DE MATERIAIS DE CONSTRUÇÃO EM GERAL
14	4761003	COMÉRCIO VAREJISTA DE ARTIGOS DE PAPELARIA
15	4772500	COMÉRCIO VAREJISTA DE COSMÉTICOS, PRODUTOS DE PERFUMARIA E DE HIGIENE PESSOAL
16	4789005	COMÉRCIO VAREJISTA DE PRODUTOS SANEANTES DOMISSANITÁRIOS
17	4923002	SERVIÇO DE TRANSPORTE DE PASSAGEIROS - LOCAÇÃO DE AUTOMÓVEIS COM MOTORISTA
18	4924800	TRANSPORTE ESCOLAR
19	7112000	SERVIÇOS DE ENGENHARIA
20	7711000	LOCAÇÃO DE AUTOMÓVEIS SEM CONDUTOR
21	3811400	COLETA DE RESÍDUOS NÃO-PERIGOSOS
22	3812200	COLETA DE RESÍDUOS PERIGOSOS

REPRESENTANTES LEGAIS

CNN/CPF	NOME/RAZÃO SOCIAL	TIPO DE RELAÇÃO

PM DE AMARANTE DO MARANHÃO - MA
FL (SMP 1.266
Rúbrica:

MARANHÃO
SECRETARIA DA FAZENDA

FICHA CADASTRAL DO CONTRIBUINTE

USUÁRIO: 05529021360
DATA: 13/04/2022
HORA: 11:33

REPRESENTANTES LEGAIS		
CNN/CPF	NOME/RAZÃO SOCIAL	TIPO DE RELAÇÃO
4533590357	ANTONIO DIECKSON COSTA SILVA	101 - SÓCIO
5529021360	JOSE MARIANO MUNIZ NETO	205 - ADMINISTRADOR
5529021360	JOSE MARIANO MUNIZ NETO	101 - SÓCIO

AÇÕES JUDICIAIS				
TIPO	DATA INCLUSÃO	DATA REVOGAÇÃO	DOC. CONCESSÃO	EFEITO

Não existem Ações Judiciais para essa inscrição estadual.

OBRIGATORIEDADE / CREDENCIAMENTO			
TIPO	DATA INÍCIO	DATA FIM	SITUAÇÃO
ICMS	04/04/2020	–	Ativo
NF-e	11/05/2020	–	Ativo
NFC-e	11/05/2020	–	Ativo

INCENTIVOS / REGIMES ESPECIAIS			
TIPO	DATA INÍCIO	DATA FIM	SITUAÇÃO

Não existem Incentivos/Regimes Especiais para essa inscrição

PM DE AMARANTE
DO MARANHÃO - MA
FL (S) Nº 1.269
Rúbrica:

MINISTÉRIO DA FAZENDA
Secretaria da Receita Federal do Brasil
Procuradoria-Geral da Fazenda Nacional

CERTIDÃO POSITIVA COM EFEITOS DE NEGATIVA DE DÉBITOS RELATIVOS AOS TRIBUTOS FEDERAIS E À DÍVIDA ATIVA DA UNIÃO

Nome: AD & JM SERVICOS E PRODUTOS LTDA
CNPJ: 36.865.799/0001-26

Ressalvado o direito de a Fazenda Nacional cobrar e inscrever quaisquer dívidas de responsabilidade do sujeito passivo acima identificado que vierem a ser apuradas, é certificado que:

1. constam débitos administrados pela Secretaria da Receita Federal do Brasil (RFB) com exigibilidade suspensa nos termos do art. 151 da Lei nº 5.172, de 25 de outubro de 1966 - Código Tributário Nacional (CTN), ou objeto de decisão judicial que determina sua desconsideração para fins de certificação da regularidade fiscal, ou ainda não vencidos; e

2. não constam inscrições em Dívida Ativa da União (DAU) na Procuradoria-Geral da Fazenda Nacional (PGFN).

Conforme disposto nos arts. 205 e 206 do CTN, este documento tem os mesmos efeitos da certidão negativa.

Esta certidão é válida para o estabelecimento matriz e suas filiais e, no caso de ente federativo, para todos os órgãos e fundos públicos da administração direta a ele vinculados. Refere-se à situação do sujeito passivo no âmbito da RFB e da PGFN e abrange inclusive as contribuições sociais previstas nas alíneas 'a' a 'd' do parágrafo único do art. 11 da Lei nº 8.212, de 24 de julho de 1991.

A aceitação desta certidão está condicionada à verificação de sua autenticidade na Internet, nos endereços <http://rfb.gov.br> ou <http://www.pgfn.gov.br>.

Certidão emitida gratuitamente com base na Portaria Conjunta RFB/PGFN nº 1.751, de 2/10/2014.
Emitida às 09:26:19 do dia 09/06/2022 <hora e data de Brasília>.
Válida até 06/12/2022.
Código de controle da certidão: **399F.1CFD.ABFA.9088**
Qualquer rasura ou emenda invalidará este documento.

PM DE AMARANTE
DO MARANHÃO - MA
FL (3) Nº 1.268
Rúbrica:

Voltar | Imprimir

CAIXA
CAIXA ECONOMICA FEDERAL

Certificado de Regularidade do FGTS - CRF

Inscrição: 36.865.799/0001-26
Razão Social: AD E JM SERVICOS E PRODUTOS LTDA
Endereço: AV TABAJARA 623 / BATATAL / SANTA LUZIA / MA / 65390-000

A Caixa Econômica Federal, no uso da atribuição que lhe confere o Art. 7, da Lei 8.036, de 11 de maio de 1990, certifica que, nesta data, a empresa acima identificada encontra-se em situação regular perante o Fundo de Garantia do Tempo de Servico - FGTS.

O presente Certificado não servirá de prova contra cobrança de quaisquer débitos referentes a contribuições e/ou encargos devidos, decorrentes das obrigações com o FGTS.

Validade: 01/06/2022 a 30/06/2022

Certificação Número: 2022060104270032803490

Informação obtida em 12/06/2022 22:49:10

A utilização deste Certificado para os fins previstos em Lei esta condicionada a verificação de autenticidade no site da Caixa: **www.caixa.gov.br**

PM DE AMARANTE
DO MARANHÃO - MA
FL (S) Nº 1.269
Rúbrica:

PREFEITURA MUNICIPAL DE SANTA LUZIA

Divisão de Tributação
Av. Nagib Haickel, Nº S/N - Centro
CNPJ: 06191001000147

CERTIDÃO NEGATIVA DE DÉBITOS MOBILIÁRIOS

Certifico para os devidos fins de direito que ao verificar os arquivos onde se encontram as fichas do Cadastro Técnico da Secretaria de Administração, Economia e Finanças, bem como o livro da Dívida Ativa deste Setor de Arrecadação da Prefeitura, NADA CONSTA no que diz respeito a débitos.

Outrossim, a referida pessoa está em dias com a Municipal dade, até a presente data em que está sendo expedido este documento.

Cadastro:	**000030382**	Inscrição Municipal:	**36.1064**
Contribuinte:	**AD & JM SERVIÇOS E PRODUTOS LTDA**	CPF/CNPJ:	**36865799000126**
Nome Fantasia:	**SERVPRO**		
Endereço:	**AVN TABAJARA, 623**	Complem:	**SETOR BR 222**
Bairro:	**BATATAL**	CEP:	**65390000**
Cidade:	**Santa Luzia - MA**		
Inscrição Est.:		Data de Abertura: **03/04/2020**	Data de Encerramento: **0**
Atividade:	**Construção de edifícios, Obras de urbanização - ruas, praças e calçadas, Obras de terraplenagem, Serviços de preparação do terreno não especificados anterior, Montagem e instalação de sistemas e equipamentos de iluminaç, Perfuração e construção de poços de**		

Atividade(s) CNAE

Construção de edifícios
Obras de urbanização - ruas, praças e calçadas
Obras de terraplenagem
Serviços de preparação do terreno não especificados anteriormente
Montagem e instalação de sistemas e equipamentos de iluminação e sinalização em vias públicas, portos e aeroportos
Perfuração e construção de poços de água
Serviços de manutenção e reparação mecânica de veículos automotores
Serviços de engenharia

Sócio(s)

JOSE MARIANO MUNIZ NETO	05529021360
ANTONIO DIEKSON COSTA SILVA	04533590357

Emissão: **19/04/2022 08:56:35** Validade: **18/07/2022** Usuário: **LENNON**

Número/Controle da Certidão: **19692CF81D04B159**

Pref. Mun. de Santa Luzia - MA
Nayra Lima Silva
Dir. Divisão de Tributação
Portaria 18/2021

NAYRA LIMA SILVA
Dir. Dep. Tributação

v3.0 - DAUTIN Blockchain Documentos Digitais e Serviços Ltda EPP certifica em 27/04/2022 08:34:02 que o documento de hash (SHA-256) 31ab7722392d9d86922484004d378bad36899202f5c46301f01cfbf68ad0de3d foi validado em 27/04/2022 08:29:28 através da transação blockchain 0x0e0267c4b581a33d828afe263effc7a6c245f222784c2100db4bcd5f2888ecf2 e pode ser verificado em https://www.dautin.com/FileCheck (NID: 61226)

PM DE AMARANTE
DO MARANHÃO - MA
FL (S) Nº 1.260
Rúbrica:

PREFEITURA MUNICIPAL DE SANTA LUZIA

Divisão de Tributação
Av. Nagib Haickel, Nº S/N - Centro
CNPJ: 06191001000147

CERTIDÃO NEGATIVA DE DÍVIDA ATIVA

Certifico para os devidos fins de direito que ao verificar os arquivos onde se encontram as fichas do Cadastro Técnico da Secretaria de Administração, Economia e Finanças, bem como o livro da Dívida Ativa deste Setor de Arrecadação da Prefeitura, NADA CONSTA no que diz respeito a dèbitos.

Outrossim, a referida pessoa está em dias com a Municipalidade, até a presente data em que está sendo expedido este documento.

Cadastro:	**000030382**	Inscrição Municipal:	**36.1064**
Contribuinte:	**AD & JM SERVIÇOS E PRODUTOS LTDA**	CPF/CNPJ:	**36865799000126**
Nome Fantasia:	**SERVPRO**		
Endereço:	**AVN TABAJARA, 623**	Complem:	**SETOR BR 222**
Bairro:	**BATATAL**	CEP:	**65390000**
Cidade:	**Santa Luzia - MA**		
Inscrição Est.:		Data de Abertura: **03/04/2020**	Data de Encerramento: **0**
Atividade:	**Construção de edifícios, Obras de urbanização - ruas, praças e calçadas, Obras de terraplenagem, Serviços de preparação do terreno não especificados anterior, Montagem e instalação de sistemas e equipamentos de iluminaç, Perfuração e construção de poços de**		

Atividade(s) CNAE

Construção de edifícios
Obras de urbanização - ruas, praças e calçadas
Obras de terraplenagem
Serviços de preparação do terreno não especificados anteriormente
Montagem e instalação de sistemas e equipamentos de iluminação e sinalização em vias públicas, portos e aeroportos
Perfuração e construção de poços de água
Serviços de manutenção e reparação mecânica de veículos automotores
Serviços de engenharia

Sócio(s)

JOSE MARIANO MUNIZ NETO	05529021360
ANTONIO DIEKSON COSTA SILVA	04533590357

Emissão: **19/04/2022 08:56:35** Validade: **18/07/2022** Usuário: **LENNON**

Número/Controle da Certidão: **19692CF81D04B159**

Pref. Mun. de Santa Luzia - MA
Nayra Lima Silva
Div. de Tributação
Portaria nº

NAYRA LIMA SILVA
Dir. Dep. Tributação

v3.0 - DAUTIN Blockchain Documentos Digitais e Serviços Ltda EPP certifica em 27/04/2022 08:34:02 que o documento de hash (SHA-256) 31ab7722392d9d86922484004d378bad36899202f5c46301f01cfbf68ad0de3d foi validado em 27/04/2022 08:29:28 através da transação blockchain 0x0e0267c4b581a33d828afe263effc7a6c245f222784c2100db4bcd5f2688ecf2 e pode ser verificado em https://www.dautin.com/FileCheck (NID: 61226)

PM DE AMARANTE
DO MARANHÃO - MA
FL (S) Nº 1.211
Rubrica:

PREFEITURA MUNICIPAL DE SANTA LUZIA

Divisão de Tributação
Av. Nagib Haickel, Nº S/N - Centro
CNPJ: 06191001000147

CERTIDÃO NEGATIVA DE DÉBITOS ISSQN

NAYRA LIMA SILVA, Dir. Dep. Tributação da prefeitura Municipal de Santa Luzia, a requerimento da pessoa interessada AD & JM SERVIÇOS E PRODUTOS LTDA, CERTIFICA, para os fins que se fizerem necessários, que a pessoa jurídica/física a seguir referenciada não registra débitos no que diz respeito a Imposto Sobre Serviços de Qualquer Natureza - ISSQN nos cofres públicos municipais até a presente data, tendo a presente CERTIDÃO validade até o dia 18/07/2022, ressalvado o direito da Fazenda Municipal de exigir o recolhimento de débitos, tributários ou não, constituídos anteriormente a esta data mesmo durante a vigência desse prazo.

Cadastro:	**000030382**	Inscrição Municipal:	**36.1064**
Contribuinte:	**AD & JM SERVIÇOS E PRODUTOS LTDA**	CPF/CNPJ:	**36865799000126**
Nome Fantasia:	**SERVPRO**		
Endereço:	**AVN TABAJARA, 623**	Complem:	**SETOR BR 222**
Bairro:	**BATATAL**	CEP:	**65390000**
Cidade:	**Santa Luzia - MA**		
Inscrição Est.:		Data de Abertura: **03/04/2020**	Data de Encerramento: **0**
Atividade:	**Construção de edifícios, Obras de urbanização - ruas, praças e calçadas, Obras de terraplenagem, Serviços de preparação do terreno não especificados anterior, Montagem e instalação de sistemas e equipamentos de iluminaç, Perfuração e construção de poços de**		

Atividade(s) CNAE

Construção de edifícios
Obras de urbanização - ruas, praças e calçadas
Obras de terraplenagem
Serviços de preparação do terreno não especificados anteriormente
Montagem e instalação de sistemas e equipamentos de iluminação e sinalização em vias públicas, portos e aeroportos
Perfuração e construção de poços de água
Serviços de manutenção e reparação mecânica de veículos automotores
Serviços de engenharia

Sócio(s)

JOSE MARIANO MUNIZ NETO	05529021360
ANTONIO DIEKSON COSTA SILVA	04533590357

ATENÇÃO: Esta certidão é valida somente com autenticação mecânica ou acompanhada de comprovante de pagamento.

Emissão: **19/04/2022 08:56:35** Validade: **18/07/2022** Usuário: **LENNON**

Número/Controle da Certidão: **19692CF81D04B159**

NAYRA LIMA SILVA
Dir. Dep. Tributação
Responsável

v3.0 - DAUTIN Blockchain Documentos Digitais e Serviços Ltda EPP certifica em 27/04/2022 08:34:02 que o documento de hash (SHA-256) 31ab7722392d9d86922484004d378bad36899202f5c46301f01cfbf68ad0de3d foi validado em 27/04/2022 08:29:28 através da transação blockchain 0x0e0267c4b581a33d828afe263effc7a6c245f222784c2100db4bcd5f2888ecf2 e pode ser verificado em https://www.dautin.com/FileCheck (NID: 61226)

PM DE AMARANTE
DO MARANHÃO - MA
FL (3) Nº 1.272
Rúbrica:

Rua XV de Novembro, 64 - Sala 21
Edifício Pedro Francisco Vargas
Centro, Itajaí - Santa Catarina
(47) 3514-7599 | (47) 99748-2223
www.dautin.com | dautin@dautin.com

CERTIFICADO DE PROVA DE AUTENTICIDADE ELETRÔNICA

A DAUTIN BLOCKCHAIN DOCUMENTOS DIGITAIS E SERVIÇOS LTDA, especificada neste ato apenas como **Dautin Blockchain Co.** CERTIFICA para os devidos fins de direito que, o arquivo digital especificado com o tipo documental **Autenticação** e representado pela função hash criptográfica conhecida como SHA-256, de código **31ab7722392d9d86922484004d378bad36899202f5c46301f01cfbf68ad0de3d** foi autenticado de acordo com as Legislações e normas vigentes[1] através da rede blockchain Ethereum Classic, sob o identificador único denominado NID **61226** dentro do sistema.

A autenticação eletrônica do documento intitulado **"MUNICIPAIS VENCIMENTO 18/07/2022"**, cujo assunto é descrito como **"MUNICIPAIS VENCIMENTO 18/07/2022"**, faz prova de que em **27/04/2022 08:28:13**, o responsável **AD & JM Serviços e Produtos Ltda (36.865.799/0001-26)** tinha posse do arquivo com as mesmas características que foram reproduzidas na prova de autenticidade, sendo de AD & JM Serviços e Produtos Ltda a responsabilidade, única e exclusiva, pela idoneidade do documento apresentado a DAUTIN Blockchain Co.

Este CERTIFICADO foi emitido em **27/04/2022 08:33:32** através do sistema de autenticação eletrônica da empresa DAUTIN Blockchain Co. de acordo com o Art. 10, § 2º da MP 2200-2/2001, Art. 107 do Código Cívil e Art. 411, em seus §§ 2º e 3º do Código de Processo Civil, estando dessa maneira de acordo para o cumprimento do Decreto 10278/2020.

Para mais informações sobre a operação acesse o site **https://www.dautin.com** e informe o código da transação blockchain **0x0e0267c4b581a33d828afe263effc7a6c245f222784c2100db4bcd5f2888ecf2**.
Também é possivel acessar a consulta através da rede blockchain em **https://blockscout.com/etc/mainnet/**

[1] Legislação Vigente: Medida Provisória nº 2200-2/2001, Código Civil e Código de Processo Civil.

DAUTIN
BLOCKCHAIN

Presidência da República Casa Civil
Subchefia para Assuntos Jurídicos
MEDIDA PROVISÓRIA 2.200-2
DE 24 DE AGOSTO DE 2001.

PM DE AMARANTE
DO MARANHÃO - MA
FL (S) Nº 1.213
Rúbrica:

PREFEITURA MUNICIPAL DE SANTA LUZIA

Diretoria do Departamento de Finanças
CNPJ: 06191001000147
Av. Nagib Haickel, Nº S/N - Centro

ALVARÁ DE AUTORIZAÇÃO DE FUNCIONAMENTO

Nº da Inscrição	Nº do Alvará	Validade
36.1064	47/2022	31/12/2022

Contribuinte

Nome:	**AD & JM SERVIÇOS E PRODUTOS LTDA**
CPF/CNPJ:	**36865799000126**
RG/Insc	
Nome Fantas.:	**SERVPRO**

Endereco

Logradouro:	**AVN TABAJARA**	**Número:**	**623**
Complemento:	**SETOR BR 222**	**CEP:**	**65390000**
Bairro:	**BATATAL**		
Cidade:	**Santa Luzia**	**Estado:**	**MA**

Atividade Principal

4120400 - Construção de edifícios

Atividades Secundarias

Construção de edifícios
Obras de urbanização - ruas, praças e calçadas
Obras de terraplenagem
Serviços de preparação do terreno não especificados anteriormente
Montagem e instalação de sistemas e equipamentos de iluminação e sinalização em vias públicas, portos e aeroportos
Perfuração e construção de poços de água
Serviços de manutenção e reparação mecânica de veículos automotores
Serviços de engenharia

Observações

Validador	Emissão
E813BE35E78664E0	07/01/2022

Data de Abertura	Código do ISS
03/04/2020	14.00

Estabelecimento autorizado a exercer a atividade supra por periodo, a critério da Administração Pública

ORGÃO EXPEDIDOR

Pref. Mun. de Santa Luzia - MA
Nayra Lima Silva
Dir. Divisão de Tributação
Portaria nº 19/2021

Divisão de Tributação

AFIXAR EM LOCAL VISÍVEL NO ESTABELECIMENTO

v3.0 - DAUTIN Blockchain Documentos Digitais e Serviços Ltda EPP certifica em 13/01/2022 15:58:34 que o documento de hash (SHA-256) 0a105661ed26c27642907144956b0b49de33894e261af7633230e425b92ac6d6 foi validado em 13/01/2022 15:51:18 através da transação blockchain 0x6c461a616dfe06184f9b23b060cf0778b16277049bcb9560688192d403f5c10b e pode ser verificado em https://www.dautin.com/FileCheck (NID: 46117)

PM DE AMARANTE
DO MARANHÃO - MA
FL (3) Nº 1.274
Rúbrica:

Rua XV de Novembro, 64 - Sala 21
Edifício Pedro Francisco Vargas
Centro, Itajaí - Santa Catarina
(47) 3514-7599 | (47) 99748-2223
www.dautin.com | dautin@dautin.com

CERTIFICADO DE PROVA DE AUTENTICIDADE ELETRÔNICA

A DAUTIN BLOCKCHAIN DOCUMENTOS DIGITAIS E SERVIÇOS LTDA, especificada neste ato apenas como **Dautin Blockchain Co.** CERTIFICA para os devidos fins de direito que, o arquivo digital especificado com o tipo documental **Autenticação** e representado pela função hash criptográfica conhecida como SHA-256, de código **0a105661ed26c27642907144956b0b49de33894e261af7633230e425b92ac6d6** foi autenticado de acordo com as Legislações e normas vigentes[1] através da rede blockchain Polygon, sob o identificador único denominado NID **46117** dentro do sistema.

A autenticação eletrônica do documento intitulado **"ALVARA LOCALIZAÇÃO E FUNCIONAMENTO 2022"**, cujo assunto é descrito como **"ALVARA LOCALIZAÇÃO E FUNCIONAMENTO 2022"**, faz prova de que em **13/01/2022 15:42:28**, o responsável **AD & JM Serviços e Produtos Ltda (36.865.799/0001-26)** tinha posse do arquivo com as mesmas características que foram reproduzidas na prova de autenticidade, sendo de AD & JM Serviços e Produtos Ltda a responsabilidade, única e exclusiva, pela idoneidade do documento apresentado a DAUTIN Blockchain Co.

Este CERTIFICADO foi emitido em **13/01/2022 15:58:26** através do sistema de autenticação eletrônica da empresa DAUTIN Blockchain Co. de acordo com o Art. 10, § 2º da MP 2200-2/2001, Art. 107 do Código Cívil e Art. 411, em seus §§ 2º e 3º do Código de Processo Civil, estando dessa maneira de acordo para o cumprimento do Decreto 10278/2020.

Para mais informações sobre a operação acesse o site **https://www.dautin.com** e informe o código da transação blockchain **0x6c461a616dfe06184f9b23b060cf0778b16277049bcb9560688192d403f5c10b**.
Também é possível acessar a consulta através da rede blockchain em **https://polygonscan.com/**

[1] Legislação Vigente: Medida Provisória nº 2200-2/2001, Código Civil e Código de Processo Civil.

DAUTIN
BLOCKCHAIN

Presidência da República Casa Civil
Subchefia para Assuntos Jurídicos
MEDIDA PROVISÓRIA 2.200-2
DE 24 DE AGOSTO DE 2001.

PM DE AMARANTE
DO MARANHÃO - MA
FL (S) Nº 1.275
Rúbrica:

GOVERNO DO ESTADO DO MARANHÃO
SECRETARIA DE ESTADO DA FAZENDA

CERTIDÃO NEGATIVA DE DÍVIDA ATIVA

Nº Certidão: 018621/22 **Data da** 19/03/2022 15:50:55

Inscrição Estadual: 126415030 **CPF/CNPJ:** 36865799000126

Razão Social: AD & JM SERVIAOS E PRODUTOS LTDA

Endereço: AVE TABAJARA, 623 SETOR BR 222 CEP: 65390000 - BATATAL

Telefone: (98)85045085 **Município:** SANTA LUZIA **UF:** MA

Certificamos que, após a realização das consultas procedidas no sistema desta Secretaria e na forma do disposto do artigo 156, da lei nº 2.231, de 29/12/1962, substanciado pelos artigos 240 a 242 da lei nº 7.799, de 19/12/2002, bem como prescreve o artigo 205 da lei nº 5.172, de 25 de outubro de 1966 (Código Tributário Nacional) não constam débitos inscritos na Dívida Ativa, em nome do sujeito passivo acima identificado.

Validade da Certidão: 120 (cento e vinte) dias: 17/07/2022.

A autenticidade desta certidão deverá ser confirmada no endereço:
http://portal.sefaz.ma.gov.br/, clicando no item "Certidões" e em seguida em "Validação de Certidão Negativa de Dívida Ativa".

CERTIDÃO EMITIDA GRATUITAMENTE.

Data Impressão: 19/03/2022 15:50:55

PM DE AMARANTE
DO MARANHÃO - MA
FL (S) Nº 1.276
Rúbrica:

GOVERNO DO ESTADO DO MARANHÃO
SECRETARIA DE ESTADO DA FAZENDA

CERTIDÃO NEGATIVA DE DÉBITO

Nº Certidão: 039340/22 **Data da** 19/03/2022 15:50:36

Inscrição Estadual: 126415030 **CPF/CNPJ:** 36865799000126

Razão Social: AD & JM SERVIAOS E PRODUTOS LTDA

Endereço: AVE TABAJARA, 623 SETOR BR 222 CEP: 65390000 - BATATAL

Telefone: (98)85045085 **Município:** SANTA LUZIA **UF:** MA

Certificamos que, após a realização das consultas procedidas no sistema desta Secretaria, substanciado pelos artigos 240 a 242, da lei nº 7.799, de 19/12/2002 e disposto no artigo 205 da lei nº 5.172, de 25 de outubro de 1966 (Código Tributário Nacional), não constam débitos relativos aos tributos estaduais, administrados por esta Secretaria, em nome do sujeito passivo acima identificado. Ressalvado, todavia, à Fazenda Pública Estadual o direito da cobrança de dívidas que venham a ser apuradas e não alcançadas pela decadência.

Validade da Certidão: 120 (cento e vinte) dias: 17/07/2022.

A autenticidade desta certidão deverá ser confirmada no endereço:
http://portal.sefaz.ma.gov.br/, clicando no item "Certidões" e em seguida em "Validação de Certidão Negativa de Débito".

CERTIDÃO EMITIDA GRATUITAMENTE.

Data Impressão: 19/03/2022 15:50:36

PODER JUDICIÁRIO
JUSTIÇA DO TRABALHO

PM DE AMARANTE DO MARANHÃO MA
FL (S) Nº 1.277
Rúbrica:

CERTIDÃO NEGATIVA DE DÉBITOS TRABALHISTAS

Nome: AD & JM SERVICOS E PRODUTOS LTDA (MATRIZ E FILIAIS)
CNPJ: 36.865.799/0001-26
Certidão nº: 1103723/2022
Expedição: 13/01/2022, às 16:35:36
Validade: 11/07/2022 - 180 (cento e oitenta) dias, contados da data de sua expedição.

Certifica-se que **AD & JM SERVICOS E PRODUTOS LTDA (MATRIZ E FILIAIS)**, inscrito(a) no CNPJ sob o nº **36.865.799/0001-26, NÃO CONSTA** do Banco Nacional de Devedores Trabalhistas.
Certidão emitida com base no art. 642-A da Consolidação das Leis do Trabalho, acrescentado pela Lei nº 12.440, de 7 de julho de 2011, e na Resolução Administrativa nº 1470/2011 do Tribunal Superior do Trabalho, de 24 de agosto de 2011.
Os dados constantes desta Certidão são de responsabilidade dos Tribunais do Trabalho e estão atualizados até 2 (dois) dias anteriores à data da sua expedição.
No caso de pessoa jurídica, a Certidão atesta a empresa em relação a todos os seus estabelecimentos, agências ou filiais.
A aceitação desta certidão condiciona-se à verificação de sua autenticidade no portal do Tribunal Superior do Trabalho na Internet (http://www.tst.jus.br).
Certidão emitida gratuitamente.

INFORMAÇÃO IMPORTANTE
Do Banco Nacional de Devedores Trabalhistas constam os dados necessários à identificação das pessoas naturais e jurídicas inadimplentes perante a Justiça do Trabalho quanto às obrigações estabelecidas em sentença condenatória transitada em julgado ou em acordos judiciais trabalhistas, inclusive no concernente aos recolhimentos previdenciários, a honorários, a custas, a emolumentos ou a recolhimentos determinados em lei; ou decorrentes de execução de acordos firmados perante o Ministério Público do Trabalho ou Comissão de Conciliação Prévia.

CERTIDÃO JUDICIAL ONEROSA-1VSL Nº 8, DE 13 DE MAIO DE 2022

Código de validação: 3B6C74AF91
CERTJUDONE-1VSL - 82022

Número da guia: 22056301001232331.

CERTIDÃO DE FALÊNCIA OU RECUPERAÇÃO JUDICIAL

USANDO da faculdade que me confere a Lei, **CERTIFICO,** a requerimento de pessoa interessada, que, dando busca nos arquivos dos feitos referentes às **Varas Cíveis, Comércio, Fazenda Pública, Falência ou Concordada, Recuperação Judicial ou Extrajudicial, Insolvência Civil, Sucessão, Inventário, Tutela, Curatela, Ausência e Criminal**, a partir do 1º (primeiro) do mês de janeiro do ano de dois mil e doze (2012) até a presente data, constatei **NÃO EXISTIR** distribuição de **AÇÕES DE FALÊNCIA OU RECUPERAÇÃO JUDICIAL** contra: **AD & JM SERVIÇOS E PRODUTOS LTDA – EPP,** inscrita no **CNPJ. sob o nº 36.865.799/0001-26,** localizada Av. Tabajara, nº 623, setor BR 222, Batatal, CEP: 65.390-000, Santa Luzia/MA, representada pelo sócio-administrador: **JOSÉ MARIANO MUNIZ NETO**, brasileiro, casado, empresário, natural de Santa Luzia/MA, nascido aos 23/06/1993, portador do RG: Nº 036630172009-6 SSP/MA e CPF: Nº 055.290.213-60, filho de José Ribamar Muniz e Raimunda Sousa Alves, residente e domiciliado na Travessa Gomes Guarim, nº 311, Centro, CEP: 65.390-000, Santa Luzia/MA. **CERTIFICO**, finalmente que, a Secretaria Judicial de Distribuição é a única existente nesta cidade e comarca de Santa Luzia/MA, aos 13 (treze) dias do mês de maio do ano de 2022 (dois mil e vinte dois). Certifico que as informações são verídicas, digitei, subscrevi, dato e assino. O referido é verdade me reporto e dou fé. Eu **Safira Coelho Cunha**, Secretária Judicial da 1ª Vara respondendo pela Distribuição, assino em testemunho da verdade.

PALÁCIO DA JUSTIÇA "CLÓVIS BEVILÁCQUA" DO ESTADO DO MARANHÃO, em Santa Luzia, 13 de maio de 2022.

PM DE AMARANTE
DO MARANHÃO - MA
FL (S) Nº 1.279
Rúbrica:

PODER JUDICIÁRIO DO ESTADO DO MARANHÃO
Corregedoria Geral da Justiça
1ª Vara de Santa Luzia

SAFIRA COELHO CUNHA
Secretária Judicial de Entrância Intermediária
1ª Vara de Santa Luzia
Matrícula 201632

Documento assinado. SANTA LUZIA, 13/05/2022 10:35 (SAFIRA COELHO CUNHA)

PM DE AMARANTE
DO MARANHÃO - MA
FL (S) Nº 1.280
Rúbrica:

Contabilidade Geral
AD & JM SERVICOS E PRODUTOS LTDA - 36.865.799/0001-26
AV TABAJARA, 623, SETOR BR 222, BATATAL, SANTA LUZIA – MA CEP: 65390-000

Balanço Patrimonial - Exercício de 2021
CNPJ : 36.865.799/0001-26 - REG. JUNTA COMERCIAL: 21201065522 EM 03/04/2020

1		ATIVO	
1.1		ATIVO CIRCULANTE	
1.1.1		DISPONIVEL	
1.1.1.01		CAIXA GERAL	
1.1.1.01.0001		Caixa Geral	1.196,73 D
	****	CAIXA GERAL	1.196,73 D
1.1.1.02		BANCO CONTA MOVIMENTO	
1.1.1.02.0001		Banco Conta Movimento- no Pais	2.273.000,00 D
	****	BANCO CONTA MOVIMENTO	2.273.000,00 D
	***	DISPONIVEL	2.274.196,73 D
1.1.3		ESTOQUES	
1.1.3.01		ESTOQUES DE MERCADORIAS	
1.1.3.01.0001		Compras de Mercadorias	20.754,49 D
	****	ESTOQUES DE MERCADORIAS	20.754,49 D
	***	ESTOQUES	20.754,49 D
	**	ATIVO CIRCULANTE	2.294.951,22 D
	*	ATIVO	2.294.951,22 D

SANTA LUZIA - MA , 17 de janeiro de 2022

JOSE MARIANO MUNIZ NETO
SÓCIO – ADMINISTRADOR CPF: 055.290.213-60

SEBASTIAO MALAM COELHO GRANJA
Técnico(a) em Contabilidade CRC: 647102
R.G.:1558798 Org. Exp.:SSPMA
CEI: 50020160690-6

PM DE AMARANTE DO MARANHÃO - MA
FL (S) Nº 1.281
Rúbrica:

Balanço Patrimonial - Exercício de 2021
CNPJ : 36.865.799/0001-26 - REG. JUNTA COMERCIAL: 21201065522 EM 03/04/2020

2		PASSSIVO	
2.1		PASSIVO CIRCULANTE	
2.1.1		FORNECEDORES	
2.1.1.02		OBRIGAÇÕES COM PESSOAL	
2.1.1.02.0001		Salarios e Ordenados a Pagar	89.434,24 D
	****	OBRIGAÇÕES COM PESSOAL	89.434,24 D
2.1.1.03		IMPOSTOS A RECOLHER	
2.1.1.03.0002		Simples Nacional a Recolher	89.434,24
	****	IMPOSTOS A RECOLHER	89.434,24
	***	FORNECEDORES	0,00
	**	PASSIVO CIRCULANTE	0,00
2.3		PATRIMONIO LIQUIDO	
2.3.1		CAPITAL SOCIAL	
2.3.1.01		CAPITAL SOCIAL	
2.3.1.01.0001		Capital Social Subscrito	200.000,00
	****	CAPITAL SOCIAL	200.000,00
	***	CAPITAL SOCIAL	200.000,00
2.3.2		LUCROS OU PREJUIZOS	
2.3.2.01		LUCROS OU PREJUIZOS	
2.3.2.01.0001		Lucros do Exercicio	2.094.951,22
	****	LUCROS OU PREJUIZOS	2.094.951,22
	***	LUCROS OU PREJUIZOS	2.094.951,22
	**	PATRIMONIO LIQUIDO	2.294.951,22
	*	PASSSIVO	2.294.951,22

SANTA LUZIA - MA , 17 de janeiro de 2022

JOSE MARIANO MUNIZ NETO
SÓCIO – ADMINISTRADOR CPF: 055.290.213-60

SEBASTIAO MALAM COELHO GRANJA
Técnico(a) em Contabilidade CRC: 647102
R.G.:1558798 Org. Exp.:SSPMA
CEI: 50020160690-6

PM DE AMARANTE
DO MARANHÃO - MA
FL (S) Nº 1.282
Rúbrica:

AD & JM SERVIÇOS E PRODUTOS LTDA

CNPJ: 36.865.799/0001-26 NIRE Nº 21201065522 em 03/04/2020

Av. Tabajara, 623, Setor BR 222, Batatal CEP: 65.390-000 Santa Luzia - MA

DEMONSTRAÇÃO DO RESULTADO DO EXERCÍCIO - DRE 31/12/2021.

DESCRIÇÃO DA CONTA	ÚLTIMO EXERCÍCIO 31/12/2021	PENÚLTIMO EXERCÍCIO 31/12/2020
VENDAS DE PRODUTOS, MERCADORIAS E SERVIÇOS	**2.343.869,66**	**0,00**
Receita de Vendas	72.693,66	0,00
Receita de Serviços	2.271.176,00	0,00
(-) DEDUÇÕES DE TRIBUTOS, ABATIMENTOS E DEVOLUÇÕES	**235.718,44**	**0,00**
ICMS sobre Faturamento	10,69	0,00
SIMPLES NACIONAL sobre Faturamento	235.707,75	0,00
(=) RECEITA OPERACIONAL LÍQUIDA	**2.343.869,66**	**0,00**
(-) CUSTO DAS VENDAS	**2.343.869,66**	**0,00**
Custo dos Produtos, Mercadorias e Serviços	2.343.869,66	0,00
(=) LUCRO BRUTO	**2.592.788,10**	**0,00**
(-) DESPESAS OPERACIONAIS	**13.200,00**	**0,00**
Despesas com Serviços Contábeis	13.200,00	0,00
(=) RESULTADO LÍQUIDO DO EXERCÍCIO	**2.094.951,22**	**0,00**
Lucro do Exercício	2.094.951,22	0,00

Santa Luzia - MA, 31 de dezembro de 2021.

Jose Mariano Muniz Neto

Sócio Administrador - CPF: 055.290.213-60

Sebastião Malam Coelho Granja

Contador(a) CRC: 6471.02 MA

PM DE AMARANTE
DO MARANHÃO - MA
FL (S) Nº 1.283
Rúbrica:

AD & JM SERVIÇOS E PRODUTOS LTDA

CNPJ: 36.865.799/0001-26 NIRE Nº 21201065522 em 03/04/2020

Av. Tabajara, 623, Setor BR 222, Batatal CEP: 65.390-000 Santa Luzia - MA

QUALIFICAÇÃO ECONÔMICO - FINANCEIRA 2021.

ÍNDICE DE LIQUIDEZ CORRENTE

$$ILC = \frac{\text{ATIVO CIRCULANTE}}{\text{PASSIVO CIRCULANTE}}$$

$$ILC = \frac{R\$\ 2.294.951,22}{R\$\ 248.918,44}$$

ILC= 9,21

Nota: A cada R$ 1,00 que sai do caixa no curto prazo, temos R$ 9,21 para entrar no caixa. Aqui a empresa revela a capacidade financeira de cumprir os seus compromissos de curto prazo.

Santa Luzia – MA, 31 de dezembro de 2021.

Jose Mariano Muniz Neto

Sócio Administrador - CPF: 055.290.213-60

Sebastião Malam Coelho Granja

Contador(a) CRC: 6471.02 MA

PM DE AMARANTE
DO MARANHÃO - MA
FL (S) Nº 1.284
Rúbrica:

AD & JM SERVIÇOS E PRODUTOS LTDA

CNPJ: 36.865.799/0001-26 NIRE Nº 21201065522 em 03/04/2020

Av. Tabajara, 623, Setor BR 222, Batatal CEP: 65.390-000 Santa Luzia - MA

QUALIFICAÇÃO ECONÔMICO - FINANCEIRA 2021.

ÍNDICE DE LIQUIDEZ GERAL

$$ILG = \frac{\text{ATIVO CIRCULANTE + REALIZÁVEL A LONGO PRAZO}}{\text{PASSIVO CIRCULANTE + EXIGÍVEL A LONGO PRAZO}}$$

$$ILG = \frac{R\$\ 2.294.951,22}{R\$\ 248.918,44}$$

ILG= 9,21

Nota: Aqui a empresa revela o quanto ela possui em bens e direitos e a realizar para quitar suas obrigações com terceiros.

Santa Luzia – MA, 31 de dezembro de 2021.

Jose Mariano Muniz Neto

Sócio Administrador - CPF: 055.290.213-60

Sebastião Malam Coelho Granja

Contador(a) CRC: 6471.02 MA

PM DE AMARANTE
DO MARANHÃO - MA
FL (S) Nº 1.285
Rúbrica:

AD & JM SERVIÇOS E PRODUTOS LTDA

CNPJ: 36.865.799/0001-26 NIRE Nº 21201065522 em 03/04/2020

Av. Tabajara, 623, Setor BR 222, Batatal CEP: 65.390-000 Santa Luzia - MA

QUALIFICAÇÃO ECONÔMICO - FINANCEIRA 2021.

ÍNDICE DE SOLVÊNCIA GERAL

$$ISG = \frac{\text{ATIVO TOTAL}}{\text{PASSIVO CIRCULANTE + EXIGÍVEL A LONGO PRAZO}}$$

$$ISG = \frac{R\$\ 2.294.951,22}{R\$\ 248.918,44}$$

ISG= 9,21

Nota: Aqui a empresa expressa o grau de garantia que ela dispõe em Ativos Totais, para o pagamento do total de suas dívidas.

Santa Luzia – MA, 31 de dezembro de 2021.

Jose Mariano Muniz Neto

Sócio Administrador - CPF: 055.290.213-60

Sebastião Malam Coelho Granja

Contador(a) CRC: 6471.02 MA

PM DE AMARANTE
DO MARANHÃO - MA
FL (S) Nº 1.286
Rúbrica:

PM DE AMARANTE
DO MARANHÃO - MA
FL (S) Nº 1.287
Rúbrica:

AD & JM SERVIÇOS E PRODUTOS LTDA

CNPJ: 36.865.799/0001-26 NIRE Nº 21201065522 em 03/04/2020

Av. Tabajara, 623, Setor BR 222, Batatal CEP: 65.390-000 Santa Luzia - MA

NOTAS EXPLICATIVAS AS DEMONSTRAÇÕES FINANCEIRAS 31/12/2021.

NOTA 1 - CONTEXTO OPERACIONAL

AD & JM SERVIÇOS E PRODUTOS LTDA é uma sociedade empresária limitada constituída em 03/04/2020 atualmente no mercado nacional com sede na cidade de Santa Luzia, Estado do Maranhão que tem por atividade preponderante o comércio varejista especializado de equipamentos e suprimentos de informática.

NOTA 2 – FORMALIDADE DA ESCRITURAÇÃO CONTÁBIL RESOLUÇÃO 1.418/12 (NBC ITG 1000)

A AD & JM SERVIÇOS E PRODUTOS LTDA mantém um sistema de escrituração uniforme dos seus atos e fatos administrativos, por meio de processo eletrônico.

Os registros contábeis contem o número de identificação dos lançamentos relacionados ao respectivo documento de origem externa ou interna ou, na sua falta, em elementos que comprovem ou evidenciem fatos e a prática de atos administrativos.

As demonstrações contábeis, incluindo as notas explicativas, elaboradas por disposições legais, serão transcritas no "Livro Diário", e posteriormente registrado na Junta Comercial do Estado do Maranhão - JUCEMA.

A documentação contábil da AD & JM SERVIÇOS E PRODUTOS LTDA é composta por todos os documentos, livros, papéis, registros e outras peças, que apoiam ou compõem a escrituração contábil.

A documentação contábil é hábil, revestida das características intrínsecas ou extrínsecas essenciais, definidas na legislação e técnica-contábil. A AD & JM SERVIÇOS E PRODUTOS LTDA mantem em boa ordem a documentação contábil.

NOTA 3 - CRITÉRIOS CONTÁBEIS UTILIZADOS

Declaramos que as Demonstrações Contábeis foram elaboradas e apresentadas em plena conformidade com a Interpretação Técnica Geral (ITG) 1000 - Modelo Contábil para Microempresa e Empresa de Pequeno Porte, cujos aspectos contábeis possuem suas normas aprovadas pela Resolução CFC nº 1.418/2012, que estabelece um modelo simplificado para a escrituração e elaboração de demonstrações contábeis.

NOTA 4 - PRÁTICAS CONTÁBEIS ADOTADAS

A escrituração contábil foi realizada com observância aos Princípios de Contabilidade aceitos e em conformidade com as disposições contidas na ITG 1000.

Os lançamentos contábeis foram efetuados diariamente, e com a utilização do Regime de Competência.

NOTA 5 - AS DEMONSTRAÇÕES CONTÁBEIS

Todos os lançamentos que deram origem aos demonstrativos contábeis foram embasados em documentação idônea fornecida pela Administração da empresa, que se responsabiliza pela sua veracidade.

NOTA 6 - SALDOS DE DISPONIBILIDADES

Todas as receitas foram registradas no Regime de Competência, reconhecidas à medida que ocorriam e recebidas em caixa ao final de cada mês, sem qualquer diminuição ocasionada por provisão de crédito de liquidação duvidosa, não declarada pela Administração da Empresa.

NOTA 7 - PRINCIPAIS PRÁTICAS CONTÁBEIS ADOTADAS

a) **Caixa e Equivalentes de Caixa**: Conforme determina a Resolução do CFC No. 1.296/10 (NBC –TG 03) – Demonstração do Fluxo de Caixa e Resolução do CFC No. 1.376/11 (NBC TG 26) – Apresentação Demonstrações Contábeis, os valores contabilizados neste subgrupo representam moeda em caixa e depósitos à vista em conta bancária, bem como os recursos que possuem as mesmas características de liquidez de caixa e de disponibilidade imediata ou até 90 (noventa) dias e que estão sujeitos a insignificante risco de mudança de valor.

b) **Aplicações de Liquidez Imediata:** As aplicações financeiras estão demonstradas pelos valores originais aplicados, acrescidos dos rendimentos pró-rata até a data do balanço.

c) **Imobilizado:** Os ativos imobilizados são registrados pelo custo de aquisição ou construção, deduzido da depreciação calculada pelo método linear com base nas taxas e leva em consideração vida útil e utilização dos bens (Resolução CFC Nº 1.177/09 (NBC – TG 27). Outros gastos são capitalizados apenas quando há um aumento nos benefícios econômicos desse item do imobilizado. Qualquer outro tipo de gasto é reconhecido no resultado como despesa quando incorrido.

d) **Passivo Circulante e Não Circulante:** Os passivos circulantes e não circulantes são demonstrados pelos valores conhecidos ou calculáveis acrescidos, quando aplicável, dos correspondentes encargos incorridas até a data do balanço patrimonial. Quando aplicável, os passivos circulantes e não circulantes são registrados com base em taxas de juros que refletem o prazo, a moeda e o risco de cada transação. **Provisões –** Uma provisão é reconhecida em decorrência de um evento passado que originou um passivo, sendo provável que um recurso econômico possa ser requerido para saldar a

PM DE AMARANTE
DO MARANHÃO - MA
FL (3) Nº 1.289
Rúbrica:

obrigação. As provisões são registradas quando julgadas prováveis e com base nas melhores estimativas do risco envolvido.

e) **Prazos:** Os ativos realizáveis e os passivos exigíveis até o encerramento do exercício seguinte são classificados como circulantes.

f) **Obrigações Fiscais e Tributárias**: São registrados nessa rubrica os tributos a pagar pela entidade, sejam eles tributos próprios ou retidos na fonte. No ano de 2021 os saldos finais a pagar referente a ICMS foi de R$ 10,69 e Simples Nacional foi de R$ 89.434,24 os saldos foram erroneamente trocados nas demonstrações de 2021 já registradas.

g) **Fornecedores a pagar**: São registradas nessa conta contábil os valores a pagar a fornecedores de bens ou serviços.

h) **As Despesas e as Receitas:** Estão apropriadas obedecendo ao regime de Competência.

i) **Apuração do Resultado:** O resultado foi apurado segundo o Regime de Competência. Os rendimentos e encargos incidentes sobre os Ativos e Passivos e suas realizações estão reconhecidas no resultado.

NOTA 8 – OBRIGAÇÕES A CURTO PRAZO (PASSIVO CIRCULANTE)

Este grupo está composto pelo seu valor nominal, original e representa o saldo credor de obrigações fiscais-empregatícias e outras obrigações, bem como as provisões sociais.

NOTA 9 - PATRIMÔNIO LÍQUIDO

O patrimônio líquido é apresentado em valores atualizados e compreende o Capital Social, os Lucros Acumulados, acrescido do resultado do exercício período, as contrapartidas de aumentos ou diminuições de valor atribuído a elementos do ativo e do passivo, em decorrência da sua avaliação e preço de mercado.

NOTA 10 – RECEITAS

As receitas em 2021 tiveram uma redução de 12,48% em relação a 2020. Segue abaixo o montante de cada categoria significativa (relevante) de receita reconhecida durante o período:

RÚBRICA CONTÁBIL	VALOR (R$)
Receita de Vendas	72.693,66
Receita de Prestação de Serviços	2.271.176,00

PM DE AMARANTE
DO MARANHÃO - MA
FL (S) Nº 1.290
Rubrica:

NOTA 11 – DO RESULTADO DO EXERCÍCIO

O Lucro do Exercício de 2021 será incorporado ao Patrimônio da empresa.

NOTA 12 - DEMONSTRAÇÃO DO FLUXO DE CAIXA (DFC)

A Demonstração do Fluxo de Caixa foi elaborada em conformidade com a Resolução do CFC Nº. 1.296/10 que aprovou a NBC TG 03 – Demonstração dos Fluxos de Caixa e também de acordo com a Resolução 1.152/2009 que aprovou a NBC TG 13.

O Método na elaboração do Fluxo de Caixa que a AD & JM SERVIÇOS E PRODUTOS LTDA optou foi o DIRETO.

Santa Luzia - MA, 31 de dezembro de 2021.

Jose Mariano Muniz Neto
Sócio Administrador - CPF: 055.290.213-60

Sebastião Malam Coelho Granja
Contador(a) CRC: 6471.02 MA

PM DE AMARANTE
DO MARANHÃO - MA
FL (S) Nº 1.291
Rúbrica:

ASSINATURA ELETRÔNICA

Certificamos que o ato da empresa AD & JM SERVIÇOS E PRODUTOS LTDA consta assinado digitalmente por:

IDENTIFICAÇÃO DO(S) ASSINANTE(S)	
CPF/CNPJ	Nome
05529021360	JOSE MARIANO MUNIZ NETO
44483724304	SEBASTIAO MALAM COELHO GRANJA

CERTIFICO O REGISTRO EM 21/01/2022 08:14 SOB Nº 20220079706.
PROTOCOLO: 220079706 DE 20/01/2022.
CÓDIGO DE VERIFICAÇÃO: 12200743585. CNPJ DA SEDE: 36865799000126.
NIRE: 21201065522. COM EFEITOS DO REGISTRO EM: 19/01/2022.
AD & JM SERVIÇOS E PRODUTOS LTDA

JUCEMA

RICARDO DINIZ DIAS
VICE-PRESIDENTE
www.empresafacil.ma.gov.br

A validade deste documento, se impresso, fica sujeito à comprovação de sua autenticidade nos respectivos portais, informando seus respectivos códigos de verificação.

PM DE AMARANTE
DO MARANHÃO - MA
FL (S) Nº 1.292
Rúbrica:

TERMO DE ABERTURA

ESTAS FOLHAS NUMERADAS POR PROCESSAMENTO ELETRÔNICO
SERVIRÃO DE REGISTRO DO LIVRO DIÁRIO Nº 2 DA FIRMA:

AD & JM SERVICOS E PRODUTOS LTDA
R DA GAVETA 351 - QUADRA DEHON - 65 390-000
SANTA LUZIA - MA

C.N.P.J (MF): 36.865.799/0001-26
CADASTRO ESTADUAL: 126415030
REG. JUNTA COMERCIAL: 21201065522 EM 03/04/2020

ESTE DOCUMENTO REGISTRARÁ AS ESCRITURAÇÕES CONTÁBEIS REALIZADAS
COM DATA DE ENCERRAMENTO DO EXERCÍCIO SOCIAL EM 31 DE DEZEMBRO DE 2021 E CONSTA
019 FOLHAS ELETRONICAMENTE NUMERADAS DE 0001 A 0019

O PRESENTE LIVRO DIÁRIO
ESTÁ DE ACORDO COM A IN DREI Nº 82 DE 19 DE FEVEREIRO DE 2021.

SANTA LUZIA, 01 de janeiro de 2021

JOSE MARIANO MUNIZ NETO
CPF: 055.290.213-60
SOCIO-ADMINISTRADOR

SEBASTIAO MALAM COELHO GRANJA
Técnico(a) em Contabilidade CRC: 647102
CPF: 444.837.243-04

PM DE AMARANTE
DO MARANHÃO - MA
FL (S) Nº 1.293
Rúbrica:

DIÁRIO - Nº 2
01/01/2021 a 31/12/2021

Lanc	Conta - Descrição	Documento	Débito	Crédito	Histórico / Complemento
Data :	01/01/2021				
5	3.1.1.05.0006 - Despesas com Honorarios Contabeis		1.100,00	0,00	DESPESAS
6	2.1.1.02.0006 - Honorarios contabis a Pagar		0,00	1.100,00	DESPESAS
Totais dessa Data ====>	01/01/2021		1.100,00	1.100,00	
Data :	08/01/2021				
1	1.1.1.01.0001 - Caixa Geral	1	2.202,00	0,00	RECEITAS conforem NFSe 01
2	3.1.1.01.0002 - Prestações de serviços	1	0,00	2.202,00	RECEITAS conforem NFSe 01
Totais dessa Data ====>	08/01/2021		2.202,00	2.202,00	
Data :	11/01/2021				
7	2.1.1.02.0006 - Honorarios contabis a Pagar		1.100,00	0,00	PAGAMENTO CONTABEIS
8	1.1.1.01.0001 - Caixa Geral		0,00	1.100,00	PAGAMENTO CONTABEIS
Totais dessa Data ====>	11/01/2021		1.100,00	1.100,00	
Data :	30/01/2021				
	3.1.1.03.0001 - Simples Nacional Sobre Faturamento		342,74	0,00	DESPESAS
	2.1.1.03.0002 - Simples Nacional a Recolher		0,00	342,74	DESPESAS
Totais dessa Data ====>	30/01/2021		342,74	342,74	
Totais do Mês de Janeiro ====>			4.744,74	4.744,74	
Data :	01/02/2021				
7	3.1.1.05.0006 - Despesas com Honorarios Contabeis		1.100,00	0,00	DESPESAS
8	2.1.1.02.0006 - Honorarios contabis a Pagar		0,00	1.100,00	DESPESAS
Totais dessa Data ====>	01/02/2021		1.100,00	1.100,00	
Data :	08/02/2021				
1	1.1.1.01.0001 - Caixa Geral		171.042,05	0,00	RECEITAS conforme NFSe 02
2	3.1.1.01.0002 - Prestações de serviços		0,00	171.042,05	RECEITAS conforme NFSe 02
Totais dessa Data ====>	08/02/2021		171.042,05	171.042,05	
Data :	10/02/2021				
9	2.1.1.02.0006 - Honorarios contabis a Pagar		1.100,00	0,00	PAGAMENTO CONTABEIS
10	1.1.1.01.0001 - Caixa Geral		0,00	1.100,00	PAGAMENTO CONTABEIS
Totais dessa Data ====>	10/02/2021		1.100,00	1.100,00	
Data :	19/02/2021				
3	1.1.1.01.0001 - Caixa Geral		171.042,05	0,00	RECEITAS conforme NFSe 03
4	3.1.1.01.0002 - Prestações de serviços		0,00	171.042,05	RECEITAS conforme NFSe 03
Totais dessa Data ====>	19/02/2021		171.042,05	171.042,05	
Data :	20/02/2021				
5	2.1.1.03.0002 - Simples Nacional a Recolher		342,74	0,00	PAGAMENTO SIMPLES NACIONAL
6	1.1.1.01.0001 - Caixa Geral		0,00	342,74	PAGAMENTO SIMPLES NACIONAL
Totais dessa Data ====>	20/02/2021		342,74	342,74	
Totais do Mês de Fevereiro ====>			344.626,84	344.626,84	
Data :	01/03/2021				
5	3.1.1.03.0001 - Simples Nacional Sobre Faturamento		53.245,67	0,00	DESPESAS
6	2.1.1.03.0002 - Simples Nacional a Recolher		0,00	53.245,67	DESPESAS
9	3.1.1.05.0006 - Despesas com Honorarios Contabeis		1.100,00	0,00	DESPESAS
10	2.1.1.02.0006 - Honorarios contabis a Pagar		0,00	1.100,00	DESPESAS

PM DE AMARANTE
DO MARANHÃO - MA
FL (S) Nº 1.294
Rúbrica:

DIÁRIO - Nº 2
01/01/2021 a 31/12/2021

Lanc.	Conta - Descrição	Documento	Débito	Crédito	Histórico / Complemento
Data :	01/03/2021				
	Totais dessa Data ====> 01/03/2021		54.345,67	54.345,67	
Data :	10/03/2021				
11	2.1.1.02.0006 - Honorarios contabis a Pagar		1.100,00	0,00	PAGAMENTO CONTABEIS
12	1.1.1.01.0001 - Caixa Geral		0,00	1.100,00	PAGAMENTO CONTABEIS
	Totais dessa Data ====> 10/03/2021		1.100,00	1.100,00	
Data :	20/03/2021				
7	2.1.1.03.0002 - Simples Nacional a Recolher		53.245,67	0,00	PAGAMENTO SIMPLES NACIONAL
8	1.1.1.01.0001 - Caixa Geral		0,00	53.245,67	PAGAMENTO SIMPLES NACIONAL
	Totais dessa Data ====> 20/03/2021		53.245,67	53.245,67	
Data :	30/03/2021				
1	1.1.3.01.0001 - Compras de Mercadorias		13.146,55	0,00	CONFORME DOC FISCAL conforme doc. NFe
2	1.1.1.01.0001 - Caixa Geral		0,00	13.146,55	CONFORME DOC FISCAL conforme doc. NFe
3	1.1.1.01.0001 - Caixa Geral		72.693,66	0,00	CONFORME DOC FISCAL conforme doc. NFe
4	3.1.1.01.0001 - Vendas de Mercadorias		0,00	72.693,66	CONFORME DOC FISCAL conforme doc. NFe
	Totais dessa Data ====> 30/03/2021		85.840,21	85.840,21	
	Totais do Mês de Março ====>		194.531,55	194.531,55	
Data :	01/04/2021				
1	3.1.1.03.0001 - Simples Nacional Sobre Faturamento		7.649,98	0,00	DESPESAS
2	2.1.1.03.0002 - Simples Nacional a Recolher		0,00	7.649,98	DESPESAS
5	3.1.1.05.0006 - Despesas com Honorarios Contabeis		1.100,00	0,00	DESPESAS
6	2.1.1.02.0006 - Honorarios contabis a Pagar		0,00	1.100,00	DESPESAS
	Totais dessa Data ====> 01/04/2021		8.749,98	8.749,98	
Data :	10/04/2021				
7	2.1.1.02.0006 - Honorarios contabis a Pagar		1.100,00	0,00	PAGAMENTO CONTABEIS
8	1.1.1.01.0001 - Caixa Geral		0,00	1.100,00	PAGAMENTO CONTABEIS
	Totais dessa Data ====> 10/04/2021		1.100,00	1.100,00	
Data :	12/04/2021				
9	1.1.3.01.0001 - Compras de Mercadorias		7.108,94	0,00	CONFORME DOC FISCAL
10	1.1.1.01.0001 - Caixa Geral		0,00	7.108,94	CONFORME DOC FISCAL
	Totais dessa Data ====> 12/04/2021		7.108,94	7.108,94	
Data :	20/04/2021				
3	2.1.1.03.0002 - Simples Nacional a Recolher		7.649,98	0,00	PAGAMENTO SIMPLES NACIONAL
4	1.1.1.01.0001 - Caixa Geral		0,00	7.649,98	PAGAMENTO SIMPLES NACIONAL
	Totais dessa Data ====> 20/04/2021		7.649,98	7.649,98	
	Totais do Mês de Abril ====>		24.608,90	24.608,90	
Data :	01/05/2021				
7	3.1.1.05.0006 - Despesas com Honorarios Contabeis		1.100,00	0,00	DESPESAS
8	2.1.1.02.0006 - Honorarios contabis a Pagar		0,00	1.100,00	DESPESAS
	Totais dessa Data ====> 01/05/2021		1.100,00	1.100,00	

PM DE AMARANTE
DO MARANHÃO - MA
FL (S) Nº 1.295
Rúbrica:

DIÁRIO - Nº 2
01/01/2021 a 31/12/2021

Lanc.	Conta - Descrição	Documento	Débito	Crédito	Histórico / Complemento
Data :	10/05/2021				
9	2.1.1.02.0006 - Honorarios contabis a Pagar		1.100,00	0,00	PAGAMENTO CONTABEIS
10	1.1.1.01.0001 - Caixa Geral		0,00	1.100,00	PAGAMENTO CONTABEIS
	Totais dessa Data ====>	10/05/2021	1.100,00	1.100,00	
Data :	14/05/2021				
1	1.1.1.01.0001 - Caixa Geral		200.000,00	0,00	RECEITAS conforme NFSe 04
2	3.1.1.01.0002 - Prestações de serviços		0,00	200.000,00	RECEITAS conforme NFSe 04
3	1.1.1.01.0001 - Caixa Geral		100.243,42	0,00	RECEITAS conforme NFSe 05
4	3.1.1.01.0002 - Prestações de serviços		0,00	100.243,42	RECEITAS conforme NFSe 05
5	1.1.1.01.0001 - Caixa Geral		100.243,42	0,00	RECEITAS conforme NFSe 06
6	3.1.1.01.0002 - Prestações de serviços		0,00	100.243,42	RECEITAS conforme NFSe 06
	Totais dessa Data ====>	14/05/2021	400.486,84	400.486,84	
Data :	31/05/2021				
11	1.1.3.01.0001 - Compras de Mercadorias		370,00	0,00	CONFORME DOC FISCAL
12	1.1.1.01.0001 - Caixa Geral		0,00	370,00	CONFORME DOC FISCAL
	Totais dessa Data ====>	31/05/2021	370,00	370,00	
	Totais do Mês de Maio ====>		403.056,84	403.056,84	
Data :	01/06/2021				
7	3.1.1.03.0001 - Simples Nacional Sobre Faturamento		47.399,75	0,00	DESPESAS
8	2.1.1.03.0002 - Simples Nacional a Recolher		0,00	47.399,75	DESPESAS
11	3.1.1.05.0006 - Despesas com Honorarios Contabeis		1.100,00	0,00	DESPESAS
12	2.1.1.02.0006 - Honorarios contabis a Pagar		0,00	1.100,00	DESPESAS
	Totais dessa Data ====>	01/06/2021	48.499,75	48.499,75	
Data :	10/06/2021				
13	2.1.1.02.0006 - Honorarios contabis a Pagar		1.100,00	0,00	PAGAMENTO CONTABEIS
14	1.1.1.01.0001 - Caixa Geral		0,00	1.100,00	PAGAMENTO CONTABEIS
	Totais dessa Data ====>	10/06/2021	1.100,00	1.100,00	
Data :	16/06/2021				
1	1.1.1.01.0001 - Caixa Geral		41.397,69	0,00	RECEITAS conforme NFSe 09
2	3.1.1.01.0002 - Prestações de serviços		0,00	41.397,69	RECEITAS conforme NFSe 09
3	1.1.1.01.0001 - Caixa Geral		141.155,25	0,00	RECEITAS conforme NFSe 10
4	3.1.1.01.0002 - Prestações de serviços		0,00	141.155,25	RECEITAS conforme NFSe 10
5	1.1.1.01.0001 - Caixa Geral		141.155,25	0,00	RECEITAS conforme NFSe 11
6	3.1.1.01.0002 - Prestações de serviços		0,00	141.155,25	RECEITAS conforme NFSe 11
	Totais dessa Data ====>	16/06/2021	323.708,19	323.708,19	
Data :	21/06/2021				
9	2.1.1.02.0001 - Salarios e Ordenados a Pagar		47.399,75	0,00	PAGAMENTO FOLHA
10	1.1.1.01.0001 - Caixa Geral		0,00	47.399,75	PAGAMENTO FOLHA
	Totais dessa Data ====>	21/06/2021	47.399,75	47.399,75	
	Totais do Mês de Junho ====>		420.707,69	420.707,69	
Data :	01/07/2021				
3	3.1.1.03.0001 - Simples Nacional Sobre Faturamento		42.034,49	0,00	DESPESAS
4	2.1.1.03.0002 - Simples Nacional a Recolher		0,00	42.034,49	DESPESAS
7	3.1.1.05.0006 - Despesas com Honorarios Contabeis		1.100,00	0,00	DESPESAS
8	2.1.1.02.0006 - Honorarios contabis a Pagar		0,00	1.100,00	DESPESAS
	Totais dessa Data ====>	01/07/2021	43.134,49	43.134,49	
Data :	05/07/2021				
1	1.1.1.01.0001 - Caixa Geral		1.060,00	0,00	RECEITAS conforme NFSe 12

PM DE AMARANTE
DO MARANHÃO - PMA
FL (S) Nº 1.296
Rúbrica:

DIÁRIO - Nº 2
01/01/2021 a 31/12/2021

Lanc.	Conta - Descrição	Documento	Débito	Crédito	Histórico / Complemento
Data :	05/07/2021				
2	3.1.1.01.0002 - Prestações de serviços		0,00	1.060,00	RECEITAS conforme NFSe 12
	Totais dessa Data ====>	05/07/2021	1.060,00	1.060,00	
Data :	10/07/2021				
9	2.1.1.02.0006 - Honorarios contabis a Pagar		1.100,00	0,00	PAGAMENTO CONTABEIS
10	1.1.1.01.0001 - Caixa Geral		0,00	1.100,00	PAGAMENTO CONTABEIS
	Totais dessa Data ====>	10/07/2021	1.100,00	1.100,00	
Data :	20/07/2021				
5	2.1.1.02.0001 - Salarios e Ordenados a Pagar		42.034,49	0,00	PAGAMENTO FOLHA
6	1.1.1.01.0001 - Caixa Geral		0,00	42.034,49	PAGAMENTO FOLHA
	Totais dessa Data ====>	20/07/2021	42.034,49	42.034,49	
Data :	30/07/2021				
11	1.1.3.01.0001 - Compras de Mercadorias		129,00	0,00	CONFORME DOC FISCAL
12	1.1.1.01.0001 - Caixa Geral		0,00	129,00	CONFORME DOC FISCAL
	Totais dessa Data ====>	30/07/2021	129,00	129,00	
	Totais do Mês de Julho ====>		87.457,98	87.457,98	
Data :	02/08/2021				
3	3.1.1.03.0001 - Simples Nacional Sobre Faturamento		111,55	0,00	DESPESAS
4	2.1.1.03.0002 - Simples Nacional a Recolher		0,00	111,55	DESPESAS
7	3.1.1.05.0006 - Despesas com Honorarios Contabeis		1.100,00	0,00	DESPESAS
8	2.1.1.02.0006 - Honorarios contabis a Pagar		0,00	1.100,00	DESPESAS
	Totais dessa Data ====>	02/08/2021	1.211,55	1.211,55	
Data :	10/08/2021				
9	2.1.1.02.0006 - Honorarios contabis a Pagar		1.100,00	0,00	PAGAMENTO CONTABEIS
10	1.1.1.01.0001 - Caixa Geral		0,00	1.100,00	PAGAMENTO CONTABEIS
	Totais dessa Data ====>	10/08/2021	1.100,00	1.100,00	
Data :	20/08/2021				
5	2.1.1.03.0002 - Simples Nacional a Recolher		111,55	0,00	PAGAMENTO SIMPLES NACIONAL
6	1.1.1.01.0001 - Caixa Geral		0,00	111,55	PAGAMENTO SIMPLES NACIONAL
	Totais dessa Data ====>	20/08/2021	111,55	111,55	
Data :	30/08/2021				
1	1.1.1.01.0001 - Caixa Geral		124.649,03	0,00	RECEITAS conforme NFSe 13
2	3.1.1.01.0002 - Prestações de serviços		0,00	124.649,03	RECEITAS conforme NFSe 13
	Totais dessa Data ====>	30/08/2021	124.649,03	124.649,03	
	Totais do Mês de Agosto ====>		127.072,13	127.072,13	
Data :	01/09/2021				
3	3.1.1.03.0001 - Simples Nacional Sobre Faturamento		13.283,04	0,00	DESPESAS
4	2.1.1.03.0002 - Simples Nacional a Recolher		0,00	13.283,04	DESPESAS
7	3.1.1.05.0006 - Despesas com Honorarios Contabeis		1.100,00	0,00	DESPESAS
8	2.1.1.02.0006 - Honorarios contabis a Pagar		0,00	1.100,00	DESPESAS
	Totais dessa Data ====>	01/09/2021	14.383,04	14.383,04	
Data :	09/09/2021				
1	1.1.1.01.0001 - Caixa Geral		124.638,75	0,00	RECEITAS conforme NFSe 14
2	3.1.1.01.0002 - Prestações de serviços		0,00	124.638,75	RECEITAS conforme NFSe 14

PM DE AMARANTE
DO MARANHÃO - MA
FL (S) Nº 1.297
Rúbrica:

DIÁRIO - Nº 2
01/01/2021 a 31/12/2021

Lanc.	Conta - Descrição	Documento	Débito	Crédito	Histórico / Complemento
Data :	09/09/2021				
	Totais dessa Data ====>	09/09/2021	124.638,75	124.638,75	
Data :	10/09/2021				
9	2.1.1.02.0006 - Honorarios contabis a Pagar		1.100,00	0,00	PAGAMENTO CONTABEIS
10	1.1.1.01.0001 - Caixa Geral		0,00	1.100,00	PAGAMENTO CONTABEIS
	Totais dessa Data ====>	10/09/2021	1.100,00	1.100,00	
Data :	20/09/2021				
5	2.1.1.03.0002 - Simples Nacional a Recolher		13.283,04	0,00	PAGAMENTO SIMPLES NACIONAL
6	1.1.1.01.0001 - Caixa Geral		0,00	13.283,04	PAGAMENTO SIMPLES NACIONAL
	Totais dessa Data ====>	20/09/2021	13.283,04	13.283,04	
	Totais do Mês de Setembro ====>		153.404,83	153.404,83	
Data :	01/10/2021				
5	3.1.1.03.0001 - Simples Nacional Sobre Faturamento		13.116,47	0,00	DESPESAS
6	2.1.1.03.0002 - Simples Nacional a Recolher		0,00	13.116,47	DESPESAS
9	3.1.1.03.0002 - ICMS Sobre Faturamento		10,69	0,00	DESPESAS
10	2.1.1.03.0001 - ICMS a Pagar		0,00	10,69	DESPESAS
13	3.1.1.05.0006 - Despesas com Honorarios Contabeis		1.100,00	0,00	DESPESAS
14	2.1.1.02.0006 - Honorarios contabis a Pagar		0,00	1.100,00	DESPESAS
	Totais dessa Data ====>	01/10/2021	14.227,16	14.227,16	
Data :	11/10/2021				
15	2.1.1.02.0006 - Honorarios contabis a Pagar		1.100,00	0,00	PAGAMENTO CONTABEIS
16	1.1.1.01.0001 - Caixa Geral		0,00	1.100,00	PAGAMENTO CONTABEIS
	Totais dessa Data ====>	11/10/2021	1.100,00	1.100,00	
Data :	20/10/2021				
7	2.1.1.03.0002 - Simples Nacional a Recolher		13.116,47	0,00	PAGAMENTO SIMPLES NACIONAL
8	1.1.1.01.0001 - Caixa Geral		0,00	13.116,47	PAGAMENTO SIMPLES NACIONAL
11	2.1.1.03.0001 - ICMS a Pagar		10,69	0,00	PAGAMENTO ICMS
12	1.1.1.01.0001 - Caixa Geral		0,00	10,69	PAGAMENTO ICMS
	Totais dessa Data ====>	20/10/2021	13.127,16	13.127,16	
Data :	22/10/2021				
1	1.1.1.01.0001 - Caixa Geral		36.000,00	0,00	RECEITAS conforme NFSe 15
2	3.1.1.01.0002 - Prestações de serviços		0,00	36.000,00	RECEITAS conforme NFSe 15
3	1.1.1.01.0001 - Caixa Geral		60.000,00	0,00	RECEITAS conforme NFSe 16
4	3.1.1.01.0002 - Prestações de serviços		0,00	60.000,00	RECEITAS conforme NFSe 16
	Totais dessa Data ====>	22/10/2021	96.000,00	96.000,00	
	Totais do Mês de Outubro ====>		124.454,32	124.454,32	
Data :	01/11/2021				
7	3.1.1.03.0001 - Simples Nacional Sobre Faturamento		10.102,64	0,00	DESPESAS
8	2.1.1.03.0002 - Simples Nacional a Recolher		0,00	10.102,64	DESPESAS
11	3.1.1.05.0006 - Despesas com Honorarios Contabeis		1.100,00	0,00	DESPESAS
12	2.1.1.02.0006 - Honorarios contabis a Pagar		0,00	1.100,00	DESPESAS
	Totais dessa Data ====>	01/11/2021	11.202,64	11.202,64	
Data :	10/11/2021				
15	2.1.1.02.0006 - Honorarios contabis a Pagar		1.100,00	0,00	PAGAMENTO CONTABEIS
16	1.1.1.01.0001 - Caixa Geral		0,00	1.100,00	PAGAMENTO CONTABEIS

PM DE AMARANTE
DO MARANHÃO - MA
FL (S) Nº 1.298
Rúbrica:

DIÁRIO - Nº 2
01/01/2021 a 31/12/2021

Lanc.	Conta - Descrição	Documento	Débito	Crédito	Histórico / Complemento
Data :	10/11/2021				
	Totais dessa Data ====> 10/11/2021		1.100,00	1.100,00	
Data :	16/11/2021				
1	1.1.1.01.0001 - Caixa Geral		182.514,42	0,00	RECEITAS conforme NFSe 17
2	3.1.1.01.0002 - Prestações de serviços		0,00	182.514,42	RECEITAS conforme NFSe 17
	Totais dessa Data ====> 16/11/2021		182.514,42	182.514,42	
Data :	20/11/2021				
9	2.1.1.03.0002 - Simples Nacional a Recolher		10.102,64	0,00	PAGAMENTO SIMPLES NACIONAL
10	1.1.1.01.0001 - Caixa Geral		0,00	10.102,64	PAGAMENTO SIMPLES NACIONAL
	Totais dessa Data ====> 20/11/2021		10.102,64	10.102,64	
Data :	30/11/2021				
3	1.1.1.01.0001 - Caixa Geral		132.693,80	0,00	RECEITAS conforme NFSe 18
4	3.1.1.01.0002 - Prestações de serviços		0,00	132.693,80	RECEITAS conforme NFSe 18
5	1.1.1.01.0001 - Caixa Geral		98.000,00	0,00	RECEITAS conforme NFSe 19
6	3.1.1.01.0002 - Prestações de serviços		0,00	98.000,00	RECEITAS conforme NFSe 19
	Totais dessa Data ====> 30/11/2021		230.693,80	230.693,80	
	Totais do Mês de Novembro ====>		435.613,50	435.613,50	
Data :	01/12/2021				
51	3.1.1.05.0006 - Despesas com Honorarios Contabeis		1.100,00	0,00	DESPESAS
52	2.1.1.02.0006 - Honorarios contabis a Pagar		0,00	1.100,00	DESPESAS
55	3.1.1.03.0001 - Simples Nacional Sobre Faturamento		48.421,42	0,00	DESPESAS
56	2.1.1.03.0002 - Simples Nacional a Recolher		0,00	48.421,42	DESPESAS
	Totais dessa Data ====> 01/12/2021		49.521,42	49.521,42	
Data :	10/12/2021				
45	1.1.1.01.0001 - Caixa Geral		270.803,18	0,00	RECEITAS conforme NFSe 20
46	3.1.1.01.0002 - Prestações de serviços		0,00	270.803,18	RECEITAS conforme NFSe 20
53	2.1.1.02.0006 - Honorarios contabis a Pagar		1.100,00	0,00	PAGAMENTO CONTABEIS
54	1.1.1.01.0001 - Caixa Geral		0,00	1.100,00	PAGAMENTO CONTABEIS
	Totais dessa Data ====> 10/12/2021		271.903,18	271.903,18	
Data :	20/12/2021				
47	1.1.1.01.0001 - Caixa Geral		80.200,00	0,00	RECEITAS conforme NFSe 21
48	3.1.1.01.0002 - Prestações de serviços		0,00	80.200,00	RECEITAS conforme NFSe 21
57	2.1.1.03.0002 - Simples Nacional a Recolher		48.421,42	0,00	PAGAMENTO SIMPLES NACIONAL
58	1.1.1.01.0001 - Caixa Geral		0,00	48.421,42	PAGAMENTO SIMPLES NACIONAL
	Totais dessa Data ====> 20/12/2021		128.621,42	128.621,42	
Data :	23/12/2021				
49	1.1.1.01.0001 - Caixa Geral		92.135,69	0,00	RECEITAS conforme NFSe 22
50	3.1.1.01.0002 - Prestações de serviços		0,00	92.135,69	RECEITAS conforme NFSe 22
	Totais dessa Data ====> 23/12/2021		92.135,69	92.135,69	
Data :	31/12/2021				
59	1.1.1.02.0001 - Banco Conta Movimento- no Pais		2.073.000,00	0,00	
60	1.1.1.01.0001 - Caixa Geral		0,00	2.073.000,00	
61	2.3.2.01.0001 - Lucros do Exercicio		0,00	2.094.951,22	ENCERRAMENTO DO EXERCICIO
62	3.1.1.01.0001 - Vendas de Mercadorias		72.693,66	0,00	ENCERRAMENTO DO EXERCICIO
63	3.1.1.01.0002 - Prestações de serviços		2.271.176,00	0,00	ENCERRAMENTO DO EXERCICIO

PM DE AMARANTE
DO MARANHÃO - MA
FL (S) Nº 1.299
Rúbrica:

DIÁRIO - Nº 2
01/01/2021 a 31/12/2021

Lanc.	Conta - Descrição	Documento	Débito	Crédito	Histórico / Complemento
Data:	31/12/2021				
64	3.1.1.03.0001 - Simples Nacional Sobre Faturamento		0,00	235.707,75	ENCERRAMENTO DO EXERCICIO
65	3.1.1.03.0002 - ICMS Sobre Faturamento		0,00	10,69	ENCERRAMENTO DO EXERCICIO
66	3.1.1.05.0006 - Despesas com Honorarios Contabeis		0,00	13.200,00	ENCERRAMENTO DO EXERCICIO
Totais dessa Data ====>		31/12/2021	4.416.869,66	4.416.869,66	
Totais do Mês de Dezembro ====>			4.959.051,37	4.959.051,37	

PM DE AMARANTE
DO MARANHÃO - PA
FL (S) Nº 1.300
Rúbrica:

Balanço Patrimonial - Exercicio de 2021
CNPJ : 36.865.799/0001-26 - REG. JUNTA COMERCIAL: 21201065522 EM 03/04/2020

1		ATIVO	
1.1		ATIVO CIRCULANTE	
1.1.1		DISPONIVEL	
1.1.1.01		CAIXA GERAL	
1.1.1.01.0001		Caixa Geral	1.196,73 D
	****	CAIXA GERAL	1.196,73 D
1.1.1.02		BANCO CONTA MOVIMENTO	
1.1.1.02.0001		Banco Conta Movimento- no Pais	2.273.000,00 D
	****	BANCO CONTA MOVIMENTO	2.273.000,00 D
	***	DISPONIVEL	2.274.196,73 D
1.1.3		ESTOQUES	
1.1.3.01		ESTOQUES DE MERCADORIAS	
1.1.3.01.0001		Compras de Mercadorias	20.754,49 D
	****	ESTOQUES DE MERCADORIAS	20.754,49 D
	***	ESTOQUES	20.754,49 D
	**	ATIVO CIRCULANTE	2.294.951,22 D
	*	ATIVO	2.294.951,22 D

SANTA LUZIA - MA , 17 de janeiro de 2022

JOSE MARIANO MUNIZ NETO
SÓCIO – ADMINISTRADOR CPF: 055.290.213-60

SEBASTIAO MALAM COELHO GRANJA
Técnico(a) em Contabilidade CRC: 647102
R.G.:1558798 Org. Exp.:SSPMA
CEI: 50020160690-6

PM DE AMARANTE
DO MARANHÃO - MA
FL (S) Nº 1.301
Rúbrica:

Balanço Patrimonial - Exercício de 2021
CNPJ : 36.865.799/0001-26 - REG. JUNTA COMERCIAL: 21201065522 EM 03/04/2020

2		PASSSIVO	
2.1		PASSIVO CIRCULANTE	
2.1.1		FORNECEDORES	
2.1.1.02		OBRIGAÇÕES COM PESSOAL	
2.1.1.02.0001		Salarios e Ordenados a Pagar	89.434,24 D
	****	OBRIGAÇÕES COM PESSOAL	89.434,24 D
2.1.1.03		IMPOSTOS A RECOLHER	
2.1.1.03.0002		Simples Nacional a Recolher	89.434,24
	****	IMPOSTOS A RECOLHER	89.434,24
	***	FORNECEDORES	0,00
	**	PASSIVO CIRCULANTE	0,00
2.3		PATRIMONIO LIQUIDO	
2.3.1		CAPITAL SOCIAL	
2.3.1.01		CAPITAL SOCIAL	
2.3.1.01.0001		Capital Social Subscrito	200.000,00
	****	CAPITAL SOCIAL	200.000,00
	***	CAPITAL SOCIAL	200.000,00
2.3.2		LUCROS OU PREJUIZOS	
2.3.2.01		LUCROS OU PREJUIZOS	
2.3.2.01.0001		Lucros do Exercicio	2.094.951,22
	****	LUCROS OU PREJUIZOS	2.094.951,22
	***	LUCROS OU PREJUIZOS	2.094.951,22
	**	PATRIMONIO LIQUIDO	2.294.951,22
	*	PASSSIVO	2.294.951,22

SANTA LUZIA - MA , 17 de janeiro de 2022

JOSE MARIANO MUNIZ NETO
SÓCIO – ADMINISTRADOR CPF: 055.290.213-60

SEBASTIAO MALAM COELHO GRANJA
Técnico(a) em Contabilidade CRC: 647102
R.G.:1558798 Org. Exp.:SSPMA
CEI: 50020160690-6

PM DE AMARANTE
DO MARANHÃO - MA
FL.(S) Nº 1.307
Rúbrica:

AD & JM SERVIÇOS E PRODUTOS LTDA

CNPJ: 36.865.799/0001-26 NIRE Nº 21201065522 em 03/04/2020

Rua da Gaveta, 351 Quadra Dehon CEP: 65.390-000 Santa Luzia - MA

DEMONSTRAÇÃO DO RESULTADO DO EXERCÍCIO - DRE 31/12/2021.

DESCRIÇÃO DA CONTA	ÚLTIMO EXERCÍCIO 31/12/2021	PENÚLTIMO EXERCÍCIO 31/12/2020
VENDAS DE PRODUTOS, MERCADORIAS E SERVIÇOS	**2.343.869,66**	**0,00**
Receita de Vendas	72.693,66	0,00
Receita de Serviços	2.271.176,00	0,00
(-) DEDUÇÕES DE TRIBUTOS, ABATIMENTOS E DEVOLUÇÕES	**235.718,44**	**0,00**
ICMS sobre Faturamento	10,69	0,00
SIMPLES NACIONAL sobre Faturamento	235.707,75	0,00
(=) RECEITA OPERACIONAL LÍQUIDA	**2.343.869,66**	**0,00**
(-) CUSTO DAS VENDAS	**2.343.869,66**	**0,00**
Custo dos Produtos, Mercadorias e Serviços	2.343.869,66	0,00
(=) LUCRO BRUTO	**2.592.788,10**	**0,00**
(-) DESPESAS OPERACIONAIS	**13.200,00**	**0,00**
Despesas com Serviços Contábeis	13.200,00	0,00
(=) RESULTADO LÍQUIDO DO EXERCÍCIO	**2.094.951,22**	**0,00**
Lucro do Exercício	2.094.951,22	0,00

Santa Luzia - MA, 31 de dezembro de 2021.

Jose Mariano Muniz Neto

Sócia Administradora - CPF: 055.290.213-60

Sebastião Malam Coelho Granja

Contador(a) CRC: 6471.02 MA

PM DE AMARANTE
DO MARANHÃO - MA
FL (S) Nº 1.303
Rúbrica:

AD & JM SERVIÇOS E PRODUTOS LTDA

CNPJ: 36.865.799/0001-26 NIRE Nº 21201065522 em 03/04/2020

Rua da Gaveta, 351 Quadra Dehon CEP: 65.390-000 Santa Luzia - MA

QUALIFICAÇÃO ECONÔMICO - FINANCEIRA 2021.

ÍNDICE DE LIQUIDEZ CORRENTE

$$ILC = \frac{\text{ATIVO CIRCULANTE}}{\text{PASSIVO CIRCULANTE}}$$

$$ILC = \frac{R\$\ 2.294.951,22}{R\$\ 248.918,44}$$

ILC= 9,21

Nota: A cada R$ 1,00 que sai do caixa no curto prazo, temos R$ 9,21 para entrar no caixa. Aqui a empresa revela a capacidade financeira de cumprir os seus compromissos de curto prazo.

Santa Luzia – MA, 31 de dezembro de 2021.

Jose Mariano Muniz Neto

Sócio Administrador - CPF: 055.290.213-60

Sebastião Malam Coelho Granja

Contador(a) CRC: 6471.02 MA

PM DE AMARANTE
DO MARANHÃO (MA)
FL (S) Nº 1.303
Rúbrica:

AD & JM SERVIÇOS E PRODUTOS LTDA

CNPJ: 36.865.799/0001-26 NIRE Nº 21201065522 em 03/04/2020

Rua da Gaveta, 351 Quadra Dehon CEP: 65.390-000 Santa Luzia - MA

QUALIFICAÇÃO ECONÔMICO - FINANCEIRA 2021.

ÍNDICE DE LIQUIDEZ GERAL

$$ILG = \frac{\text{ATIVO CIRCULANTE + REALIZÁVEL A LONGO PRAZO}}{\text{PASSIVO CIRCULANTE + EXIGÍVEL A LONGO PRAZO}}$$

$$ILG = \frac{R\$\ 2.294.951,22}{R\$\ 248.918,44}$$

ILG= 9,21

Nota: Aqui a empresa revela o quanto ela possui em bens e direitos e a realizar para quitar suas obrigações com terceiros.

Santa Luzia – MA, 31 de dezembro de 2021.

Jose Mariano Muniz Neto
Sócio Administrador - CPF: 055.290.213-60

Sebastião Malam Coelho Granja
Contador(a) CRC: 6471.02 MA

PM DE AMARANTE DO MARANHÃO
FL (S) Nº 1.305
Rubrica:

AD & JM SERVIÇOS E PRODUTOS LTDA

CNPJ: 36.865.799/0001-26 NIRE Nº 21201065522 em 03/04/2020

Rua da Gaveta, 351 Quadra Dehon CEP: 65.390-000 Santa Luzia - MA

QUALIFICAÇÃO ECONÔMICO - FINANCEIRA 2021.

ÍNDICE DE SOLVÊNCIA GERAL

ISG= ATIVO TOTAL / PASSIVO CIRCULANTE + EXIGÍVEL A LONGO PRAZO

ISG= R$ 2.294.951,22 / R$ 248.918,44

ISG= 9,21

Nota: Aqui a empresa expressa o grau de garantia que ela dispõe em Ativos Totais, para o pagamento do total de suas dívidas.

Santa Luzia – MA, 31 de dezembro de 2021.

Jose Mariano Muniz Neto

Sócio Administrador - CPF: 055.290.213-60

Sebastião Malam Coelho Granja

Contador(a) CRC: 6471.02 MA

PM DE AMARANTE
DO MARANHÃO - MA
FL (S) Nº 1.306
Rúbrica:

AD & JM SERVIÇOS E PRODUTOS LTDA

CNPJ: 36.865.799/0001-26 NIRE Nº 21201065522 em 03/04/2020

Rua da Gaveta, nº 351, Quadra Dehon CEP: 65.390-000 Santa Luzia - MA

NOTAS EXPLICATIVAS AS DEMONSTRAÇÕES FINANCEIRAS 31/12/2021.

NOTA 1 - CONTEXTO OPERACIONAL

AD & JM SERVIÇOS E PRODUTOS LTDA é uma sociedade empresária limitada constituída em 03/04/2020 atualmente no mercado nacional com sede na cidade de Santa Luzia, Estado do Maranhão que tem por atividade preponderante o comércio varejista especializado de equipamentos e suprimentos de informática.

NOTA 2 – FORMALIDADE DA ESCRITURAÇÃO CONTÁBIL RESOLUÇÃO 1.418/12 (NBC ITG 1000)

A AD & JM SERVIÇOS E PRODUTOS LTDA mantém um sistema de escrituração uniforme dos seus atos e fatos administrativos, por meio de processo eletrônico.

Os registros contábeis contem o número de identificação dos lançamentos relacionados ao respectivo documento de origem externa ou interna ou, na sua falta, em elementos que comprovem ou evidenciem fatos e a prática de atos administrativos.

As demonstrações contábeis, incluindo as notas explicativas, elaboradas por disposições legais, serão transcritas no "Livro Diário", e posteriormente registrado na Junta Comercial do Estado do Maranhão - JUCEMA.

A documentação contábil da AD & JM SERVIÇOS E PRODUTOS LTDA é composta por todos os documentos, livros, papéis, registros e outras peças, que apoiam ou compõem a escrituração contábil.

A documentação contábil é hábil, revestida das características intrínsecas ou extrínsecas essenciais, definidas na legislação e técnica-contábil. A AD & JM SERVIÇOS E PRODUTOS LTDA mantem em boa ordem a documentação contábil.

NOTA 3 - CRITÉRIOS CONTÁBEIS UTILIZADOS

Declaramos que as Demonstrações Contábeis foram elaboradas e apresentadas em plena conformidade com a Interpretação Técnica Geral (ITG) 1000 - Modelo Contábil para Microempresa e Empresa de Pequeno Porte, cujos aspectos contábeis possuem suas normas aprovadas pela Resolução CFC nº 1.418/2012, que estabelece um modelo simplificado para a escrituração e elaboração de demonstrações contábeis.

NOTA 4 - PRÁTICAS CONTÁBEIS ADOTADAS

PM DE AMARANTE
DO MARANHÃO - MA
FL (S) Nº 1.307
Rubrica:

A escrituração contábil foi realizada com observância aos Princípios de Contabilidade aceitos e em conformidade com as disposições contidas na ITG 1000.

Os lançamentos contábeis foram efetuados diariamente, e com a utilização do Regime de Competência.

NOTA 5 - AS DEMONSTRAÇÕES CONTÁBEIS

Todos os lançamentos que deram origem aos demonstrativos contábeis foram embasados em documentação idônea fornecida pela Administração da empresa, que se responsabiliza pela sua veracidade.

NOTA 6 - SALDOS DE DISPONIBILIDADES

Todas as receitas foram registradas no Regime de Competência, reconhecidas à medida que ocorriam e recebidas em caixa ao final de cada mês, sem qualquer diminuição ocasionada por provisão de crédito de liquidação duvidosa, não declarada pela Administração da Empresa.

NOTA 7 - PRINCIPAIS PRÁTICAS CONTÁBEIS ADOTADAS

a) **Caixa e Equivalentes de Caixa**: Conforme determina a Resolução do CFC No. 1.296/10 (NBC –TG 03) – Demonstração do Fluxo de Caixa e Resolução do CFC No. 1.376/11 (NBC TG 26) – Apresentação Demonstrações Contábeis, os valores contabilizados neste subgrupo representam moeda em caixa e depósitos à vista em conta bancária, bem como os recursos que possuem as mesmas características de liquidez de caixa e de disponibilidade imediata ou até 90 (noventa) dias e que estão sujeitos a insignificante risco de mudança de valor.

b) **Aplicações de Liquidez Imediata:** As aplicações financeiras estão demonstradas pelos valores originais aplicados, acrescidos dos rendimentos pró-rata até a data do balanço.

c) **Imobilizado:** Os ativos imobilizados são registrados pelo custo de aquisição ou construção, deduzido da depreciação calculada pelo método linear com base nas taxas e leva em consideração vida útil e utilização dos bens (Resolução CFC Nº 1.177/09 (NBC – TG 27). Outros gastos são capitalizados apenas quando há um aumento nos benefícios econômicos desse item do imobilizado. Qualquer outro tipo de gasto é reconhecido no resultado como despesa quando incorrido.

d) **Passivo Circulante e Não Circulante:** Os passivos circulantes e não circulantes são demonstrados pelos valores conhecidos ou calculáveis acrescidos, quando aplicável, dos correspondentes encargos incorridas até a data do balanço patrimonial. Quando aplicável, os passivos circulantes e não circulantes são registrados com base em taxas de juros que refletem o prazo, a moeda e o risco de cada transação. **Provisões –** Uma provisão é reconhecida em decorrência de um evento passado que originou um passivo, sendo provável que um recurso econômico possa ser requerido para saldar a

PM DE AMARANTE
DO MARANHÃO - MA
FL (S) Nº 1.308
Rúbrica:

obrigação. As provisões são registradas quando julgadas prováveis e com base nas melhores estimativas do risco envolvido.

e) **Prazos:** Os ativos realizáveis e os passivos exigíveis até o encerramento do exercício seguinte são classificados como circulantes.

f) **Obrigações Fiscais e Tributárias**: São registrados nessa rubrica os tributos a pagar pela entidade, sejam eles tributos próprios ou retidos na fonte. No ano de 2021 os saldos finais a pagar referente a ICMS foi de R$ 10,69 e Simples Nacional foi de R$ 89.434,24 os saldos foram erroneamente trocados nas demonstrações de 2021 já registradas.

g) **Fornecedores a pagar**: São registradas nessa conta contábil os valores a pagar a fornecedores de bens ou serviços.

h) **As Despesas e as Receitas:** Estão apropriadas obedecendo ao regime de Competência.

i) **Apuração do Resultado:** O resultado foi apurado segundo o Regime de Competência. Os rendimentos e encargos incidentes sobre os Ativos e Passivos e suas realizações estão reconhecidas no resultado.

NOTA 8 – OBRIGAÇÕES A CURTO PRAZO (PASSIVO CIRCULANTE)

Este grupo está composto pelo seu valor nominal, original e representa o saldo credor de obrigações fiscais-empregatícias e outras obrigações, bem como as provisões sociais.

NOTA 9 - PATRIMÔNIO LÍQUIDO

O patrimônio líquido é apresentado em valores atualizados e compreende o Capital Social, os Lucros Acumulados, acrescido do resultado do exercicio período, as contrapartidas de aumentos ou diminuições de valor atribuído a elementos do ativo e do passivo, em decorrência da sua avaliação e preço de mercado.

NOTA 10 – RECEITAS

As receitas em 2021 tiveram uma redução de 12,48% em relação a 2020. Segue abaixo o montante de cada categoria significativa (relevante) de receita reconhecida durante o período:

RÚBRICA CONTÁBIL	VALOR (R$)
Receita de Vendas	72.693,66
Receita de Prestação de Serviços	2.271.176,00

PM DE AMARANTE
DO MARANHÃO - MA
FL (S) Nº 1.309
Rúbrica

NOTA 11 – DO RESULTADO DO EXERCÍCIO

O Lucro do Exercício de 2021 será incorporado ao Patrimônio da empresa.

NOTA 12 - DEMONSTRAÇÃO DO FLUXO DE CAIXA (DFC)

A Demonstração do Fluxo de Caixa foi elaborada em conformidade com a Resolução do CFC Nº. 1.296/10 que aprovou a NBC TG 03 – Demonstração dos Fluxos de Caixa e também de acordo com a Resolução 1.152/2009 que aprovou a NBC TG 13.

O Método na elaboração do Fluxo de Caixa que a AD & JM SERVIÇOS E PRODUTOS LTDA optou foi o DIRETO.

Santa Luzia - MA, 31 de dezembro de 2021.

Jose Mariano Muniz Neto
Sócio Administrador - CPF: 055.290.213-60

Sebastião Malam Coelho Granja
Contador(a) CRC: 6471.02 MA

PM DE AMARANTE
DO MARANHÃO - PA
FL (3) Nº 1.310
Rúbrica:

TERMO DE ENCERRAMENTO

ESTAS FOLHAS NUMERADAS POR PROCESSAMENTO ELETRÔNICO
SERVIRAM DE REGISTRO DO LIVRO DIÁRIO Nº 2 DA FIRMA:

AD & JM SERVICOS E PRODUTOS LTDA
R DA GAVETA 351 - QUADRA DE HON - 65 390-000
SANTA LUZIA - MA

C.N.P.J (MF): 36.865.799/0001-26
CADASTRO ESTADUAL: 126415030
REG. JUNTA COMERCIAL: 21201065522 EM 03/04/2020

ESTE DOCUMENTO REGISTROU AS ESCRITURAÇÕES CONTÁBEIS REALIZADAS
NO PERÍODO DE 01 DE JANEIRO DE 2021 A 31 DE DEZEMBRO DE 2021 E CONSTA
019 FOLHAS ELETRONICAMENTE NUMERADAS DE 0001 A 0019

O PRESENTE LIVRO DIÁRIO
ESTÁ DE ACORDO COM A IN DREI Nº 82 DE 19 DE FEVEREIRO DE 2021.

SANTA LUZIA, 31 de dezembro de 2021

JOSE MARIANO MUNIZ NETO
CPF: 055.290.213-60
SOCIO-ADMINISTRADOR

SEBASTIAO MALAM COELHO GRANJA
Técnico(a) em Contabilidade CRC: 647102
CPF: 444.837.243-04

PM DE AMARANTE
DO MARANHÃO - MA
FL (S) Nº 1.311
Rúbrica:

ASSINATURA ELETRÔNICA

Certificamos que o ato da empresa AD & JM SERVIÇOS E PRODUTOS LTDA consta assinado digitalmente por:

IDENTIFICAÇÃO DO(S) ASSINANTE(S)	
CPF/CNPJ	Nome
05529021360	JOSE MARIANO MUNIZ NETO
44483724304	SEBASTIAO MALAM COELHO GRANJA

CERTIFICO A AUTENTICAÇÃO EM 20/01/2022 08:33 SOB Nº 20220079757.
PROTOCOLO: 220079757 DE 19/01/2022. NIRE: 21201065522.
AD & JM SERVIÇOS E PRODUTOS LTDA

JUCEMA

FLORENCIO BRANDES NETO
RESPONSÁVEL PELA AUTENTICAÇÃO
SÃO LUÍS, 20/01/2022
empresafacil.ma.gov.br

Ministério da Indústria e Comércio Exterior e Serviços
Secretaria Especial da Micro e Pequena Empresa
Departamento de Registro Empresarial e Integração

JUCEMA

PM DE AMARANTE DO MARANHÃO
FL (S) Nº 1.312
RÚBRICA

TERMO DE AUTENTICAÇÃO - LIVRO DIGITAL

Declaro exatos os Termos de Abertura e de Encerramento do Livro Digital com características abaixo, conferido e autenticado por Florencio Brandes Neto, sob a autenticidade nº 12200674460 em 20/01/2022, protocolo 220079757. Para validação de Autenticação dos Termos, deverá ser acessado o Portal de Serviços / verificação de documentos do Empreendedor (http://www.empresafacil.ma.gov.br) e informar o código de verificação.

Identificação de Empresa	
Nome Empresarial:	AD & JM SERVIÇOS E PRODUTOS LTDA
Número de Registro:	21201065522
CNPJ:	36865799000126
Município:	Santa Luzia

Identificação de Livro Digital	
Tipo de Livro:	DIÁRIO
Número de Ordem:	2
Período de Escrituração:	01/01/2021 - 31/12/2021

Assinante(s)	Nome	CRC/OAB
05529021360	JOSE MARIANO MUNIZ NETO	
44483724304	SEBASTIÃO MALAM COELHO GRANJA	MA647102

CERTIFICO A AUTENTICAÇÃO EM 20/01/2022 08:33 SOB Nº 20220079757.
PROTOCOLO: 220079757 DE 19/01/2022. CÓDIGO DE VERIFICAÇÃO:
12200674460. NIRE: 21201065522.
AD & JM SERVIÇOS E PRODUTOS LTDA

JUCEMA

FLORENCIO BRANDES NETO
RESPONSÁVEL PELA AUTENTICAÇÃO
SÃO LUÍS, 20/01/2022
empresafacil.ma.gov.br

A validade deste documento, se impresso, fica sujeito à comprovação de sua autenticidade nos respectivos portais, informando seus respectivos códigos de verificação.

PM DE AMARANTE
DO MARANHÃO
FL (S) Nº 1313
Rúbrica:

CRCMA
CONSELHO REGIONAL DE CONTABILIDADE
DO MARANHÃO

CONSELHO REGIONAL DE CONTABILIDADE DO ESTADO DO MARANHÃO
CERTIDÃO DE HABILITAÇÃO PROFISSIONAL

O CONSELHO REGIONAL DE CONTABILIDADE DO ESTADO DO MARANHÃO certifica que o(a) profissional identificado(a) no presente documento encontra-se habilitado para o exercício da profissão contábil.

IDENTIFICAÇÃO DO REGISTRO

NOME.....	: SEBASTIAO MALAM COELHO GRANJA
REGISTRO.....	: MA-006471/O-2
CATEGORIA.....	: TÉCNICO EM CONTABILIDADE
CPF.....	: ***.837.243-**

A falsificação deste documento constitui-se em crime previsto no Código Penal Brasileiro, sujeitando o autor à respectiva ação penal.

Emissão: MARANHÃO, 25/04/2022 as 07:59:46.
Válido até: 24/07/2022.
Código de Controle: 376359.

Para verificar a autenticidade deste documento consulte o site do CRCMA.

PM DE AMARANTE
DO MARANHÃO - MA
FL (S) Nº 1.314
Rubrica:

Anotação de Responsabilidade Técnica - ART
Lei nº 6.496, de 7 de dezembro de 1977

CREA-MA

ART CARGO-FUNÇÃO
Nº MA20200335990

Conselho Regional de Engenharia e Agronomia do Estado do Maranhão

SUBSTITUIÇÃO à
MA20200335352

1. Responsável Técnico

ANTONIO DIECKSON COSTA SILVA

Título profissional: **ENGENHEIRO CIVIL**

RNP: **1115245228**
Registro: **1115245228MA**

2. Contratante

Contratante: **AD & JM SERVICOS E PRODUTOS LTDA** CPF/CNPJ: **36.865.799/0001-26**
RUA DA GAVETA Nº: **351**
Complemento: Bairro: **QUADRA DEHON**
Cidade: **SANTA LUZIA** UF: **MA** CEP: **65390000**
País: **Brasil**
Tipo de contratante: **Pessoa Juridica de Direito Privado**

3. Vinculo Contratual

Unidade administrativa: **undefined**
RUA DA GAVETA Nº: **351**
Complemento: Bairro: **QUADRA DEHON**
Cidade: **SANTA LUZIA** UF: **MA** CEP: **65390000**
Data de Inicio: **14/05/2020** Previsão de término: **Não especificado**
Tipo de vínculo: **SÓCIO**

Identificação do cargo/função: **Diretor(a)**

4. Atividade Técnica

	Quantidade	Unidade
1000 - OUTRA		
44 - DESEMPENHO DE CARGO TÉCNICO > OBRAS E SERVIÇOS - CARGO/FUNÇÃO > #3367 - VÍNCULO TÉCNICO COM A EMPRESA (DESEMPENHO DE CARGO/FUNÇÃO TÉCNICA DENTRO DA EMPRESA)	10,00	h/sem

Após a conclusão das atividades técnicas o profissional deverá proceder a baixa desta ART

5. Observações

REFERENTE À RESPONSABILIDADE TÉCNICA DA EMPRESA.

6. Declarações

- Declaro que estou cumprindo as regras de acessibilidade previstas nas normas técnicas da ABNT, na legislação específica e no decreto n. 5296/2004.

7. Entidade de Classe

SEM INDICACAO DE ENTIDADE DE CLASSE

8. Assinaturas

Declaro serem verdadeiras as informações acima

Antonio Dieckson Costa Silva
ANTONIO DIECKSON COSTA SILVA - CPF: 045.335.903-57

_____, _____ de _____ de _____
Local data

José Ribamar Moreira Reis
AD & JM SERVICOS E PRODUTOS LTDA - CNPJ: 36.865.799/0001-26

9. Informações

* A ART é válida somente quando quitada, mediante apresentação do comprovante do pagamento ou conferência no site do Crea.

10. Valor

Esta ART é isenta de taxa Registrada em: **20/05/2020**

PM DE AMARANTE DO MARANHÃO - MA
FL(S) Nº 1.315
Rubrica:

CERTIDÃO DE REGISTRO E QUITAÇÃO
PESSOA FÍSICA
Lei Federal Nº 5194 de 24 de Dezembro de 1966

CREA-MA

Nº 863733/2022
Emissão: 04/04/2022
Validade: 31/03/2023
Chave: W7b1Z

Conselho Regional de Engenharia e Agronomia do Estado do Maranhão

CERTIFICAMOS que o profissional mencionado encontra-se registrado neste Conselho, nos termos da Lei 5.194/66, de 24/12/1966, conforme os dados acima. CERTIFICAMOS, ainda, face o estabelecimento nos artigos 68 e 69 da referida Lei, que o interessado não se encontra em débito com o CREA-MA.

Interessado(a)

Profissional: ANTONIO DIECKSON COSTA SILVA
Registro: 1115245228
CPF: 045.335.903-57

Tipo de Registro: Registro Definitivo de Profissional (DIPLOMADO NO PAÍS)
Data de registro: 17/03/2016

Título(s)

GRADUAÇÃO

ENGENHEIRO CIVIL
Atribuição: ART. 7 DA RESOLUCAO 218, DE 29/06/73, DO CONFEA.
Instituição de Ensino: FACULDADE PITAGORAS DO MARANHAO (ANTIGA FAMA)
Data de Formação: 02/02/2016

Descrição

CERTIDÃO DE REGISTRO E QUITAÇÃO PESSOA FÍSICA

Informações / Notas

- A falsificação deste documento constitui-se em crime previsto no Código Penal Brasileiro, sujeitando o(a) autor(a) à respectiva ação penal.
- CERTIFICAMOS que caso ocorra(m) alteração(ões) no(s) elemento(s) contido(s) neste documento, esta Certidão perderá a sua validade para todos os efeitos.
- Esta certidão perderá a validade, caso ocorra qualquer alteração posterior dos elementos cadastrais nela contidos.
- Válido em todo território nacional.

Última Anuidade Paga

Ano: 2022 (1/1)

Autos de Infração

Nada consta

Responsabilidades Técnicas

Empresa: PROJEPLAN SERVIÇOS EIRELI
Registro: 0005398762
CNPJ: 30.052.887/0001-22
Data Início: 11/01/2022
Data Fim: Indefinido
Data Fim de Contrato: Indefinido
Tipo de Responsabilidade: RESPONSAVEL TÉCNICO

Empresa: AD & JM SERVIÇOS E PRODUTOS LTDA
Registro: 0005426430
CNPJ: 36.865.799/0001-26
Data Início: 08/07/2020
Data Fim: Indefinido
Data Fim de Contrato: Indefinido
Tipo de Responsabilidade: RESPONSAVEL TÉCNICO

Empresa: INNOVAR EMPREENDIMENTOS EIRELI
Registro: 0005423520
CNPJ: 36.552.751/0001-68
Data Início: 03/01/2022
Data Fim: Indefinido
Data Fim de Contrato: Indefinido
Tipo de Responsabilidade: RESPONSAVEL TÉCNICO

1316

CERTIDÃO DE REGISTRO E QUITAÇÃO
PESSOA JURIDICA
Lei Federal Nº 5194 de 24 de Dezembro de 1966

CREA-MA

Nº 858991/2022
Emissão: 13/01/2022
Validade: 12/07/2022
Chave: d9A5C

Conselho Regional de Engenharia e Agronomia do Estado do Maranhão

CERTIFICAMOS que a Empresa mencionada encontra-se registrada neste Conselho, nos Termos da Lei 5.194/66, conforme os dados impressos nesta certidão. CERTIFICAMOS, ainda, que até a presente data, a referida pessoa jurídica e seu(s) responsável(is) técnico(s) estão quites com suas anuidades e demais obrigações junto ao Conselho Regional de Engenharia e Agronomia do Maranhão - CREA-MA, estando habilitada a exercer suas atividades, circunscrita à(s) atribuição(ções) de seu(s) responsável(veis) técnico(s).

Interessado(a)

Empresa: AD & JM SERVIÇOS E PRODUTOS LTDA

CNPJ: 36.865.799/0001-26

Registro: 0005426430

Categoria: Matriz

Capital Social: R$ 200.000,00

Data do Capital: 03/04/2020

Faixa: 2

Objetivo Social: 4120-4/00 -CONSTRUÇÃO DE EDIFÍCIOS4213-8/00 -OBRAS DE URBANIZAÇÃO -RUAS, PRAÇAS E CALÇADAS4222-7/01 -CONSTRUÇÃO DE REDES DE ABASTECIMENTO DE ÁGUA, COLETA DE ESGOTO E CONSTRUÇÕES CORRELATAS, EXCETO OBRAS DE IRRIGAÇÃO; OBRAS DE TERRAPLENAGEM; SERVIÇOS DE PREPARAÇÃO DO TERRENO NÃO ESPECIFICADOS ANTERIORMENTE (POÇOS ARTESIANOS); INSTALAÇÃO E MANUTENÇÃO DE SISTEMAS CENTRAIS DE SR CONDICIONADO, DE VENTILAÇÃO E REFRIGERAÇÃO; MONTAGEM E INSTALAÇÃO DE SISTEMAS E EQUIPAMENTOS DE ILUMINAÇÃO E SINALIZAÇÃO EM VIAS PÚBLICAS, PORTOS E AEROPORTOS; PERFURAÇÃO E CONSTRUÇÃO DE POÇOS DE ÁGUA; SERVIÇOS DE MANUTENÇÃO E REPARAÇÃO MECÂNICA DE VEÍCULOS AUTOMOTORES; COMÉRCIO A VAREJO DE PEÇAS E ACESSÓRIOS NOVOS PARA VEÍCULOS AUTOMOTORES; COMÉRCIO VAREJISTA DE MATERIAL ELÉTRICO; COMÉRCIO VAREJISTA DE MATERIAIS DE CONSTRUÇÃO EM GERAL; COMÉRCIO VAREJISTA DE ARTIGOS DE PAPELARIA; COMÉRCIO VAREJISTA DE COSMÉTICOS, PRODUTOS DE PERFUMARIA E DE HIGIENE PESSOAL; COMÉRCIO VAREJISTA DE PRODUTOS SANEANTES DOMISSANITÁRIOS; SERVIÇOS DE ENGENHARIA; LOCAÇÃO DE AUTOMÓVEIS SEM CONDUTOR; ALUGUEL DE MÁQUINAS E EQUIPAMENTOS PARA CONSTRUÇÃO SEM OPERADOR, EXCETO ANDAIMES; SERVIÇO DE TRANSPORTE DE PASSAGEIROS -LOCAÇÃO DE AUTOMÓVEIS COM MOTORISTA; COLETA DE RESÍDUOS PERIGOSOS; COLETA DE RESÍDUOS NÃO PERIGOSOS; TRANSPORTE ESCOLAR.

Restrições Relativas ao Objetivo Social: EMPRESA HABILITADA PARA ATUAR SOMENTE NA ÁREA DA ENGENHARIA CIVIL, NO ÂMBITO DAS ATRIBUIÇÕES DE SEU RESPONSÁVEL TÉCNICO.

Endereço Matriz: AVENIDA tabajara, 623, setor br 222, batatal, SANTA LUZIA, MA, 65390000

Tipo de Registro: Registro Definitivo de Empresa

Data Inicial: 08/07/2020

Data Final: Indefinido

Registro Regional: 0000542794DDMA

Descrição

CERTIDÃO DE REGISTRO E QUITAÇÃO PESSOA JURIDICA

Informações / Notas

- A capacidade técnico-profissional da empresa é comprovada pelo conjunto dos acervos técnicos dos profissionais constantes de seu quadro técnico.

- Esta certidão perderá a validade, caso ocorra qualquer alteração posterior dos elementos cadastrais nela contidos

Última Anuidade Paga

Ano: 2022 (1/1)

Autos de Infração

Nada consta

Responsáveis Técnicos

Profissional: ANTONIO DIECKSON COSTA SILVA

Registro: 1115245228

CPF: 045.335.903-57

Data Início: 08/07/2020

Data Fim: Indefinido

Data Fim de Contrato: Indefinido

Títulos do Profissional:

ENGENHEIRO CIVIL

Atribuição: ART. 7 DA RESOLUCAO 218, DE 29/06/73, DO CONFEA.

Tipo de Responsabilidade: RESPONSAVEL TÉCNICO

Sócios

Sócio: ANTONIO DIECKSON COSTA SILVA

CPF: 045.335.903-57

PM DE ASSU...
DO MARANH...
FL (3) Nº 1.317
Rúbrica:

CERTIDÃO DE REGISTRO E QUITAÇÃO
PESSOA JURIDICA
Lei Federal Nº 5194 de 24 de Dezembro de 1966

CREA-MA

Nº 858991/2022
Emissão: 13/01/2022
Validade: 12/07/2022
Chave: d9A5C

Conselho Regional de Engenharia e Agronomia do Estado do Maranhão

Função: SOCI0

Sócio: JOSE MARIANO MUNIZ NETO
CPF: 055.290.213-60
Função: SOCIO ADMINISTRADOR

A autenticidade desta Certidão pode ser verificada em: https://crea-ma.sitac.com.br/publico/, com a chave: d9A5C
Impresso em: 13/01/2022 às 16:14:47 por: adapt, ip: 177.74.106.174

PM DE AMARANTE DO MARANHÃO - MA
FL(S) Nº 1.318
Rubrica

Certidão de Acervo Técnico - CAT
Resolução Nº 1025 de 30 de Outubro de 2009
Resolução Nº 218 de 29 de Junho de 1973

CREA-MA

CAT COM REGISTRO DE ATESTADO

822392/2019

Atividade concluída

Conselho Regional de Engenharia e Agronomia do Estado do Maranhão

CERTIFICAMOS, em cumprimento ao disposto na Resolução nº 1.025, de 30 de outubro de 2009, do Confea, que consta dos assentamentos deste Conselho Regional de Engenharia e Agronomia do Estado do Maranhão - Crea-MA, o Acervo Técnico do profissional **ANTONIO DIECKSON COSTA SILVA** referente à(s) Anotação(ões) de Responsabilidade Técnica - ART abaixo descriminada(s):

Profissional: **ANTONIO DIECKSON COSTA SILVA**
Registro: **1115245228MA** RNP: **1115245228**
Título profissional: ENGENHEIRO CIVIL

Número da ART: **MA20190244045** Tipo de ART: OBRA / SERVIÇO Registrada em: 21/03/2019 Baixada em: 22/05/2019
Forma de registro: INICIAL Participação técnica: INDIVIDUAL
Empresa contratada: **PROJEPLAN SERVIÇOS EIRELI**

Contratante: **PREFEITURA MUNICIPAL DE NOVA OLINDA - MA** CPF/CNPJ: **01.612.625/0001-77**
Endereço do contratante: AVENIDA RUA DO SESP Nº: S/N
Complemento: Bairro: CENTRO
Cidade: NOVA OLINDA DO MARANHÃO UF: MA CEP: 65274000
Contrato: Celebrado em:
Valor do contrato: R$ 320.281,56 Tipo de contratantee: Pessoa Juridica de Direito Público
Ação institucional: Outros
Endereço da obra/serviço: AVENIDA RUA DO SESP Nº: S/N
Complemento: Bairro: CENTRO
Cidade: NOVA OLINDA DO MARANHÃO UF: MA CEP: 65274000
Data de início: 19/02/2019 Conclusão efetiva: 20/05/2019
Finalidade: Outro
Proprietário: PREFEITURA MUNICIPAL DE NOVA OLINDA - MA CPF/CNPJ: 01.612.625/0001-77

Atividade Técnica: **1 - ATUACAO** #A0110 - EDIFICIOS DE ALVENARIA P/ FINS DIVERSOS 53 - EXECUCAO 1.00 unidade; **1 - ATUACAO** #A0130 - PINTURA 53 - EXECUCAO 1.00 unidade; **1 - ATUACAO** #A0132 - REVESTIMENTO 53 - EXECUCAO 1.00 unidade; **1 - ATUACAO** #A0301 - ESTRUTURA DE CONCRETO ARMADO 53 - EXECUCAO 1.00 unidade; **1 - ATUACAO** #A0435 - INSTALACOES HIDRAULICAS 53 - EXECUCAO 1.00 unidade; **1 - ATUACAO** #A0436 - INSTALACOES SANITARIAS 53 - EXECUCAO 1.00 unidade; **1 - ATUACAO** #A0615 - ESCAVACAO 53 - EXECUCAO 1.00 unidade; **1 - ATUACAO** #B1106 - INSTALACAO ELETRICA EM B.TENSAO P/ FINS RESID./COMERC. 53 - EXECUCAO 1.00 unidade;

Observações

ART REFERENTE A REFORMA E AMPLIAÇÃO DA UNIDADE ESCOLAR PRINCESA ISABEL NO MUNICÍPIO DE NOVA OLINDA - MA

Informações Complementares

CERTIFICAMOS, finalmente, que se encontra vinculado à presente Certidão de Acervo Técnico – CAT, o atestado contendo 7 folha(s), expedido pelo contratante da obra/serviço, a quem cabe a responsabilidade pela veracidade e exatidão das informações nele constantes.

Certidão de Acervo Técnico nº 822392/2019
13/03/2020, 13:45
5B5z1

A Certidão de Acervo Técnico (CAT) à qual o atestado está vinculado constituirá prova da capacidade técnico-profissional da pessoa jurídica somente se o responsável técnico indicado estiver ou venha a ser integrado ao seu quadro técnico por meio de declaração entregue no momento da habilitação ou da entrega das propostas.

Certificamos que se encontra vinculado à presente CAT o atestado apresentado em cumprimento à Lei nº 8.666/93, expedido pela pessoa jurídica contratante, a quem cabe a responsabilidade pela veracidade e exatidão das informações nele constantes. É de responsabilidade deste Conselho a verificação da atividade profissional em conformidade com a Lei nº 5.194/66 e Resoluções do Conselho Federal de Engenharia e Agronomia - CONFEA.

Esta certidão perderá a validade, caso ocorra qualquer alteração posterior dos elementos cadastrais nela contidos.

Fica(m) Excluído(s), no entanto, o(s) serviço(s) cujas atribuições não competem ao(s) profissional(is) em questão.

A autenticidade desta Certidão pode ser verificada em: https://crea-ma.sitac.com.br/publico/, com a chave: 5B5z1

PM DE AMARANTE DO MARANHÃO - MA
FL (S) Nº 1.319
Rubrica:

PREFEITURA NOVA OLINDA DO MARANHÃO
Governo de Reconstrução
CNPJ: 01.612.625/0001-77
Secretaria Municipal de Obras Transportes e Urbanismo

Nova Olinda do Maranhão, 02 de setembro de 2019.

SMOTU 40/2019.

ATESTADO DE CAPACIDADE TÉCNICA

Atestamos, a pedido da interessada e para fins de prova, aptidão de desempenho e atestado de execução, que a empresa PROJEPLAN SERVIÇOS EIRELI, inscrita no CNPJ com nº 30.052.887/0001-22, estabelecida na rua São Vicente, 254, Centro, na cidade de Alto Alegre do Pindaré, Estado do Maranhão, prestou serviços através do contrato nº 78/2019 à PREFEITURA MUNICIPAL DE NOVA OLINDA DO MARANHÃO – MA, CNPJ nº 01.612.625/0001-77, no período de 19/02/2019 à 20/05/2019, sendo objeto a ampliação e restauração da Unidade Escolar Princesa Isabel, situada nesta cidade, Avenida Rua do SESP, Centro, S/N em Nova Olinda – MA, com ART MA20190244045 do Engenheiro Civil ANTONIO DIECKSON COSTA SILVA, conforme tabela abaixo:

PROPONENTE: PREFEITURA MUNICIPAL DE NOVA OLINDA DO MARANHÃO
OBJETO: AMPLIAÇÃO 2sI E RESTAURAÇÃO DA UNIDADE ESCOLAR PRINCESA ISABEL
REFERÊNCIA - DATA BASE : SINAPI/SINFRA/ORSE/01,2019
LOCAL: NOVA OLINDA - MA
Leis sociais = 117,66 % **BDI = 25%**

PLANILHA ORÇAMENTÁRIA

ITEM	CODIGO	DESCRIMINAÇÃO DE SERVIÇO	UNID.	QUANT.
01.		SERVIÇOS PRELIMINARES		
01.1	74209/001	PLACA DE OBRA EM CHAPA DE ACO GALVANIZADO	m²	6,00
01.2	PM	DEMOLIÇÃO DE PAREDES E REMOÇÃO	m²	109,41
01.3	PM	DEMOLIÇÃO DE PISOS E REMOÇÃO	m²	62,95
01.4	PM	DEMOLIÇÃO DE TELHADOS E REMOÇÃO	m²	338,75
01.5	PM	DEMOLIÇÃO DE FORROS E REMOÇÃO	m²	338,75
02.		MOVIMENTAÇÃO DE TERRA		
02.1	93.358,00	ESCAVAÇÃO MANUAL DE VALAS.	m³	22,72
02.2	94.097,00	PREPARO DE FUNDO DE VALA COM LARGURA ATÉ QUE 1,5m	m²	37,86

Scanned with CamScanner

Este documento encontra-se registrado no Conselho Regional de Engenharia e Agronomia do Estado do Maranhão, vinculado à Certidão nº 822392/2019, emitida em 13/03/2020

Certidão nº 822392/2019
19/03/2020, 11:31
Chave de Impressão: 5B5z1
O documento neste ato registrado foi emitido em 13/03/2020 e contém 7 folhas

PREFEITURA NOVA OLINDA DO MARANHÃO
Governo de Reconstrução
CNPJ: 01.612.625/0001-77
Secretaria Municipal de Obras Transportes e Urbanismo

PM DE NOVA OLINDA DO MARANHÃO
FL (S) Nº 1320
Rubrica:

Nova Olinda do Maranhão, 02 de setembro de 2019.

03.		**ESTRUTURA**		
03.1		**FUNDAÇÃO**		
3.1.1	95.467,00	EMBASAMENTO EM PEDRA ARGAMASSADA CIM/AREIA 1:4	m³	11,36
3.1.2	83.518,00	NIVELAMENTO EMBASAMENTO E=20cm	m³	11,36
3.1.3	9.399,00	CINTA BALDRAME EM CA FCK= 25MPA, LANÇADO E ADENSADO	m³	18,93
03.2		**SUPRAESTRUTURA**		
3.2.1	9.399,00	SAPATA CONCR ARMADO FCK= 25MPA, LANÇADO E ADENSADO	m³	2,10
3.2.1	95.957,00	CINTA SUPERIOR EM CA FCK= 25 MPA. LANÇADO E ADENSADO	m³	3,03
3.2.2	95.957,00	PILARES EM CONCRETO ARMADO FCK= 25 MPA	m³	0,88
3.2.3	3.746,00	LAJE PREMOLDADA C/ CALHA IMPERMEABILIZADA SOBRE CORREDOR	m³	3,41
04.		**ALVENARIA**		
04.1	89.168,00	ALVENARIA BLOCOS CERÂMICOS DE 9X19X19CM E=6cm	m²	403,84
05.		**REVESTIMENTO**		
05.1		**MASSA**		
5.1.1	87.891,00	CHAPISCO EM ALVENARIA E ESTRUTURAS , APLICADO COM ROLO DE TEXTURA ACRÍLICA. ARGAM INDUSTRIAL, PREPARO MANUAL.	m²	807,68
5.1.2	87.527,00	EMBOÇO, PARA ASSENTAMENTO DE CERÂMICA, ARGAM 1:2:8,	m²	219,76
5.1.3	87.529,00	MASSA ÚNICA, PARA RECEBIMENTO DE PINTURA, EM ARGAM 1:2:8, PREPARO MECÂNICO COM BETONEIRA 400L, APLICAÇÃO MANUAL EM FACES INTERNAS DE PAREDES, E =20mm, COM TALISCAS	m²	587,92
05.2		**CERÂMICA**		
5.2.1	11.179,00	REVESTIMENTO CERAMICO PARA PAREDE 10 X 10 CM, ELIZABETH, COM ARGAMASSA INDUSTRIALIZADA AC-II REJUNTE EPOXI	m²	219,76
5.2.2	C3001	CERÂMICA ESMALTADA , ARG. PRÉ-FABRICADA, MIN DE 30x30cm (900 cm²) - PEI-5 OU PEI-4 - PISO	m²	139,58
06.		**PAVIMENTAÇÃO**		
6.1		**CAMADA IMPERMEABILIZADORA**		
6.1.1	C0095	APILOAMENTO DE PISO	m²	139,58
6.1.2	87.693,00	CONTRAPISO EM ARG PRONTA, PREPARO MECÂNICO COM MISTURADOR 300 KG , APLICADO EM ÁREAS SECAS SOBRE LAJE, E = 5CM	m²	139,58
6.2		**CALÇADA**		
6.2.1	94.992,00	EXECUÇÃO DE PASSEIO (CALÇADA) OU PISO DE CONCRETO COM CONCRETO MOLDADO IN LOCO, FEITO EM OBRA, ACABAMENTO CONVENCIONAL, ESPESSURA 6 CM, ARMADO	m²	30,90
6.2.2	02523/ORSE	ATERRO COM AREIA FINA COMPACTADA MECANIC. INCL MATERIAL	m³	15,45

Este documento encontra-se registrado no Conselho Regional de Engenharia e Agronomia do Estado do Maranhão, vinculado à Certidão nº 822392/2019, em 13/03/2020
emitida

Certidão nº 822392/2019
19/03/2020, 11:31
Chave de Impressão: 5B5z1
O documento neste ato registrado foi emitido em 13/03/2020 e contém 7 folhas

Scanned with CamScanner

PM DE AMARANTE DO MARANHÃO - MA
FL.(S) Nº 1.321
Rúbrica:

PREFEITURA NOVA OLINDA DO MARANHÃO
Governo de Reconstrução
CNPJ: 01.612.625/0001-77
Secretaria Municipal de Obras Transportes e Urbanismo

Nova Olinda do Maranhão, 02 de setembro de 2019.

07.		**INSTALAÇÕES ELÉTRICAS E TELEFÔNICAS (220V)**		
7.1		**PONTOS ELETRICOS**		
7.1.1	93.137,00	PONTO DE ILUMINAÇÃO COM INTERRUPTOR SIMPLES (2 MÓDULOS), CX ELÉTRICA, ELETRODUTO, CABO, RASGO, QUEBRA E CHUMBAMENTO	uni	20,00
7.1.2	93.142,00	PONTO DE TOMADA INCLUINDO TOMADA (2 MÓD) 10A/250V, CX ELÉTRICA, ELETRODUTO, CABO, RASGO, QUEBRA E CHUMBAMENTO.	uni	22,00
7.1.3	04471/ORSE	INSTALAÇÃO PARA AR CONDICIONADO COM CAIXA E DISJUNTOR	uni	3,00
7.2		**FIOS E CABOS**		
7.2.1	91.926,00	CABO DE COBRE FLEXÍVEL ISOLADO, 2,5 MM², ANTI-CHAMA 450/750 V, PARA CIRCUITOS TERMINAIS - FORNECIMENTO E INSTALAÇÃO.	m	600,00
7.3		**QDL**		
7.3.1	93.656,00	DISJUNTOR MONOPOLAR TIPO DIN, CN 25A - FORNECIMENTO E INSTAL	unid.	4,00
7.3.2	09970/ORSE	QUADRO DE DISTRIBUIÇÃO DE EMBUTIR COM BARRAMENTO PARA ATÉ 8 DISJUNTORES PADRÃO EUROPEU (LINHA BRANCA) SEM DISJUNTORES	unid.	1,00
7.4		**LUMINÁRIAS**		
7.4.1	73953/006	LAMPADA FLUORESCENTE COMPACTA 45W, COMPLETA, FORN E INST	uni	30,00
7.5		**ATERRAMENTO**		
7.5.1	68.069,00	HASTE COPPERWELD 5/8 X 3,0M COM CONECTOR	uni	6,00
08.		**INSTALAÇÕES HIDROSANITÁRIAS**		
08.1		**LOUÇAS**		
8.1.1	86.932,00	VASO SANITARIO + CAIXA DE DESCARGA ACOPLADA - LOUÇA BRA	unid.	6,00
8.1.2	02888/ORSE	VASO SANITÁRIO PARA DEFICIENTES FISICOS, DECA, LINHA VOGUE PLUS CONFORTO AP52	unid.	2,00
8.1.3	95.544,00	PAPELEIRA DE PAREDE EM METAL CROMADO SEM TAMPA, INCL FIXAÇÃO.	unid.	8,00
8.1.4	86.904,00	LAVATÓRIO LOUÇA BRANCA SUSPENSO, 29,5 X 39CM OU EQUIVALENTE, PADRÃO POPULAR - FORNECIMENTO E INSTALAÇÃO.	unid.	4,00
8.1.5	93.442,00	BANCADA MÁRMORE BRANCO POLIDO 150 X 60 CM, CUBA DE AÇO INOX MÉDIA, VÁLVULA AMERICANA METAL CROMADO, SIFÃO TIPO GARRAFA METAL CROMADO, ENGATE FLEXÍVEL 30cm	unid.	1,00
08.2		**METAIS**		
8.2.1	86.911,00	TORNEIRA CROMADA LONGA 1/2" OU 3/4" DE PAREDE PARA PIA, PADRAO POPULAR - FORNECIMENTO E INSTALACAO	unid.	5,00
08.3		**TUBULAÇÃO**		
8.3.1	738.883,00	ASSENTAMENTO TB PVC JUNTA ELASTICA DN 50mm FORN E INST	m	24,00
8.3.2	738.881,00	ASSENTAMENTO TB PVC JUNTA ELASTICA DN 100mm FORN E INST	m	24,00

Este documento encontra-se registrado no Conselho Regional de Engenharia e Agronomia do Estado do Maranhão, vinculado à Certidão nº 822392/2019, emitida em 13/03/2020

Certidão nº 822392/2019
19/03/2020, 11:31
Chave de Impressão: 5B5z1
O documento neste ato registrado foi emitido em 13/03/2020 e contém 7 folhas

Scanned with CamScanner

PM DE ANAJATUBA
DO MARANHÃO
FL (S) Nº 1.322
Rubrica:

PREFEITURA NOVA OLINDA DO MARANHÃO
Governo de Reconstrução
CNPJ: 01.612.625/0001-77
Secretaria Municipal de Obras Transportes e Urbanismo

Nova Olinda do Maranhão, 02 de setembro de 2019.

8.3.3	9.867,00	ASSENT TB PVC SOLD 20mm FORN E INST	m	48,00
8.3.4	3.503,00	JOELHO DN 50mm FORN E INSTALAÇÃO	uni	12,00
8.3.5	37.978,00	LUVA PVC SOLD 54mm FORN E INSTAL	uni	18,00
08.4		**REGISTROS E OUTROS**		
8.4.1	01697/ORSE	CAIXA SIFONADA QUADRADA 03 ENTRAD E 01 SAIDA D=100X100X50mm	uni	5,00
8.4.2	72.290,00	CAIXA DE INSPEÇÃO 60X60X50cm EM ALVENARIA	uni	2,00
8.4.3	94.792,00	REGISTRO GAVETA 1" (25mm) C/ CANOPLA ACAB CROMADO FOR E IN	uni	2,00
8.4.4	73795/001	VÁLVULA DE RETENÇÃO VERTICAL Ø 20MM (3/4") - FORN E INST	uni	2,00
8.4.5	86.881,00	SIFÃO DO TIPO GARRAFA METAL CROMADO 1 X 1.1/2" - FORN E INST	uni	5,00
09.		**ESQUADRIAS**		
9.1		**MADEIRA**		
9.1.1	91.326,00	KIT DE PORTA DE MADEIRA PARA VERNIZ, 80X210cm, E = 3,5cm, INCL DOBRADIÇAS, BATENTE, SEM FECHADURA - FORN E INST	uni	8,00
9.1.2	PM	PORTAS DE BANHEIROS 0,60x1,70m- MELAMINICA INCL FERRAGENS	uni	6,00
9.1.3	84.845,00	JANELA DE MADEIRA, VENEZIANA MOVEL, GUARNICOES E FERRAG	m²	5,25
9.1.4	PM	JANELA DE MADEIRA COMPACTA, GUARN + FERRAG - 1,20X1,0m - 1FL	uni	1,00
9.1.5	PM	JANELA DE MADEIRA 2FLS, GUARN E FERR - 1,50X1,0m	uni	1,00
9.1.6	34.747,00	PEITORIL MARMORE POLIDO L=15CM E=2CM JANELA DA DIRETORIA	m	1,40
9.1.7	PM	BALCAO MARMORE POLIDO L=40cm E=2,5cm (DIRETORIA +CANTINA)	m	3,10
9.1.8	91.306,00	FECHADURA DE EMBUTIR PARA PORTAS INTERNAS, COMPLETA, ACABAMENTO PADRÃO MÉDIO, COM EXECUÇÃO DE FURO - F + I	uni	8,00
9.2		**METALICAS**		
9,2.1	34.377,00	ESQUADRIAS BASCULANTES, DE ALUMÍNIO, 80X60cm + VIDROS	uni	6,00
9.2.2	PM	PORTÕES METÁLICOS DE FERRO + FERRAGENS (2X2FLS DE 1,00m)	uni	2,00
9.2.3	36.896,00	ESQUADR DE ALUMÍNIO T BALCÃO DE CORRER, 1,00X1,20m +VIDROS	uni	1,00
10.		**COBERTURA**		
10.1	94.204,00	TELHAMENTO, TELHA CERÂMICA TIPO COLONIAL	m²	304,43
10.2	55.960,00	IMUNIZACAO DE MADEIRA DE COBERTURA - CUPINICIDA INCOLOR	m²	304,43

Este documento encontra-se registrado no Conselho Regional de Engenharia e Agronomia do Estado do Maranhão, vinculado à Certidão nº 822392/2019, em 13/03/2020 emitida

Certidão nº 822392/2019
19/03/2020, 11:31
Chave de Impressão: 5B5z1
O documento neste ato registrado foi emitido em 13/03/2020 e contém 7 folhas

Scanned with CamScanner

PREFEITURA NOVA OLINDA DO MARANHÃO
Governo de Reconstrução
CNPJ: 01.612.625/0001-77
Secretaria Municipal de Obras Transportes e Urbanismo

PM DE NOVA OLINDA DO MARANHÃO
FL (3) Nº 1.323
Rúbrica:

Nova Olinda do Maranhão, 02 de setembro de 2019.

10.3	92.539,00	MADEIRAMENTO COM RIPAS, CAIBROS E TERÇAS PARA TELHADOS DE ATÉ 2 ÁGUAS PARA TELHA DE ENCAIXE DE CERÂMICA	m²	304,43
10.4	94.224,00	EMBOÇAMENTO DE ULTIMA FIADA DE COLONIAL COM ARGAMASSA TRACO 1:2:8 (CIMENTO, CAL HIDRATADA E AREIA)	m	68,60
10.5	PM	CALHA DE DRENAGEM SOBRE LAJE, 1,20m, IMPERMEABILIZADA EM BASE ASFÁLTICA, REVESTIDA COM MANTA IMPERMEABILIZANTE E ACABAMENTOS DRENANTES.	m2	24,36
10.6	94.221,00	CUMEEIRA EMBOÇAMENTO COM ARGAMASSA TRAÇO 1:2:9 (CIMENTO, CAL E AREIA) PARA TELHADOS COM ATÉ 2 ÁGUAS.	m	34,30
10.7	04449/ORSE	FORRO DE PVC DE 10 OU 20 CM APLICADO COM ESTRUTURA DE FIXAÇÃO METAL OU MADEIRA	m²	172,34
11.		PINTURAS		
11.1	88.487,00	APLICAÇÃO DE PINTURA TINTA LÁTEX PVA EM PAREDES, 2D	m²	807,68
11.2	74133/001	EMASSAMENTO EM DUAS DEMAOS	m²	807,68
11.3	74065/001	PINTURA ESMALTE FOSCO PARA ESQUADRIAS, DUAS DEMAOS	m²	91,70
12.		DIVERSOS		
12.1	PM	QUADRO ESCOLAR MELAMÍNICO MOLD DE MAD 2,00X1,30m	uni	2,00
12.2	PM	BARRAS DE APOIO PADRAO EM BANHEIROS	uni	6,00
12.3	73775/001	EXTINTOR INCENDIO TP PO QUIMICO 4KG FORN. E COLOCACAO	uni	2,00
12.4	PM	MURO EM ALVENARIA COM PILARES, CINTAS, E GRADIL	m	140,00
13.		LIMPEZA DA OBRA		
13.1	9.537,00	LIMPEZA FINAL DA OBRA	m²	617,61

REFORMA UNIDADE ESCOLAR PRINCESA ISABEL				
14.		INSTALAÇÕES ELÉTRICAS E TELEFÔNICAS (220V)		
14.1		REVISÃO E PONTOS		
14.1.1	00626/ORSE	REVISÃO DE PONTO DE LUZ TIPO EM TETO OU PAREDE	pt	30,00
14.1.2	00628/ORSE	REVISÃO DE PONTO DE TOMADA SIMPES	pt	22,00
14.1.3	04471/ORSE	REVISÃO DOS PONTOS DE AR CONDICIONADO	uni	5,00
14.2		FIOS E CABOS		
14.2.1	91.926,00	CABO DE COBRE FLEXÍVEL ISOLADO, 2,5 MM², ANTI-CHAMA 450/750 V, PARA CIRCUITOS TERMINAIS - FORNECIMENTO E INSTALAÇÃO.	m	200,00
14.3		INTERRUPTOR		
14.3.1	91.959,00	INTERRUPTOR SIMPLES (2 MÓDULOS), 10A/250V, INCLUINDO SUPORTE E PLACA FORNECIMENTO E INSTALAÇÃO.	uni	6,00
14.4		TOMADAS ELÉTRICAS DE EMBUTIR		
14.4.1	92.002,00	TOMADA DE EMBUTIR PARA USO GERAL, 2P+T, DUPLA	uni	22,00

Este documento encontra-se registrado no Conselho Regional de Engenharia e Agronomia do Estado do Maranhão, vinculado à Certidão nº 822392/2019, emitida em 13/03/2020

Certidão nº 822392/2019
19/03/2020, 11:31
Chave de Impressão: 5B5z1
O documento neste ato registrado foi emitido em 13/03/2020 e contém 7 folhas

Scanned with CamScanner

PREFEITURA NOVA OLINDA DO MARANHÃO
Governo de Reconstrução
CNPJ: 01.612.625/0001-77
Secretaria Municipal de Obras Transportes e Urbanismo

PM DE AMARANTE DO MARANHÃO - MA
FL (S) Nº 1.324
Rubrica:

Nova Olinda do Maranhão, 02 de setembro de 2019.

14.5		**LUMINÁRIAS**		
14.5.1	73953/002	LAMPADA COMPACTA DE 45W COM PLAFONIER, FORNECIM E INSTAL	uni	30,00
15.		**INSTALAÇÕES HIDROSANITARIAS**		
15.1	01681/ORSE	DESLOCAMENO DE PONTO DE ESGOTO TIPO 2	uni	3,00
15.2	PM	DESLOCAMENTO DE PONTO DE AGUA	uni	6,00
15.3	PM	DESLOCAMENTO DA CAIXA D'AGUA	uni	1,00
15.4	PM	ATERRO DE FOSSA E EXECUÇÃO DE NOVA FOSSA	uni	1,00
15.5	PM	ATERRO DO SUMIDOURO E EXECUÇÃO DE NOVO D=2,0 H=3,00	uni	1,00
16.		**COBERTURA**		
16.1		**TELHAS E ESTRUTURA EM MADEIRA/FORRO**		
16.1.1	04449/ORSE	FORRO DE PVC 10 OU 20cm COM ESTRUTURA METAL OU MADEIRA	m²	265,08
16.1.2	55.960,00	IMUNIZACAO DE MADEIRAMENTO DE COBERTURA COM CUPINICIDA	m²	291,59
16.1.3	94.224,00	EMBOCAMENTO DE ULTIMA FIADA DE T COLONIAL , COM ARGAM TRACO 1:2:8 (CIMENTO, CAL HIDRATADA E AREIA)	m	48,00
16.1.4	94.221,00	CUMEEIRA CERÂMICA EMBOÇADA COM ARGAMASSA TRAÇO 1:2:9 (CIMENTO, CAL E AREIA) PARA TELHADOS COM ATÉ 2 ÁGUAS	m	24,00
16.1.5	PM	SUBSTITUIÇÃO DE PEÇAS DE MADEIRA 7X14cm	m	48,00
16.1.6	PM	COLOCAÇÕ DE PEÇAS DE MADEIRA 7X20CM	m	46,00
16.1.7	PM	SUBSTITUIÇÃO DE CAIBROS DE MADEIRA 7X3,5cm	m	288,00
16.1.8	PM	SUBSTITUIÇÃO DAS RIPAS DE MADEIRA 5X2,5cm	m	150,00
16.2		**REVISÃO DE COBERTURA**		
16.2.1	09210/ORSE	DESTELHAMENTO, RESTRUTURAÇÃO DO MADEIRAMENTO, RECOBERTURA COM TELHA COLONIAL INCL REPOSIÇÃO	m²	291,59
17.		**REVESTIMENTO**		
17.1		**MASSA**		
17.1.1	87.891,00	CHAPISCO APLICADO EM ALVENARIA E ESTRUTURAS DE CONCRETO DE FACHADA, COM ROLO PARA TEXTURA ACRÍLICA. ARGAMASSA INDUSTRIALIZADA COM PREPARO MANUAL.	m²	48,30
17.1.2	87.529,00	MASSA ÚNICA, PARA RECEBIMENTO DE PINTURA, EM ARGAMASSA TRAÇO 1:2:8, PREPARO MECÂNICO COM BETONEIRA 400L, APLICADA MANUALMENTE EM FACES INTERNAS DE PAREDES, ESPESSURA DE 20MM, COM EXECUÇÃO DE TALISCAS	m²	48,30
17. 2		**PAVIMENTAÇÃO**		

Este documento encontra-se registrado no Conselho Regional de Engenharia e Agronomia do Estado do Maranhão, vinculado à Certidão nº 822392/2019, em 13/03/2020 emitida

Certidão nº 822392/2019
19/03/2020, 11:31
Chave de Impressão: 5B5z1
O documento neste ato registrado foi emitido em 13/03/2020 e contém 7 folhas

Scanned with CamScanner

PREFEITURA NOVA OLINDA DO MARANHÃO
Governo de Reconstrução
CNPJ: 01.612.625/0001-77
Secretaria Municipal de Obras Transportes e Urbanismo

PM DE AMARANTE DO MARANHÃO - MA
FL (S) Nº 1.325
Rúbrica:

Nova Olinda do Maranhão, 02 de setembro de 2019.

17.2.1	94.992,00	EXECUÇÃO DE PASSEIO (CALÇADA) OU PISO DE CONCRETO COM CONCRETO MOLDADO IN LOCO, FEITO EM OBRA, ACABAMENTO CONVENCIONAL, ESPESSURA 6 CM	m²	33,50
18.		PINTURAS		
18.1	88.487,00	APLICAÇÃO DE PINTURA TINTA LÁTEX PVA EM PAREDES, 2 DEMÃOS	m²	224,00
18.2	74133/001	EMASSAMENTO, DUAS DEMAOS	m²	224,00
18.3	74065/001	PINTURA ESMALTE FOSCO PARA ESQUADRIAS MAD, DUAS DEMAOS	m²	63,60
18.4	73924/003	PINTURA ESMALTE FOSCO, 2 DEMAOS, SOBRE SUPERFICIE METALICA	m²	5,00
19.		DIVERSOS		
19.1	73775/001	EXTINTOR INCENDIO TP PO QUIMICO 4KG FORNEC E INSTALAÇÃO	uni	3,00
19.2	PM	ALPENDRE 3,00X4,00, PISO CERAMICO, COBERTURA MAD E TELHA	uni	2,00

Registramos, ainda, que a prestação dos serviços referidos apresentou bom desempenho operacional, tendo a empresa, doravante representado por seu engenheiro, cumprido fielmente com suas obrigações, nada constando que a desabone técnica e comercialmente.

Francisco Rogério do Nascimento Sardinha
Engº CREA 11.423/D MG – CONFEA 140.616.875-0

Silvia Sueli Caldas Buás
SECRETÁRIA MUNICIPAL DE OBRAS,TRANSPORTE E URBANISMO

Este documento encontra-se registrado no Conselho Regional de Engenharia e Agronomia do Estado do Maranhão, vinculado à Certidão nº 822392/2019, em 13/03/2020 emitida

Certidão nº 822392/2019
19/03/2020, 11:31
Chave de Impressão: 5B5z1
O documento neste ato registrado foi emitido em 13/03/2020 e contém 7 folhas

Scanned with CamScanner

PREFEITURA MUNICIPAL DE
São João do Caru
Construindo uma nova história

PM DE AMARANTE
DO MARANHÃO - MA
FL (3) Nº 1.326
Rúbrica:

ATESTADO DE CAPACIDADE TÉCNICA

Atesto para os devidos fins, que a Empresa AD & JM SERVIÇOS E PRODUTOS LTDA, CNPJ: 36.865.799/0001-26 através do profissional **ANTONIIO DIECKSON COSTA SILVA** , ENGENHEIRO CIVIL, **CREA:1115245228MA**, portador do **CPF: 045.335.903-57**, responsável pela , concluiu satisfatoriamente os Serviços Referentes A Execuçao de Serviços de Construção de Escola no Povoado Procopios em São Jõao do Caru-MA de acordo com contrato N°100/2020 e conforme ditam as normas técnicas, os serviços listados segundo planilha em anexo no período de 12/10/2020 à 14/12/2020, ART de n° **MA20200381294** cumprindo sempre a pontualidade com as obrigações assumidas.

DADOS DA OBRA/SERVIÇO:
Referente a Construção de Escola no Povoado Procopios no Município de São João do Caru-MA

DADOS DO CONTRATANTE:
Nome: FUNDO DE MANUTENÇÃO DA ECUCAÇÃO BASICA DE SÃO JOÃO DO CARU-MA
CNPJ: 31.069.301/0001-03
Endereço: Rua do Limão, 109, Centro

DADOS ENGENHEIRO DA PREFEITURA
NOME: Daniel Alves Castelo Branco
CREA: 1116843161MA
DADOS ENGENHEIRO DA EMPRESA
NOME: Antonio Dieckson Costa Silva
CREA: 1115245228MA

SERVIÇOS EXECUTADOS
Planilha em Anexo

São João do Caru-MA, 14 de Dezembro de 2020.

Francisco Vieira Alves
Prefeito Municipal

Daniel Alves Castelo Branco
Engenheiro Civil
CREA - MA 111 68316 - 1

O presente documento digital foi conferido com o original e assinado digitalmente por MARCELO TIMOTEO DE OLIVEIRA, em sexta-feira, 26 de fevereiro de 2021 13:17:05 GMT-03:00, CNS: 06.870-0 - 1º OFÍCIO DE REGISTRO CIVIL DAS PESSOAS NATURAIS E TABELIONATO DE NOTAS/PB, nos termos da medida provisória N. 2.200-2 de 24 de agosto de 2001. Sua autenticidade deverá ser confirmada no endereço eletrônico www.cenad.org.br/autenticidade. O presente documento digital pode ser convertido em papel por meio de autenticação no Tabelionato de Notas. Provimento nº 100/2020 CNJ - artigo 22.

Confira os dados do ato em: https://selodigital.tjpb.jus.br ou Consulte o Documento em: https://azevedobastos.not.br/documento/14032260221717647416 1
CARTÓRIO
Autenticação Digital Código: 14032260221717647416 1-1
Data: 26/02/2021 12:42:56
Valor Total do Ato: R$ 4,66
Selo Digital Tipo Normal C: ALF60588-91I7;
CNJ: 06.870-0
Cartório Azevêdo Bastos
Av. Presidente Epitácio Pessoa - 1145
Bairro dos Estado, João Pessoa - PB
(83) 3244-5404 - cartorio@azevedobastos.not.br
https://azevedobastos.not.br
Válber Azevêdo de M. Cavalcanti
Titular
TJPB

PM DE AMARANTE
DO MARANHÃO - MA
FL (9) Nº 1.324
Rúbrica:

Planilha Orçamentária Sintética			
Item	**Descrição**	**Und**	**Quant.**
1	**SERVIÇOS PRELIMINARES**		
1.1	PLACA DE OBRA EM CHAPA DE ACO GALVANIZADO	m²	6,00
1.2	LOCACAO CONVENCIONAL DE OBRA, UTILIZANDO GABARITO DE TÁBUAS CORRIDAS PONTALETADAS A CADA 2,00M - 2 UTILIZAÇÕES. AF_10/2018	M	92,00
2	**FUNDAÇÃO**		
2.1	ESCAVAÇÃO MANUAL DE VALA COM PROFUNDIDADE MENOR OU IGUAL A 1,30 M. AF_03/2016	m³	14,31
2.2	(CINTA INFERIOR) Concreto armado fck=15MPa fabricado na obra, adensado e lançado, para Uso Geral, com formas planas em compensado resinado 12mm (05 usos)	m³	5,15
2.3	(CINTA SUPERIOR) Concreto armado fck=15MPa fabricado na obra, adensado e lançado, para Uso Geral, com formas planas em compensado resinado 12mm (05 usos)	m³	5,15
2.4	(PILARES) Concreto armado fck=15MPa fabricado na obra, adensado e lançado, para Uso Geral, com formas planas em compensado resinado 12mm (05 usos)	m³	2,15
3	**ALVENARIA**		
3.1	Alvenaria bloco cerâmico vedação, 9x19x24cm, e=19cm, com argamassa AC-1, junta=2cm	m²	143,12
4	**REVESTIMENTOS**		
4.1	Emboço ou reboco especial de parede, espessura 3cm, com argamassa 1:4 cal e areia	m²	286,24
4.2	CONTRAPISO EM ARGAMASSA TRAÇO 1:4 (CIMENTO E AREIA), PREPARO MANUAL, APLICADO EM ÁREAS SECAS SOBRE LAJE, ADERIDO, ESPESSURA 4CM. AF_06/2014	m²	69,33
4.3	REVESTIMENTO CERÂMICO PARA PISO COM PLACAS TIPO ESMALTADA EXTRA DE DIMENSÕES 45X45 CM APLICADA EM AMBIENTES DE ÁREA ENTRE 5 M2 E 10 M2. AF_06/2014	m²	69,33
5	**COBERTURA**		
5.1	TRAMA DE MADEIRA COMPOSTA POR RIPAS, CAIBROS E TERÇAS PARA TELHADOS DE ATÉ 2 ÁGUAS PARA TELHA DE ENCAIXE DE CERÂMICA OU DE CONCRETO, INCLUSO TRANSPORTE VERTICAL. AF_07/2019	m²	110,41
5.2	TELHAMENTO COM TELHA CERÂMICA CAPA-CANAL, TIPO COLONIAL, COM ATÉ 2 ÁGUAS, INCLUSO TRANSPORTE VERTICAL. AF_07/2019	m²	110,41
6	**ESQUADRIAS**		
6.1	KIT DE PORTA DE MADEIRA PARA PINTURA, SEMI-OCA (LEVE OU MÉDIA), PADRÃO MÉDIO, 90X210CM, ESPESSURA DE 3,5CM, ITENS INCLUSOS: DOBRADIÇAS, MONTAGEM E INSTALAÇÃO DO BATENTE, SEM FECHADURA - FORNECIMENTO E INSTALAÇÃO. AF_12/2019	UN	3,00
6.2	Cobogo de cimento (elemento vazado, circular), 30 x 30 x 5cm, assentado com argamassa de cimento e areia	m²	30,00
7	**INSTALAÇÕES ELETRICAS**		
7.1	PONTO DE TOMADA RESIDENCIAL INCLUINDO TOMADA (2 MÓDULOS) 10A/250V, CAIXA ELÉTRICA, ELETRODUTO, CABO, RASGO, QUEBRA E CHUMBAMENTO. AF_01/2016	UN	8,00
7.2	PONTO DE ILUMINAÇÃO RESIDENCIAL INCLUINDO INTERRUPTOR PARALELO, CAIXA ELÉTRICA, ELETRODUTO, CABO, RASGO, QUEBRA E CHUMBAMENTO (EXCLUINDO LUMINÁRIA E LÂMPADA). AF_01/2016	UN	4,00
7.3	LUMINÁRIA TIPO PLAFON EM PLÁSTICO, DE SOBREPOR, COM 1 LÂMPADA FLUORESCENTE DE 15 W, SEM REATOR - FORNECIMENTO E INSTALAÇÃO. AF_02/2020	UN	5,00
8	**INSTALAÇAO HIDRO-SANITARIA**		

O presente documento digital foi conferido com o original e assinado digitalmente por MARCELO TIMOTEO DE OLIVEIRA, em sexta-feira, 26 de fevereiro de 2021 13:17:05 GMT-03:00, CNS: 06.870-0 - 1º OFÍCIO DE REGISTRO CIVIL DAS PESSOAS NATURAIS E TABELIONATO DE NOTAS/PB, nos termos da medida provisória N. 2.200-2 de 24 de agosto de 2001. Sua autenticidade deverá ser confirmada no endereço eletrônico www.cenad.org.br/autenticidade. O presente documento digital pode ser convertido em papel por meio de autenticação no Tabelionato de Notas. Provimento nº 100/2020 CNJ - artigo 22.

Confira os dados do ato em: https://selodigital.tjpb.jus.br ou Consulte o Documento em: https://azevedobastos.not.br/documento/14032260221717647 4161

CARTÓRIO
Autenticação Digital Código: 14032260221717647 4161-2
Data: 26/02/2021 12:42:57
Valor Total do Ato: R$ 4,66
Selo Digital Tipo Normal C: ALF60589-36XA;

CNJ: 06.870-0
Cartório Azevêdo Bastos
Av. Presidente Epitácio Pessoa - 1145
Bairro dos Estado, João Pessoa - PB
(83) 3244-5404 - cartorio@azevedobastos.not.br
https://azevedobastos.not.br

Válber Azevêdo de M. Cavalcanti
Titular

TJPB

8.1	PONTO DE CONSUMO TERMINAL DE ÁGUA FRIA (SUBRAMAL) COM TUBULAÇÃO DE PVC, DN 25 MM, INSTALADO EM RAMAL DE ÁGUA, INCLUSOS RASGO E CHUMBAMENTO EM ALVENARIA. AF_12/2014	UN	3,00
8.2	Ponto de esgoto com tubo de pvc rígido soldável de Ø 50 mm (pias de cozinha, máquinas de lavar, etc...)	un	2,00
8.3	Ponto de esgoto com tubo de pvc rígido soldável de Ø 100 mm (vaso sanitário)	pt	1,00
8.4	VASO SANITÁRIO SIFONADO COM CAIXA ACOPLADA LOUÇA BRANCA - PADRÃO MÉDIO, INCLUSO ENGATE FLEXÍVEL EM METAL CROMADO, 1/2 X 40CM - FORNECIMENTO E INSTALAÇÃO. AF_01/2020	UN	1,00
8.5	LAVATÓRIO LOUÇA BRANCA COM COLUNA, *44 X 35,5* CM, PADRÃO POPULAR - FORNECIMENTO E INSTALAÇÃO. AF_01/2020	UN	1,00
8.6	Fossa séptica com 03 anéis, ø=1,00m e h=0,50m, com fundo e tampa de concreto, com separador de anéis (completa)	un	1,00
9	**PINTURA**		
9.1	APLICAÇÃO E LIXAMENTO DE MASSA LÁTEX EM PAREDES, UMA DEMÃO. AF_06/2014	m²	143,12
9.3	APLICAÇÃO MANUAL DE PINTURA COM TINTA LÁTEX ACRÍLICA EM PAREDES, DUAS DEMÃOS. AF_06/2014	m²	286,00
10	**SERVIÇOS FINAIS**		
10.1	LIMPEZA FINAL DA OBRA	m²	150,00

O presente documento digital foi conferido com o original e assinado digitalmente por MARCELO TIMOTEO DE OLIVEIRA, em sexta-feira, 26 de fevereiro de 2021 13:17:05 GMT-03:00, CNS: 06.870-0 - 1º OFÍCIO DE REGISTRO CIVIL DAS PESSOAS NATURAIS E TABELIONATO DE NOTAS/PB, nos termos da medida provisória N. 2.200-2 de 24 de agosto de 2001. Sua autenticidade deverá ser confirmada no endereço eletrônico www.cenad.org.br/autenticidade. O presente documento digital pode ser convertido em papel por meio de autenticação no Tabelionato de Notas. Provimento nº 100/2020 CNJ - artigo 22.

Confira os dados do ato em: https://selodigital.tjpb.jus.br ou Consulte o Documento em: https://azevedobastos.not.br/documento/140322602217176474161

CARTÓRIO
Autenticação Digital Código: 14032260221717647 4161-3
Data: 26/02/2021 12:42:57
Valor Total do Ato: R$ 4,66
Selo Digital Tipo Normal C: ALF60590-JVXN;

CNJ: 06.870-0
Cartório Azevêdo Bastos
Av. Presidente Epitácio Pessoa - 1145
Bairro dos Estado, João Pessoa - PB
(83) 3244-5404 - cartorio@azevedobastos.not.br
https://azevedobastos.not.br

Válber Azevêdo de M. Cavalcanti
Titular

TJPB

PM DE AMARANTE
DO MARANHÃO - MA
FL (S) Nº 1339
Rúbrica:

Anotação de Responsabilidade Técnica - ART
Lei nº 6.496, de 7 de dezembro de 1977

CREA-MA

ART OBRA / SERVIÇO
Nº MA20200381294

Conselho Regional de Engenharia e Agronomia do Estado do Maranhão

INICIAL

1. Responsavel Tecnico

ANTONIO DIECKSON COSTA SILVA
Título profissional: **ENGENHEIRO CIVIL**
RNP: **1115245228**
Registro: **1115245228MA**

Empresa contratada: **AD & JM SERVIÇOS E PRODUTOS LTDA**
Registro: **0005426430-MA**

2. Dados do Contrato

Contratante: **FUNDO DE MANUTENÇÃO DA EDUCAÇÃO BÁSICA DE SÃO JOÃO DO CARU**
CPF/CNPJ: **31.069.301/0001-03**
RUA DO LIMÃO
Nº: **109**
Complemento: **TÉRREO**
Bairro: **CENTRO**
Cidade: **SÃO JOÃO DO CARU**
UF: **MA**
CEP: **65385970**

Contrato: **100/2020**
Celebrado em: **09/10/2020**
Valor: **R$ 88.044,79**
Tipo de contratante: **Pessoa Jurídica de Direito Público**
Ação Institucional: **Outros**

3. Dados da Obra/Serviço

POVOADO PROCÓPIO
Nº: **S/N**
Complemento:
Bairro: **ZONA RURAL**
Cidade: **SÃO JOÃO DO CARU**
UF: **MA**
CEP: **65385970**
Data de início: **12/10/2020**
Previsão de término: **14/12/2020**
Coordenadas Geográficas: **-3.550679, -46.251101**
Finalidade: **Escolar**
Código: **Não Especificado**
Proprietário: **FUNDO DE MANUTENÇÃO DA EDUCAÇÃO BÁSICA DE SÃO JOÃO DO CARU**
CPF/CNPJ: **31.069.301/0001-03**

4. Atividade Técnica

1 - ATUACAO	Quantidade	Unidade
53 - EXECUCAO > #A0614 - MOVIMENTO DE TERRA	1,00	un
53 - EXECUCAO > #A0602 - FUNDACOES SUPERFICIAIS	1,00	un
53 - EXECUCAO > #A0436 - INSTALACOES SANITARIAS	1,00	un
53 - EXECUCAO > #A0435 - INSTALACOES HIDRAULICAS	1,00	un
53 - EXECUCAO > #A0314 - ALVENARIA AUTO-PORTANTE/ESTRUTURAL	1,00	un
53 - EXECUCAO > #A0304 - ESTRUTURA DE MADEIRA	1,00	un
53 - EXECUCAO > #B1106 - INSTALACAO ELETRICA EM B.TENSAO P/ FINS RESID./COMERC.	1,00	un
53 - EXECUCAO > #A0130 - PINTURA	1,00	un
53 - EXECUCAO > #A0301 - ESTRUTURA DE CONCRETO ARMADO	1,00	un

Após a conclusão das atividades técnicas o profissional deve proceder a baixa desta ART

5. Observações

ART REFERENTE A CONSTRUÇÃO DE UMA ESCOLA NO POVOADO PROCÓPIO NO MUNICÍPIO DE SÃO JOÃO DO CARU MA.

6. Declarações

- Cláusula Compromissória. Qualquer conflito ou litígio originado do presente contrato, bem como sua interpretação ou execução, será resolvido por arbitragem, de acordo com a Lei no. 9.307, de 23 de setembro de 1996, por meio do Centro de Mediação e Arbitragem - CMA vinculado ao Crea-MA nos termos do respectivo regulamento de arbitragem que, expressamente, as partes declaram concordar.

- Declaro que estou cumprindo as regras de acessibilidade previstas nas normas técnicas da ABNT, na legislação específica e no decreto n. 5296/2004.

7. Entidade de Classe

SEM INDICACAO DE ENTIDADE DE CLASSE

8. Assinaturas

Declaro serem verdadeiras as informações acima

Antonio Dieckson Costa Silva
ANTONIO DIECKSON COSTA SILVA - CPF: 045.335.903-57

_____, _____ de _____ de _____
Local data

Bianca Ferreira da Silva
FUNDO DE MANUTENÇÃO DA EDUCAÇÃO BÁSICA DE SÃO JOÃO DO CARU
- CNPJ: 31.069.301/0001-03

9. Informações

* A ART é válida somente quando quitada, mediante apresentação do comprovante do pagamento ou conferência no site do Crea.

A autenticidade desta ART pode ser verificada em: https://crea-ma.sitac.com.br/publico/, com a chave: 6af832
Impresso em: 09/12/2020 às 09:18:45 por : ip: 45.178.172.129

www.creama.org.br
Tel: (98) 2108-8300
faleconosco@creama.org.br
Fax: (98) 2108-8300

CREA-MA

O presente documento digital foi conferido com o original e assinado digitalmente por MARCELO TIMOTEO DE OLIVEIRA, em sexta-feira, 26 de fevereiro de 2021 13:17:05 GMT-03:00, CNS: 06.870-0 - 1º OFÍCIO DE REGISTRO CIVIL DAS PESSOAS NATURAIS E TABELIONATO DE NOTAS/PB, nos termos da medida provisória N. 2.200-2 de 24 de agosto de 2001. Sua autenticidade deverá ser confirmada no endereço eletrônico www.cenad.org.br/autenticidade. O presente documento digital pode ser convertido em papel por meio de autenticação no Tabelionato de Notas. Provimento nº 100/2020 CNJ - artigo 22.

Confira os dados do ato em: https://selodigital.tjpb.jus.br ou Consulte o Documento em: https://azevedobastos.not.br/documento/14032260221717647 4161

CARTÓRIO
Autenticação Digital Código: 14032260221717647 4161-4
Data: 26/02/2021 12:42:57
Valor Total do Ato: R$ 4,66
Selo Digital Tipo Normal C: ALF60591-2JEM;

CNJ: 06.870-0

Cartório Azevêdo Bastos
Av. Presidente Epitácio Pessoa - 1145
Bairro dos Estado, João Pessoa - PB
(83) 3244-5404 - cartorio@azevedobastos.not.br
https://azevedobastos.not.br

Válber Azevêdo de M. Cavalcanti
Titular

TJPB

Anotação de Responsabilidade Técnica - ART
Lei nº 6.496, de 7 de dezembro de 1977

CREA-MA

ART OBRA / SERVIÇO
Nº MA20200381294

Conselho Regional de Engenharia e Agronomia do Estado do Maranhão

INICIAL

10. Valor
Valor da ART: R$ 233,94 Registrada em: 03/12/2020 Valor pago: R$ 233,94 Nosso Número: 8302865829

PM DE AMARANTE
DO MARANHÃO - MA
FL (S) Nº 1.330
Rúbrica:

A autenticidade desta ART pode ser verificada em: https://crea-ma.sitac.com.br/publicof, com a chave: 6aB32
Impressa em: 09/12/2020 às 09:18:45 por: ip: 45.178.172.123

www.creama.org.br telecontosco@creama.org.br
Tel: (98) 2108-8300 Fax: (98) 2108-8300

CREA-MA

O presente documento digital foi conferido com o original e assinado digitalmente por MARCELO TIMOTEO DE OLIVEIRA, em sexta-feira, 26 de fevereiro de 2021 13:17:05 GMT-03:00, CNS: 06.870-0 - 1º OFÍCIO DE REGISTRO CIVIL DAS PESSOAS NATURAIS E TABELIONATO DE NOTAS/PB, nos termos da medida provisória N. 2.200-2 de 24 de agosto de 2001. Sua autenticidade deverá ser confirmada no endereço eletrônico www.cenad.org.br/autenticidade. O presente documento digital pode ser convertido em papel por meio de autenticação no Tabelionato de Notas. Provimento nº 100/2020 CNJ - artigo 22.

Confira os dados do ato em: https://selodigital.tjpb.jus.br ou Consulte o Documento em: https://azevedobastos.not.br/documento/140322602217176474161

CARTÓRIO
Autenticação Digital Código: 140322602217176474161-5
Data: 26/02/2021 12:42:57
Valor Total do Ato: R$ 4,66
Selo Digital Tipo Normal C: ALF60592-CY41;

CNJ: 06.870-0
Cartório Azevêdo Bastos
Av. Presidente Epitácio Pessoa - 1145
Bairro dos Estado, João Pessoa - PB
(83) 3244-6404 - cartorio@azevedobastos.not.br
https://azevedobastos.not.br

Válber Azevêdo de M. Cavalcanti
Titular

TJPB

PM DE AMARANTE
DO MARANHÃO - MA
FL (3) Nº 1.331
Rúbrica:

Certidão de Acervo Técnico - CAT
Resolução Nº 1025 de 30 de Outubro de 2009
Resolução Nº 218 de 29 de Junho de 1973

CREA-MA

Conselho Regional de Engenharia e Agronomia do Estado do Maranhão

CAT COM REGISTRO DE ATESTADO

838113/2020

Atividade concluída

CERTIFICAMOS, em cumprimento ao disposto na Resolução nº 1.025, de 30 de outubro de 2009, do Confea, que consta dos assentamentos deste Conselho Regional de Engenharia e Agronomia do Estado do Maranhão - Crea-MA, o Acervo Técnico do profissional **ANTONIO DIECKSON COSTA SILVA** referente à(s) Anotação(ões) de Responsabilidade Técnica - ART abaixo discriminada(s):

Profissional: **ANTONIO DIECKSON COSTA SILVA**
Registro: **1115245228MA** RNP: **1115245228**
Título profissional: ENGENHEIRO CIVIL

Número da ART: **MA20190263237** Tipo de ART: OBRA / SERVIÇO Registrada em: 17/06/2019 Baixada em: 21/12/2020
Forma de registro: INICIAL Participação técnica: INDIVIDUAL
Empresa contratada: **PROJEPLAN SERVIÇOS EIRELI**

Contratante: **PREFEITURA MUNICIPAL DE VITÓRIA DO MEARIM** CPF/CNPJ: **05.646.807/0001-10**
Endereço do contratante: TRAVESSA ANTONIO FILHO Nº: S/N
Complemento: Bairro: CAMPINA
Cidade: VITÓRIA DO MEARIM UF: MA CEP: 65350000
Contrato: Celebrado em:
Valor do contrato: R$ 492.573,37 Tipo de contratantee: Pessoa Juridica de Direito Público
Ação institucional: Outros
Endereço da obra/serviço: TRAVESSA ANTONIO FILHO Nº: S/N
Complemento: Bairro: CAMPINA
Cidade: VITÓRIA DO MEARIM UF: MA CEP: 65350000
Data de início: 05/06/2019 Conclusão efetiva: 05/08/2019
Finalidade: SEM DEFINIÇÃO
Proprietário: PREFEITURA MUNICIPAL DE VITÓRIA DO MEARIM CPF/CNPJ: 05.646.807/0001-10

Atividade Técnica: **1 - ATUACAO** #A0130 - PINTURA 53 - EXECUCAO 1.00 unidade; **1 - ATUACAO** #A0211 - INSTALACOES URBANAS - PARQUES E JARDINS 53 - EXECUCAO 1.00 unidade; **1 - ATUACAO** #A0218 - URBANIZACAO 53 - EXECUCAO 1.00 unidade; **1 - ATUACAO** #A0304 - ESTRUTURA DE MADEIRA 53 - EXECUCAO 1.00 unidade; **1 - ATUACAO** #A0305 - ESTRUTURA DE CONCRETO PRE-MOLDADO 53 - EXECUCAO 1.00 unidade; **1 - ATUACAO** #A0399 - SERVICOS AFINS E CORRELATOS EM ESTRUTURA E CONCRETOS 53 - EXECUCAO 1.00 unidade; **1 - ATUACAO** #A0435 - INSTALACOES HIDRAULICAS 53 - EXECUCAO 1.00 unidade; **1 - ATUACAO** #A0509 - PAVIMENTACAO DE PARALELEPIPEDOS 53 - EXECUCAO 1.00 unidade; **1 - ATUACAO** #A0534 - SARJETAS 53 - EXECUCAO 1.00 unidade; **1 - ATUACAO** #A0535 - MEIO-FIOS 53 - EXECUCAO 1.00 unidade; **1 - ATUACAO** #A0539 - SINALIZACAO HORIZONTAL 53 - EXECUCAO 1.00 unidade; **1 - ATUACAO** #A0614 - MOVIMENTO DE TERRA 53 - EXECUCAO 1.00 unidade; **1 - ATUACAO** #A0615 - ESCAVACAO 53 - EXECUCAO 1.00 unidade; **1 - ATUACAO** #B1106 - INSTALACAO ELETRICA EM B.TENSAO P/ FINS RESID./COMERC. 53 - EXECUCAO 1.00 unidade;

Observações

REFERENTE A EXECUÇÃO DA REFORMA DA PRAÇA NOSSA SENHORA DE NAZARÉ NO MUNICÍPIO DE VITORIA DO MEARIM - MA

Informações Complementares

CERTIFICAMOS, finalmente, que se encontra vinculado à presente Certidão de Acervo Técnico – CAT, o atestado contendo 5 folha(s), expedido pelo contratante da obra/serviço, a quem cabe a responsabilidade pela veracidade e exatidão das informações nele constantes.

Certidão de Acervo Técnico nº 838113/2020
10/06/2021, 09:31
bz837

A Certidão de Acervo Técnico (CAT) à qual o atestado está vinculado constituirá prova da capacidade técnico-profissional da pessoa jurídica somente se o responsável técnico indicado estiver ou venha a ser integrado ao seu quadro técnico por meio de declaração entregue no momento da habilitação ou da entrega das propostas.

Certificamos que se encontra vinculado à presente CAT o atestado apresentado em cumprimento à Lei nº 8.666/93, expedido pela pessoa jurídica contratante, a quem cabe a responsabilidade pela veracidade e exatidão das informações nele constantes. É de responsabilidade deste Conselho a verificação da atividade profissional em conformidade com a Lei nº 5.194/66 e Resoluções do Conselho Federal de Engenharia e Agronomia - CONFEA.

Esta certidão perderá a validade, caso ocorra qualquer alteração posterior dos elementos cadastrais nela contidos.

Fica(m) Excluído(s), no entanto, o(s) serviço(s) cujas atribuições não competem ao(s) profissional(is) em questão.

A autenticidade desta Certidão pode ser verificada em: https://crea-ma.sitac.com.br/publico/, com a chave: bz837

GOVERNO MUNICIPAL VITÓRIA DO MEARIM
Vitória em um novo tempo!

PREFEITURA MUNICIPAL DE VITÓRIA DO MEARIM
CPNJ: 05.646.807/0001-10

ATESTADO DE CAPACIDADE

A PREFEITURA MUNICIPAL DE VITÓRIA DO MEARIM, com sede na Rua Teodoro Ferreira, Itapuitapera, S/N, Centro Administrativo – Vitória do Mearim/MA CEP 65.350-000, CNPJ: 05.646.807/0001-10, atesta para os devidos fins e a quem possa interessar, que a empresa **PROJEPLAN SERVIÇOS EIRELI, CNPJ 30.052.887/0001-22,** com sede na Rua Profeta Isaías, nº 541, centro, Alto Alegre do Pindaré, através do profissional ANTONIO DIECKSON COSTA SILVA, **ENGENHEIRO CIVIL, CREA: 111524522-8**, com ART registrada sob o número **MA20190263237**, executou satisfatoriamente de acordo com as exigências do cliente e em conformidade com as normas técnicas os serviços descritos abaixo.

1. DADOS DA OBRA/SERVIÇOS:

Contrato/Convênio: EXECUÇÃO DA REFORMA DA PRAÇA NOSSA SENHORA DE NAZARÉ (PRAÇA DA SANTA) NO MUNICÍPIO DE VITORIA DO MEARIM – MA.

Local de Realização: TRAVESSA ANTONIO FILHO S/N - CAMPINA - VITÓRIA DO MEARIM/MA.

Período de Realização: 05/06/2019 a 18/06/2019 e 04/07/2019 a 05/08/2019

2. DADOS DO CONTRATANTE

Nome/ Razão Social: PREFEITURA MUNICIPAL DE VITÓRIA DO MEARIM.
CNPJ: 05.646.807/0001-10.

3. DADOS DA PESSOA JURÍDICA CONTRATADA

Nome/ Razão Social: PROJEPLAN SERVIÇOS EIRELI.
CNPJ: 30.052.887/0001-22

4. DADOS DO RESPONSÁVEL LTÉCNICO

Nome: ANTONIO DIECKSON COSTA SILVA
Título/ Cargo: Engenheiro Civil
CREA: **111524522-8**

5. DADOS DO FISCAL RESPONSÁVEL

Nome: Edinilton Rodrigues Muniz
Título/ Cargo: Engenheiro Civil Fiscal
CREA: **1116169045MA**
ART CARGO/FUNÇÃO: **MA20210398586**
ART FISCALIZAÇÃO: **MA20210421736**

SERVIÇOS EXECUTADOS

- **Planilha em anexo.**

Digitalizado com CamScanner

Este documento encontra-se registrado no Conselho Regional de Engenharia e Agronomia do Estado do Maranhão, vinculado à Certidão nº 838113/2020, em 10/06/2021 emitida

Certidão nº 838113/2020
10/06/2021, 13:10
Chave de Impressão: bz837
O documento neste ato registrado foi emitido em 09/06/2021 e contém 5 folhas

GOVERNO MUNICIPAL
VITÓRIA
DO MEARIM
Vitória em um novo tempo!

PREFEITURA MUNICIPAL DE VITÓRIA DO MEARIM
CPNJ: 05.646.807/0001-10

Vitória do Mearim, 19 de maio de 2021.

Edinilton Rodrigues Muniz
Engenheiro Civil Fiscal
CREA 1116169045MA

PO - PLANILHA ORÇAMENTÁRIA

OBJETO	MUNICÍPIO / UF	
REFORMA DA PRAÇA NOSSA SENHORA DE NAZARÉ NO MUNICIPIO DE VITORIA DO MEARIM	VITÓRIA DO MEARIM	

DESCRIÇÃO DO LOTE
REFORMA DA PRAÇA NOSSA SENHORA DE NAZARÉ NO MUNICIPIO DE VITORIA DO MEARIM

Item	Fonte	Código	Descrição	Unidade	Quantidade
			REFORMA DA PRAÇA NOSSA SENHORA DE NAZARÉ NO MUNICIPIO DE VITORIA DO MEARIM		
1.			**SERVIÇOS PRELIMINARES**		
1.1.	SINAPI	74209/1	PLACA DE OBRA EM CHAPA DE ACO GALVANIZADO	M2	6,00
1.2.	SINAPI	74077/2	LOCACAO CONVENCIONAL DE OBRA, ATRAVÉS DE GABARITO DE TABUAS CORRIDAS	M2	3.878,43
1.3.	SINAPI	73847/1	ALUGUEL CONTAINER/ESCRIT INCL INST ELET LARG=2,20 COMP=6,20M ALTURA 2,50M	MÊS	4,00

Digitalizado com CamScanner

Este documento encontra-se registrado no Conselho Regional de Engenharia e Agronomia do Estado do Maranhão, vinculado à Certidão nº 838113/2020, emitida em 10/06/2021

Certidão nº 838113/2020
10/06/2021, 13:10
Chave de Impressão: bz837
O documento neste ato registrado foi emitido em 09/06/2021 e contém 5 folhas

PREFEITURA MUNICIPAL DE VITÓRIA DO MEARIM
CPNJ: 05.646.807/0001-10

1.4.	SINAPI	79472	REGULARIZACAO DE SUPERFICIES EM TERRA COM MOTONIVELADORA	M2	3.878,43
1.5.	SINAPI	96386	EXECUÇÃO E COMPACTAÇÃO DE ATERRO COM SOLO PREDOMINANTEMENTE ARENOSO -	M3	775,68
1.6.	SINAPI	74220/1	TAPUME DE CHAPA DE MADEIRA COMPENSADA, E= 6MM, COM PINTURA A CAL	M2	482,32
2.			DEMOLIÇÃO E RETIRADA		
2.1	SINAPI	85184	RETIRADA DE GRAMA EM PLACAS	M2	3.842,32
2.2.	ORSE	3242	REMOÇÃO DE POSTE E FIAÇÃO	UND	9,00
2.3.	SINAPI	98530	CORTE RASO E RECORTE DE ÁRVORE COM DIÂMETRO DE TRONCO MAIOR OU IGUAL	UN	16,00
2.4.	SINAPI	90082	ESCAVAÇÃO MECANIZADA DE VALA COM PROF. ATÉ 1,5 M (MÉDIA ENTRE MONTANTE	M3	26,59
2.5.	SINAPI	98526	REMOÇÃO DE RAÍZES REMANESCENTES DE TRONCO DE ÁRVORE COM DIÂMETRO	UN	16,00
2.6.	ORSE	21	DEMOLIÇÃO DE MEIO-FIO PREMOLDADO	M	472,99
3.			PAVIMENTAÇÃO		
3.1.	SINAPI	92399	EXECUÇÃO DE VIA EM PISO INTERTRAVADO, COM BLOCO RETANGULAR COR NATURAL	M2	1.927,25
3.2.	SINAPI	94273	ASSENTAMENTO DE GUIA (MEIO-FIO) EM TRECHO RETO, CONFECCIONADA EM	M	967,02
3.3.	SINAPI	94287	EXECUÇÃO DE SARJETA DE CONCRETO USINADO, MOLDADA IN LOCO EM TRECHO	M	235,25
3.4.	SINAPI	94968	CONCRETO MAGRO PARA LASTRO, TRAÇO 1:4,5:4,5 (CIMENTO/ AREIA MÉDIA/ BRITA 1) -	M3	8,86
3.5.	SINAPI	94439	(COMPOSIÇÃO REPRESENTATIVA) DO SERVIÇO DE CONTRAPISO EM ARGAMASSA	M2	177,25
3.6.	SINAPI	72183	PISO EM CONCRETO 20MPA PREPARO MECANICO, ESPESSURA 7 CM, COM ARMACAO EM	M2	177,25
4.			INSTALAÇÕES ELÉTRICAS		
4.10.	SINAPI	74131/4	QUADRO DE DISTRIBUICAO DE ENERGIA DE EMBUTIR, EM CHAPA METALICA, PARA 18	UN	1,00
4.11.	SINAPI	00039685	CAIXA EXTERNA DE MEDICAO PARA 1 MEDIDOR TRIFASICO, COM VISOR, EM CHAPA DE	UN	1,00
4.12.	SINAPI	93660	DISJUNTOR BIPOLAR TIPO DIN, CORRENTE NOMINAL DE 10A - FORNECIMENTO E	UN	5,00
4.13.	SINAPI	93654	DISJUNTOR MONOPOLAR TIPO DIN, CORRENTE NOMINAL DE 16A - FORNECIMENTO E	UN	4,00
4.14.	SINAPI	93656	DISJUNTOR MONOPOLAR TIPO DIN, CORRENTE NOMINAL DE 25A - FORNECIMENTO E	UN	1,00
4.15.	SINAPI	93672	DISJUNTOR TRIPOLAR TIPO DIN, CORRENTE NOMINAL DE 40A - FORNECIMENTO E	UN	2,00
4.16.	SINAPI	00039471	DISPOSITIVO DPS CLASSE II, 1 POLO, TENSAO MAXIMA DE 275 V, CORRENTE MAXIMA DE	UN	4,00
4.17.	SINAPI	00039455	DISPOSITIVO DR, 4 POLOS, SENSIBILIDADE DE 30 MA, CORRENTE DE 25 A, TIPO AC	UN	10,00
4.18.	SINAPI	000339 8	ISOLADOR DE PORCELANA, TIPO ROLDANA, DIMENSOES DE "72" X "72" MM,	UN	1,00
4.19.	SINAPI	00000430	PARAFUSO M16 EM ACO GALVANIZADO, COMPRIMENTO = 125 MM, DIAMETRO = 16 MM,	UN	1,00

Digitalizado com CamScanner

Este documento encontra-se registrado no Conselho Regional de Engenharia e Agronomia do Estado do Maranhão, vinculado à Certidão nº 838113/2020, emitida em 10/06/2021

Certidão nº 838113/2020
10/06/2021, 13:10
Chave de Impressão: bz837
O documento neste ato registrado foi emitido em 09/06/2021 e contém 5 folhas

PREFEITURA MUNICIPAL DE VITÓRIA DO MEARIM
CPNJ: 05.646.807/0001-10

4.20	SINAPI	92343	TUBO DE AÇO GALVANIZADO COM COSTURA, CLASSE MÉDIA, DN 80 (3"), CONEXÃO	M	6,00
4.21	SINAPI	96985	HASTE DE ATERRAMENTO 5/8 PARA SPDA - FORNECIMENTO E INSTALAÇÃO AF_12/2017	UN	1,00
4.22	SINAPI	98111	CAIXA DE INSPEÇÃO PARA ATERRAMENTO, CIRCULAR, EM POLIETILENO, DIÂMETRO	UN	1,00
4.23	SINAPI	00001049	CABECOTE PARA ENTRADA DE LINHA DE ALIMENTACAO PARA ELETRODUTO, EM LIGA DE	UN	1,00
4.24	SINAPI	91854	ELETRODUTO FLEXÍVEL CORRUGADO, PVC, DN 25 MM (3/4"), PARA CIRCUITOS	M	383,96
4.25	SINAPI	00039246	ELETRODUTODUTO PEAD FLEXIVEL PAREDE SIMPLES, CORRUGACAO HELICOIDAL, CORRUGAÇÃO HELICOIDAL, COR PRETA, SEM ROSCA, DE 1 1/2" PARA CABEAMENTO SUBTERRÂNEO (NBR 15715)	M	404,41
4.26	SINAPI	91870	ELETRODUTO RÍGIDO ROSCÁVEL, PVC, DN 20 MM (1/2"), PARA CIRCUITOS TERMINAIS,	M	3,00
4.27	SINAPI	91927	CABO DE COBRE FLEXÍVEL ISOLADO, 2,5 MM², ANTI-CHAMA 0,6/1,0 KV, PARA CIRCUITOS	M	1.345,15
4.28	SINAPI	91928	CABO DE COBRE FLEXÍVEL ISOLADO, 4 MM², ANTI-CHAMA 450/750 V, PARA CIRCUITOS	M	590,23
4.29	SINAPI	91930	CABO DE COBRE FLEXÍVEL ISOLADO, 6 MM², ANTI-CHAMA 450/750 V, PARA CIRCUITOS	M	174,14
4.30	SINAPI	91935	CABO DE COBRE FLEXÍVEL ISOLADO, 16 MM², ANTI-CHAMA 0,6/1,0 KV, PARA CIRCUITOS	M	176,45
4.31	SINAPI	74130/4	DISJUNTOR TERMOMAGNETICO TRIPOLAR PADRAO NEMA (AMERICANO) 10 A 50A 240V,	UN	9,00
4.32	SINAPI	72326	CHAVE SECCIONADORA TRIPOLAR, ABERTURA SOB CARGA, COM FUSÍVEIS NH -	UN	1,00
4.33	ORSE	S02794	CAIXA DE PASSAGEM 40X40X60CM EM ALVENARIA COM TAMPA DE CONCRETO	UN	49,00
4.34	SINAPI	92009	TOMADA BAIXA DE EMBUTIR (2 MÓDULOS), 2P+T 20 A, INCLUINDO SUPORTE E PLACA -	UN	2,00
5,			**INSTALAÇÕES HIDRÁULICAS**		
5.1.	SINAPI	89402	TUBO, PVC, SOLDÁVEL, DN 25MM, INSTALADO EM RAMAL DE DISTRIBUIÇÃO DE ÁGUA -	M	24,00
5.2.	SINAPI	89409	JOELHO 45 GRAUS, PVC, SOLDÁVEL, DN 25MM, INSTALADO EM RAMAL DE DISTRIBUIÇÃO	M	3,00
5.3.	SINAPI	90373	JOELHO 90 GRAUS COM BUCHA DE LATÃO, PVC, SOLDÁVEL, DN 25MM, X 1/2 INSTALADO	UN	1,00
5.4.	SINAPI	86913	TORNEIRA CROMADA 1/2" OU 3/4" PARA TANQUE, PADRÃO POPULAR - FORNECIMENTO E	UN	1,00
5.5.	SINAPI	89379	LUVA DE CORRER, PVC, SOLDÁVEL, DN 25MM, INSTALADO EM RAMAL OU SUB-RAMAL DE	UN	4,00
6,			**BRINQUEDOS URBANOS**		
6.1.	SEINFRA	C3000	GANGORRA COM TRÊS PRANCHAS CONFECÇÃO EM TUBO VAPOR E PINTURA EM	UND	2,00
6.2.	SEINFRA	C2997	ESCORREGADOR GRANDE - CONFECÇÃO EM TUBO VAPOR E PINTURA EM ESMALTE	UND	1,00
6.3.	SEINFRA	C3643	CARROSSEL TIPO OLA - CONFECÇÃO EM TUBO VAPOR E PINTURA EM ESMALTE	UND	2,00
6.4.	SEINF	C3641	ESCORREGADOR DUAS CADEIRAS - CONFECÇÃO EM	UND	1,00

Digitalizado com CamScanner

Este documento encontra-se registrado no Conselho Regional de Engenharia e Agronomia do Estado do Maranhão, vinculado à Certidão nº 838113/2020, emitida em 10/06/2021

Certidão nº 838113/2020
10/06/2021, 13:10
Chave de Impressão: bz837
O documento neste ato registrado foi emitido em 09/06/2021 e contém 5 folhas

...DE AMARANTE
DO MARANHÃO - MA
FL (9) Nº 1.336
Rúbrica:

GOVERNO MUNICIPAL VITÓRIA DO MEARIM
Vitória em um novo tempo!

PREFEITURA MUNICIPAL DE VITÓRIA DO MEARIM
CPNJ: 05.646.807/0001-10

	RA		TUBO VAPOR E PINTURA EM		
7,			**PINTURA**		
7.1.	SINAPI	72815	APLICACAO DE TINTA A BASE DE EPOXI SOBRE PISO	M2	23,89
7.2.	SINAPI	83693	CAIACAO EM MEIO FIO	M2	290,11
7.3.	SINAPI	88489	APLICAÇÃO MANUAL DE PINTURA COM TINTA LÁTEX ACRÍLICA EM PAREDES, DUAS DEMÃOS	M2	44,00
8,			**URBANIZACÃO**		
8.3.	Composição	Anexa	LIXEIRA	UND	10,00
8.5.	SINAPI	83683	CAMADA HORIZONTAL DRENANTE C/ PEDRA BRITADA 1 E 2	M3	20,52
8.6.	ORSE	11201	GRADIL COM QUADRO EM TUBO GALVANIZADO 1" X 1/4" E TELA GALVANIZADA MALHA DE	M2	52,47
8.7.	SINAPI	79498/1	PINTURA A OLEO BRILHANTE SOBRE SUPERFICIE METALICA, UMA DEMAO INCLUSO UMA	M2	114,06
9,			**SERVIÇOS COMPLEMENTARES**		
9.1.	ORSE	3223	BANCO DE CONCRETO PREMOLDADO COM ENCOSTO E PINTURA	UND	17,00
9.2.	SINAPI	72947	SINALIZACAO HORIZONTAL COM TINTA RETRORREFLETIVA A BASE DE RESINA ACRILICA	M2	490,48
9.4.	ORSE	10713	FORNECIMENTO E COLOCAÇÃO DE TACHÃO REFLETIVA MONODIRECIONAL	UND	120,00
9.7.	SINAPI	95464	PINTURA VERNIZ POLIURETANO BRILHANTE EM MADEIRA, TRES DEMAOS	M2	177,52
9.8.	SINAPI	96556	CONCRETAGEM DE SAPATAS, FCK 30 MPA, COM USO DE JERICA –LANÇAMENTO,	M3	1,60
9.9.	SINAPI	72132	ALVENARIA EM TIJOLO CERAMICO MACICO 5X10X20CM 1/2 VEZ (ESPESSURA 10CM),	M2	4,06
10,			**LIMPEZA**		
10.1.	ORSE	7153	PLACA DE AÇO INOX ESCOVADO 60x100cm	M2	0,60
10.2.	SINAPI	9537	LIMPEZA FINAL DE RESÍDUOS SÓLIDOS NÃO PERIGOSOS	M2	3.878,43

Este documento encontra-se registrado no Conselho Regional de Engenharia e Agronomia do Estado do Maranhão, vinculado à Certidão nº 838113/2020, emitida em 10/06/2021

Certidão nº 838113/2020
10/06/2021, 13:10
Chave de Impressão: bz837
O documento neste ato registrado foi emitido em 09/06/2021 e contém 5 folhas

Digitalizado com CamScanner

Conselho Regional de Engenharia e Agronomia do Estado do Maranhão
Rua 28 de Julho,nº 214, Centro, São Luís/MA
Tel: + 55 (98) 2106-8300 Fax: + 55 (98) 2106-8300 E-mail: faleconosco@creama.org.br
CREA-MA
Impresso em: 10/06/2021, às 13:10.

PM DE AMARANTE
DO MARANHÃO - MA
FL (S) Nº 1.332
Rúbrica:

ServPro
SERVIÇOS E PRODUTOS

Ilmo(a). Sr(a). Presidente e demais membros da CPL
Prefeitura Municipal de Amarante – MA
TOMADA DE PREÇOS N° 003/2022
PROCESSO ADMINISTRATIVO N° 104/2022
DATA: 17/06/2022
HORÁRIO: 09:00

MODELO DE DECLARAÇÃO DE CUMPRIMENTO DO INCISO XXXIII DO ART. 7o , CF/88

A empresa **AD & JM SERVICOS E PRODUTOS LTDA**, inscrita no **CNPJ: 36.865.799/0001-26,** sediada na **AVENIDA TABJARA, Nº 623, BAIRRO BATATAL, SETOR BR 222, SANTA LUZIA – MA , CEP: 65.390-000,** através de seu proprietário(a),**José Mariano Muniz Neto, CPF: 055.290.213-60, CI.: 036630172009-6** , DECLARA, para fins do disposto no inciso V do artigo 27 da Lei nº 8.666, de 21 de junho de 1993, acrescido pela Lei nº 9.854, de 27 de outubro de 1999, que não possui no Quadro de Pessoal empregados menores de 18 (dezoito) anos em trabalho noturno, perigoso ou insalubre, nem em qualquer trabalho, menores de 16 (dezesseis) anos, salvo na condição de aprendiz, a partir de 14 (quatorze) anos.

Santa Luzia – MA, 16/06/2022

AD & JM SERVIÇOS E PRODUTOS
Lucas Vinicius da Silva Sá
CPF: 60751652318
RG: 0415649220118
Procurador

PM DE AMARANTE
DO MARANHÃO - MA
FL (S) Nº 1338
Rúbrica:

ServPro
SERVIÇOS E PRODUTOS

Ilmo(a). Sr(a). Presidente e demais membros da CPL
Prefeitura Municipal de Amarante – MA
TOMADA DE PREÇOS N° 003/2022
PROCESSO ADMINISTRATIVO N° 104/2022
DATA: 17/06/2022
HORÁRIO: 09:00

MODELO DE DECLARAÇÃO DE INEXISTÊNCIA DE FATOS IMPEDITIVOS DA HABILITAÇÃO

A empresa **AD & JM SERVICOS E PRODUTOS LTDA**, inscrita no **CNPJ: 36.865.799/0001-26,** sediada na **AVENIDA TABJARA, Nº 623, BAIRRO BATATAL, SETOR BR 222, SANTA LUZIA – MA , CEP: 65.390-000,** através de seu proprietário(a),**José Mariano Muniz Neto, CPF: 055.290.213-60, CI.: 036630172009-6 DECLARA,** sob as penas da lei, nos termos do artigo 32, §2º, da Lei nº 8.666/1993, que até a presente data, nenhum fato ocorreu que a inabilite a participar da TOMADA DE PREÇO em epígrafe e que contra ela não existe nenhum pedido de falência ou concordata.

Declara, outrossim, conhecer na íntegra o Edital e que se submete a todos os seus termos.

Santa Luzia – MA, 16/06/2022

AD & JM SERVIÇOS E PRODUTOS
Lucas Vinicius da Silva Sá
CPF: 60751652318
RG: 0415649220118
Procurador

...E AMARANTE
DO MARANHÃO - MA
FL (S) Nº 1.339
Rúbrica:

ServPro
SERVIÇOS E PRODUTOS

Ilmo(a). Sr(a). Presidente e demais membros da CPL
Prefeitura Municipal de Amarante – MA
TOMADA DE PREÇOS N° 003/2022
PROCESSO ADMINISTRATIVO N° 104/2022
DATA: 17/06/2022
HORÁRIO: 09:00

MODELO DE DECLARAÇÃO EXPRESSA DE TOTAL CONCORDÂNCIA COM OS TERMOS DO EDITAL

A empresa **AD & JM SERVICOS E PRODUTOS LTDA**, inscrita no **CNPJ: 36.865.799/0001-26,** sediada na **AVENIDA TABJARA, Nº 623, BAIRRO BATATAL, SETOR BR 222, SANTA LUZIA – MA , CEP: 65.390-000,** através de seu proprietário(a),**José Mariano Muniz Neto, CPF: 055.290.213-60, CI.: 036630172009-6 DECLARA** para os devidos fins, que concordamos com todos os termos descritos no edital e seus anexos e que temos pleno e total conhecimento da realização dos trabalhos do certame.

Santa Luzia – MA, 16/06/2022

AD & JM SERVIÇOS E PRODUTOS
Lucas Vinicius da Silva Sá
CPF: 60751652318
RG: 0415649220118
Procurador

PM DE AMARANTE
DO MARANHÃO - MA
FL (S) Nº 1.340
Rúbrica:

ServPro
SERVIÇOS E PRODUTOS

Ilmo(a). Sr(a). Presidente e demais membros da CPL
Prefeitura Municipal de Amarante – MA
TOMADA DE PREÇOS N° 003/2022
PROCESSO ADMINISTRATIVO N° 104/2022
DATA: 17/06/2022
HORÁRIO: 09:00

MODELO DE DECLARAÇÃO DE LOCALIZAÇÃO E FUNCIONAMENTO

A empresa **AD & JM SERVICOS E PRODUTOS LTDA**, inscrita no **CNPJ: 36.865.799/0001-26,** sediada na **AVENIDA TABJARA, Nº 623, BAIRRO BATATAL, SETOR BR 222, SANTA LUZIA – MA , CEP: 65.390-000,** através de seu proprietário(a),**José Mariano Muniz Neto, CPF: 055.290.213-60, CI.: 036630172009-6,** **DECLARO**, encontra-se estabelecida e em pleno funcionamento no endereço abaixo, sendo o local adequado e compatível para o cumprimento do objeto. Declaro ainda que a empresa dispõe de escritório dotado de instalações, recursos humanos e mobiliários pertinentes as suas atividades.

ENDEREÇO: **AVENIDA TABJARA, Nº 623, BAIRRO BATATAL, SETOR BR 222,**

CIDADE / ESTADO: **Santa Luzia-Ma**

PONTO DE REFERÊNCIA:

CEP: 65390-000

TELEFONE. **98 991924789**

Santa Luzia – MA, 16/06/2022

AD & JM SERVIÇOS E PRODUTOS
Lucas Vinicius da Silva Sá
CPF: 60751652318
RG: 0415649220118
Procurador

PM DE AMARANTE
DO MARANHÃO - MA
FL (S) Nº 1.341
Rúbrica:

ServPro
SERVIÇOS E PRODUTOS

Ilmo(a). Sr(a). Presidente e demais membros da CPL
Prefeitura Municipal de Amarante – MA
TOMADA DE PREÇOS N° 003/2022
PROCESSO ADMINISTRATIVO N° 104/2022
DATA: 17/06/2022
HORÁRIO: 09:00

MODELO DE DECLARAÇÃO DE RENÚNCIA A VISITA TÉCNICA

A empresa **AD & JM SERVICOS E PRODUTOS LTDA**, inscrita no **CNPJ: 36.865.799/0001-26,** sediada na **AVENIDA TABJARA, Nº 623, BAIRRO BATATAL, SETOR BR 222, SANTA LUZIA – MA , CEP: 65.390-000,** através de seu proprietário(a),**José Mariano Muniz Neto, CPF: 055.290.213-60, CI.: 036630172009-6**
Eu, **ANTÔNIO DIECKSON COSTA SILVA** (Responsável Técnico devidamente qualificado) DECLARO, para os devidos fins, Sob as penas da lei, na qualidade de proponente do procedimento licitatório, sob a modalidade Tomada de Preço nº _003_/2022, instaurado pela Prefeitura Municipal de AMARANTE-MA , tendo em vista a faculdade da realização da vistoria, declaro ser conhecedor de todas as condições e peculiaridades do objeto deste certame, estando de acordo com todas as condições estabelecidas no Edital e seus Anexos, bem como aceitamos todas as obrigações e responsabilidades especificadas, tendo plena ciência de que não poderemos alegar em momento futuro quaisquer acréscimos de custos devidos a desconhecimento do local e de suas possíveis interferências e peculiaridades.

Por ser a expressão da verdade, firmamos a presente.

Santa Luzia – MA, 16/06/2022

AD & JM SERVIÇOS E PRODUTOS
Lucas Vinicius da Silva Sá
CPF: 60751652318
RG: 0415649220118
Procurador

PM DE AMARANTE
DO MARANHÃO - MA
FL (S) Nº 1.342
Rúbrica:

ServPro
SERVIÇOS E PRODUTOS

Ilmo(a). Sr(a). Presidente e demais membros da CPL
Prefeitura Municipal de Amarante – MA
TOMADA DE PREÇOS N° 003/2022
PROCESSO ADMINISTRATIVO N° 104/2022
DATA: 17/06/2022
HORÁRIO: 09:00

DECLARAÇÃO DE MANUTENÇÃO DO RESPONSÁVEL TECNICO

A empresa **AD & JM SERVICOS E PRODUTOS LTDA**, inscrita no **CNPJ: 36.865.799/0001-26,** sediada na **AVENIDA TABJARA, Nº 623, BAIRRO BATATAL, SETOR BR 222, SANTA LUZIA – MA , CEP: 65.390-000,** através de seu proprietário(a),**José Mariano Muniz Neto, CPF: 055.290.213-60, CI.: 036630172009-6**

Conforme o disposto no edital em epígrafe e de acordo com a Resolução nº. 218, de 29/06/73 e nº. 317, de 31/10/86, do CONFEA – Conselho Federal de Engenharia, Arquitetura e Agronomia, declaramos que o responsável técnico pela obra, caso venhamos a vencer a referida licitação, é:

- **ENGENHEIRO CIVIL**
- **ANTÔNIO DIECKSON COSTA SILVA**
- **CPF: 045.335.903-57**
- **CREA: 1115245228**

Santa Luzia – MA, 16/06/2022

AD & JM SERVIÇOS E PRODUTOS
Lucas Vinicius da Silva Sá
CPF: 60751652318
RG: 0415649220118
Procurador

ServPro
SERVIÇOS E PRODUTOS

PM DE AMARANTE
DO MARANHÃO - MA
FL (S) Nº 1.343
Rúbrica:

Ilmo(a). Sr(a). Presidente e demais membros da CPL
Prefeitura Municipal de Amarante – MA
TOMADA DE PREÇOS N° 003/2022
PROCESSO ADMINISTRATIVO N° 104/2022
DATA: 17/06/2022
HORÁRIO: 09:00

MODELO DE DECLARAÇÃO DE ENQUADRAMENTO COMO MICROEMPRESA OU EMPRESA DE PEQUENO PORTE

A empresa **AD & JM SERVICOS E PRODUTOS LTDA**, inscrita no **CNPJ: 36.865.799/0001-26,** sediada na **AVENIDA TABJARA, Nº 623, BAIRRO BATATAL, SETOR BR 222, SANTA LUZIA – MA , CEP: 65.390-000,** através de seu proprietário(a),**José Mariano Muniz Neto, CPF: 055.290.213-60, CI.: 036630172009-6**

Sessão Publica da TOMADA DE PREÇOS Nº 003/2022 .

OPTA pelo tratamento diferenciado e favorecido estabelecido pela Lei Complementar 123, de 15 de dezembro de 2006, nos termos do art. 3.º, estando apta a usufruir do tratamento ali previsto e DECLARA ser:

( ) Microempresa

(X) Empresa de Pequeno Porte e não possuir nenhum dos impedimentos previstos no § 4º do artigo 3º da referida lei.

DECLARO ainda ter ciência que "A falsidade de declaração prestada objetivando os benefícios da Lei Complementar nº 123/06, caracterizará o crime de que trata o Art. 299 do Código Penal, sem prejuízo do enquadramento em outras figuras penais e das sanções administrativas previstas na Lei 8.666/93".

Santa Luzia – MA, 16/06/2022

AD & JM SERVIÇOS E PRODUTOS
Lucas Vinicius da Silva Sá
CPF: 60751652318
RG: 0415649220118
Procurador

ServPro
SERVIÇOS E PRODUTOS

PM DE AMARANTE
DO MARANHÃO - MA
FL (S) Nº 1.344
Rúbrica:

Ilmo(a). Sr(a). Presidente e demais membros da CPL
Prefeitura Municipal de Amarante – MA
TOMADA DE PREÇOS N° 003/2022
PROCESSO ADMINISTRATIVO N° 104/2022
DATA: 17/06/2022
HORÁRIO: 09:00

MODELO DE DECLARAÇÃO DE CUMPRIMENTO DE REQUISITOS DE HABILITAÇÃO

A empresa **AD & JM SERVICOS E PRODUTOS LTDA**, inscrita no **CNPJ: 36.865.799/0001-26,** sediada na **AVENIDA TABJARA, Nº 623, BAIRRO BATATAL, SETOR BR 222, SANTA LUZIA – MA , CEP: 65.390-000,** através de seu proprietário(a),**José Mariano Muniz Neto, CPF: 055.290.213-60, CI.: 036630172009-6** declara, sob as penas da lei, que cumpre, plenamente, os requisitos exigidos no procedimento licitatório referenciado. Igualmente, declaramos sob as penas da lei, em especial do art. 36 da lei 12.462/2011, que nossos diretores, responsáveis legais e técnicos, membros de conselho técnico, consultivo, deliberativo ou administrativo ou sócio, não são empregados ou ocupantes de cargo comissionado na Prefeitura Municipal , bem como nossa Empresa não está incursa em nenhum dos impedimentos elencados no Edital da licitação referenciada. Finalizando, declaramos que temos pleno conhecimento de todos os aspectos relativos à licitação em causa e nossa plena concordância com as condições estabelecidas no Edital da licitação e seus anexos.

Santa Luzia – MA, 16/06/2022

AD & JM SERVIÇOS E PRODUTOS
Lucas Vinicius da Silva Sá
CPF: 60751652318
RG: 0415649220118
Procurador

PM DE AMARANTE
DO MARANHÃO - MA
FL (S) Nº 1.345
Rúbrica:

ServPro
SERVIÇOS E PRODUTOS

Ilmo(a). Sr(a). Presidente e demais membros da CPL
Prefeitura Municipal de Amarante – MA
TOMADA DE PREÇOS N° 003/2022
PROCESSO ADMINISTRATIVO N° 104/2022
DATA: 17/06/2022
HORÁRIO: 09:00

DECLARAÇÃO QUE 0(S) EMPRESÁRIO / SÓCIO(S) / DIRIGENTE(S) / RESPONSÁVEL(EIS) TÉCNICO(S) NÃO E(SÃO) SERVIDOR(ES) PUBLICO(S) DO MUNICÍPIO DE AMARANTE DO MARANHÃO -.MA

A empresa **AD & JM SERVICOS E PRODUTOS LTDA**, inscrita no **CNPJ: 36.865.799/0001-26,** sediada na **AVENIDA TABJARA, Nº 623, BAIRRO BATATAL, SETOR BR 222, SANTA LUZIA – MA , CEP: 65.390-000,** através de seu proprietário(a),**José Mariano Muniz Neto, CPF: 055.290.213-60, CI.: 036630172009-6 declara** sob as penas da Lei, em observância a vedação prevista noart. 20, inciso XII, da Lei n° 12.465/2011, que o(s) empresário, sócio(s), dirigente(s) e/ou responsável(éis) técnico(s) não é(são) servidor(es) público(s) do Município de Amarante do Maranhão - MA, não estando, portanto, enquadrados noart. 9°, inciso III, da Lei n° 8.666/93, não havendo, também, qualquer outro impeditivo para participar de licitações e firmar contrato com a administração pública.

Santa Luzia – MA, 16/06/2022

AD & JM SERVIÇOS E PRODUTOS
Lucas Vinicius da Silva Sá
CPF: 60751652318
RG: 0415649220118
Procurador

PM DE AMARANTE
DO MARANHÃO - MA
FL (S) Nº 1.346
Rúbrica:

ServPro
SERVIÇOS E PRODUTOS

Ilmo(a). Sr(a). Presidente e demais membros da CPL
Prefeitura Municipal de Amarante – MA
TOMADA DE PREÇOS N° 003/2022
PROCESSO ADMINISTRATIVO N° 104/2022
DATA: 17/06/2022
HORÁRIO: 09:00

MODELO DE DECLARAÇÃO DE RESPONSABILIDADE

A empresa **AD & JM SERVICOS E PRODUTOS LTDA**, inscrita no **CNPJ: 36.865.799/0001-26,** sediada na **AVENIDA TABJARA, Nº 623, BAIRRO BATATAL, SETOR BR 222, SANTA LUZIA – MA , CEP: 65.390-000,** através de seu proprietário(a),**José Mariano Muniz Neto, CPF: 055.290.213-60, CI.: 036630172009-6** não efetuou a visita técnica no local onde serão executadas os serviços, mas assume incondicionalmente a responsabilidade de executar os serviços em conformidade com todas as condições e exigências estabelecidas no edital de licitação na modalidade TOMADA DE PREÇOS N° 003/2022 atendimento ao item 6.2.3.6.

Santa Luzia – MA, 16/06/2022

AD & JM SERVIÇOS E PRODUTOS
Lucas Vinicius da Silva Sá
CPF: 60751652318
RG: 0415649220118
Procurador

PM DE AMARANTE
DO MARANHÃO - MA
FL (S) Nº 1.347
Rúbrica:

TRIBUNAL DE CONTAS DA UNIÃO

Consulta Consolidada de Pessoa Jurídica

Este relatório tem por objetivo apresentar os resultados consolidados de consultas eletrônicas realizadas diretamente nos bancos de dados dos respectivos cadastros. A responsabilidade pela veracidade do resultado da consulta é do Órgão gestor de cada cadastro consultado. A informação relativa à razão social da Pessoa Jurídica é extraída do Cadastro Nacional da Pessoa Jurídica, mantido pela Receita Federal do Brasil.

Consulta realizada em: 16/06/2022 12:47:34

Informações da Pessoa Jurídica:

Razão Social: **AD & JM SERVICOS E PRODUTOS LTDA**
CNPJ: **36.865.799/0001-26**

Resultados da Consulta Eletrônica:

Órgão Gestor: **TCU**
Cadastro: **Licitantes Inidôneos**
Resultado da consulta: **Nada Consta**

Para acessar a certidão original no portal do órgão gestor, clique AQUI.

Órgão Gestor: **CNJ**
Cadastro: **CNIA - Cadastro Nacional de Condenações Cíveis por Ato de Improbidade Administrativa e Inelegibilidade**
Resultado da consulta: **Sistema do CNJ está indisponível**

Para acessar a certidão original no portal do órgão gestor, clique AQUI.

Órgão Gestor: **Portal da Transparência**
Cadastro: **Cadastro Nacional de Empresas Inidôneas e Suspensas**
Resultado da consulta: **Nada Consta**

Para acessar a certidão original no portal do órgão gestor, clique AQUI.

Órgão Gestor: **Portal da Transparência**
Cadastro: **CNEP - Cadastro Nacional de Empresas Punidas**
Resultado da consulta: **Nada Consta**

Para acessar a certidão original no portal do órgão gestor, clique AQUI.

Obs: A consulta consolidada de pessoa jurídica visa atender aos princípios de simplificação e

PM DE AMARANTE
DO MARANHÃO - MA
FL (3) Nº 1.348
Rúbrica:

racionalização de serviços públicos digitais. Fundamento legal: Lei nº 12.965, de 23 de abril de 2014, Lei nº 13.460, de 26 de junho de 2017, Lei nº 13.726, de 8 de outubro de 2018, Decreto nº 8.638 de 15, de janeiro de 2016.

PMI DE AMARANTE
DO MARANHÃO - MA
FL (S) Nº 1.349
Rubrica:

Improbidade Administrativa e Inelegibilidade

Certidão Negativa

Certifico que nesta data (16/06/2022 às 12:39) NÃO CONSTA no Cadastro Nacional de Condenações Cíveis por Ato de Improbidade Administrativa e Inelegibilidade registros de condenação com trânsito em julgado ou sanção ativa quanto ao CPF nº 055.290.213-60.

A condenação por atos de improbidade administrativa não implica automático e necessário reconhecimento da inelegibilidade do condenado.
Para consultas sobre inelegibilidade acesse portal do TSE em http://divulgacandcontas.tse.jus.br/

Esta certidão é expedida gratuitamente. Sua autenticidade pode ser por meio do número de controle 62AB.4E9B.0F4C.4947 no seguinte endereço: https://www.cnj.jus.br/improbidade_adm/autenticar_certidao.php

PM DE AMARANTE
DO MARANHÃO - MA
FL (S) Nº 1.350
Rúbrica:

Improbidade Administrativa e Inelegibilidade

Certidão Negativa

Certifico que nesta data (16/06/2022 às 12:42) NÃO CONSTA no Cadastro Nacional de Condenações Cíveis por Ato de Improbidade Administrativa e Inelegibilidade registros de condenação com trânsito em julgado ou sanção ativa quanto ao CPF nº 045.335.903-57.

A condenação por atos de improbidade administrativa não implica automático e necessário reconhecimento da inelegibilidade do condenado.
Para consultas sobre inelegibilidade acesse portal do TSE em http://divulgacandcontas.tse.jus.br/

Esta certidão é expedida gratuitamente. Sua autenticidade pode ser por meio do número de controle 62AB.4F6C.4E8E.E156 no seguinte endereço: https://www.cnj.jus.br/improbidade_adm/autenticar_certidao.php

PM DE AMARANTE
DO MARANHÃO - MA
FL (S) Nº 1.351
Rúbrica:

TRIBUNAL DE CONTAS DA UNIÃO

CERTIDÃO NEGATIVA

DE

LICITANTES INIDÔNEOS

(Válida somente com a apresentação do CPF)

Nome completo: **ANTONIO DIECKSON COSTA SILVA**

CPF/CNPJ: **045.335.903-57**

O Tribunal de Contas da União CERTIFICA que, na presente data, o (a) requerente acima identificado(a) NÃO CONSTA da relação de responsáveis inidôneos para participar de licitação na administração pública federal, por decisão deste Tribunal, nos termos do art. 46 da Lei nº 8.443/92 (Lei Orgânica do TCU).

Não constam da relação consultada para emissão desta certidão os responsáveis ainda não notificados do teor dos acórdãos condenatórios, aqueles cujas condenações tenham tido seu prazo de vigência expirado, bem como aqueles cujas apreciações estejam suspensas em razão de interposição de recurso com efeito suspensivo ou de decisão judicial.

Certidão emitida às 12:26:12 do dia 16/06/2022, com validade de trinta dias a contar da emissão.

A veracidade das informações aqui prestadas podem ser confirmadas no sítio https://contas.tcu.gov.br/ords/f?p=INABILITADO:5

Código de controle da certidão: 9VA6160622122612

Atenção: qualquer rasura ou emenda invalidará este documento.

PM DE AMARANTE
DO MARANHÃO - MA
FL (S) Nº 1.352
Rúbrica:

TRIBUNAL DE CONTAS DA UNIÃO

CERTIDÃO NEGATIVA

DE

LICITANTES INIDÔNEOS

(Válida somente com a apresentação do CPF)

Nome completo: **JOSE MARIANO MUNIZ NETO**

CPF/CNPJ: **055.290.213-60**

O Tribunal de Contas da União CERTIFICA que, na presente data, o (a) requerente acima identificado(a) NÃO CONSTA da relação de responsáveis inidôneos para participar de licitação na administração pública federal, por decisão deste Tribunal, nos termos do art. 46 da Lei nº 8.443/92 (Lei Orgânica do TCU).

Não constam da relação consultada para emissão desta certidão os responsáveis ainda não notificados do teor dos acórdãos condenatórios, aqueles cujas condenações tenham tido seu prazo de vigência expirado, bem como aqueles cujas apreciações estejam suspensas em razão de interposição de recurso com efeito suspensivo ou de decisão judicial.

Certidão emitida às 12:22:57 do dia 16/06/2022, com validade de trinta dias a contar da emissão.

A veracidade das informações aqui prestadas podem ser confirmadas no sítio https://contas.tcu.gov.br/ords/f?p=INABILITADO:5

Código de controle da certidão: LY30160622122257

Atenção: qualquer rasura ou emenda invalidará este documento.

FILTROS APLICADOS:

CPF / CNPJ: ° 045.335.903-57

LIMPAR

Data da consulta: 16/06/2022 11:59:48
Data da última atualização: 15/06/2022 18:00:04

DETALHAR	CNPJ/CPF DO SANCIONADO	NOME DO SANCIONADO	UF DO SANCIONADO	ÓRGÃO/ENTIDADE SANCIONADORA	TIPO DA SANÇÃO	DATA DE PUBLICAÇÃO DA SANÇÃO	QUANTIDADE
Nenhum registro encontrado							

PMI DE AMARANTE
DO MARANHÃO - MA
FL (S) Nº 1.353
Rubrica:

FILTROS APLICADOS:

CPF / CNPJ: 055.290.213-60 055.290.213-60

LIMPAR

Data da consulta: 16/06/2022 11:59:48
Data da última atualização: 15/06/2022 18:00:04

DETALHAR	CNPJ/CPF DO SANCIONADO	NOME DO SANCIONADO	UF DO SANCIONADO	ÓRGÃO/ENTIDADE SANCIONADORA	TIPO DA SANÇÃO	DATA DE PUBLICAÇÃO DA SANÇÃO	QUANTIDADE
Nenhum registro encontrado							

PM DE AMARANTE DO MARANHÃO - MA
FL (S) Nº 1.351
Rubrica:

FILTROS APLICADOS:

CPF / CNPJ: 36.865.799/0001-26 36.865.799/0001-26

LIMPAR

Data da consulta: 16/06/2022 11:59:48
Data da última atualização: 15/06/2022 18:00:04

DETALHAR	CNPJ/CPF DO SANCIONADO	NOME DO SANCIONADO	UF DO SANCIONADO	ÓRGÃO/ENTIDADE SANCIONADORA	TIPO DA SANÇÃO	DATA DE PUBLICAÇÃO DA SANÇÃO	QUANTIDADE
Nenhum registro encontrado							

PM DE AMARANTE
DO MARANHÃO - MA
FL(S) Nº 1.355
Rúbrica:

PM DE AMARANTE
DO MARANHÃO - PI
FL (S) Nº 1.356
Rúbrica:

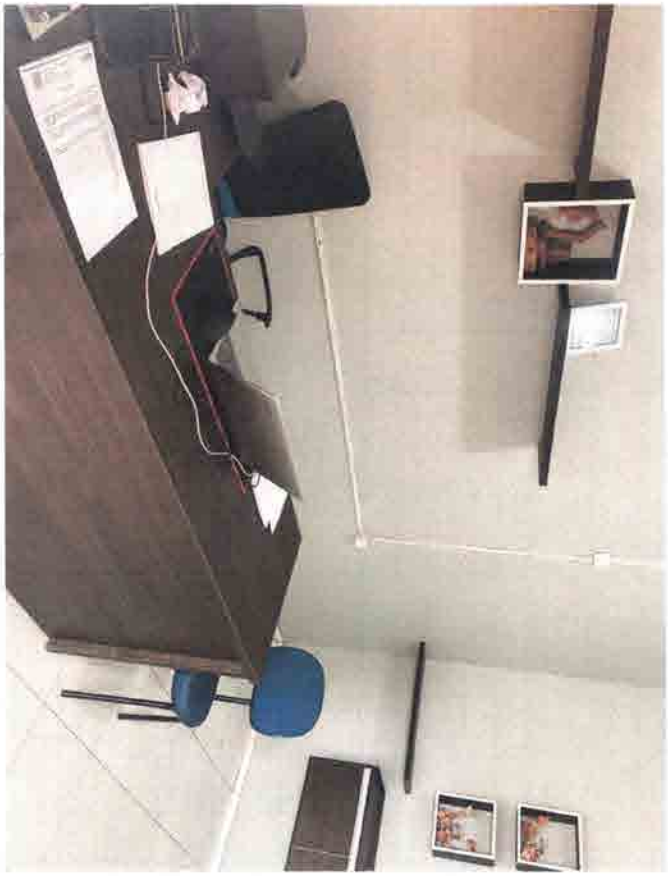

PM DE AMARANTE DO MARANHÃO - MA
FL (SIAP 1.358
Rubrica:

Ministério da Economia
Secretaria Especial de Desburocratização, Gestão e Governo Digital
Secretaria de Gestão

Sistema de Cadastramento Unificado de Fornecedores - SICAF

Certificado de Registro Cadastral - CRC

(Emissão conforme art. 17 da Instrução Normativa nº 03, de 26 abril de 2018)

CNPJ: **04.022.585/0001-00**
Razão Social: **MP EMPREENDIMENTOS E LOCACOES DE MAQUINAS EIRELI**

Atividade Econômica Principal:

4313-4/00 - OBRAS DE TERRAPLENAGEM

Endereço:

RUA SAO SEBASTIAO, 12 - QUADRA07 LOTE 30 - CAICARA - João Lisboa / Maranhão

Observações:

A veracidade das informações poderá ser verificada no endereço www.comprasgovernamentais.gov.br.
Este certificado não substitui os documentos enumerados nos artigos 28 a 31 da Lei nº 8.666, de 1993.

TERCEIRA ALTERAÇÃO DO ATO CONSTITUTITO DA
EMPRESA INDIVIDUAL DE RESPONSABILIDADE LIMITADA – EIRELI
MP EMPREENDIMENTOS E LOCAÇÕES DE MÁQUINAS EIRELI

PM DE ARARANTE
DO MARANHÃO - MA
FL (S) Nº 1.359
Rúbrica:

MARCOS PAULO SILVA OLIVEIRA, brasileiro, solteiro, empresário, nascido em 06/01/1981, titular do CPF nº 641.791.333-34 e da Carteira de Identidade nº 958860980-SSP/MA, residente e domiciliado na Rua São Sebastião nº 12 – Fundos – Bairro Caiçara – CEP 65922-000, em João Lisboa-MA, resolve Alterar a Empresa Individual de Responsabilidade Limitada **MP EMPREENDIMENTOS E LOCAÇÕES DE MÁQUINAS EIRELI**, com sede na Avenida Industrial nº 83 – Letra C – Parque da Lagoa – CEP 65922-000, em João Lisboa-MA, devidamente inscrita no CNPJ nº 04.022.585/0001-00 e registrada na Junta Comercial do Estado do Maranhão sob NIRE 21600074185, em seção de 20/03/2018, mediante as condições e cláusulas seguintes:

CLÁUSULA PRIMEIRA – O capital passa a ser de R$ 2.000.000,00 (Dois milhões de reais), integralizado neste ato em moeda corrente nacional.

CLÁUSULA SEGUNDA – O endereço da sede passa a ser na Rua São Sebastião nº 12 – Quadra 07 – Lote 30 – Bairro Caiçara – CEP 65922-000, em João Lisboa-MA.

Em virtude desta alteração contratual e em atendimento a adequação da sociedade ao novo Código Civil Brasileiro, Lei nº 10.406/2002, o Ato Constitutivo consolidado passará a terá seguinte redação.

CLÁUSULA PRIMEIRA – DO TIPO JURIDICO E RAZÃO SOCIAL

O Tipo jurídico da empresa é: EMPRESA INDIVIDUAL DE RESPONSABILIDADE LTDA – ELRELI, com sub-rogação de todos os direitos e obrigações pertinentes e girará sob a razão social **MP EMPREENDIMENTOS E LOCAÇÕES DE MÁQUINAS EIRELI** com sede e domicílio na Rua São Sebastião nº 12 – Quadra 07 – Lote 30 – Bairro Caiçara – CEP 65922-000, em João Lisboa-MA.,, com inscrição no CNPJ sob nº 04.022.585/0001-00, podendo, a qualquer tempo, a critério de seu titular, abrir ou fechar filiais em qualquer parte do território nacional.

CLÁUSULA SEGUNDA – DO CAPITAL SOCIAL

O capital é de R$ 2.000.000,00 (Dois milhões de reais), totalmente integralizado em moeda corrente nacional.

CLÁUSULA TERCEIRA – DO OBJETO SOCIAL

As atividades principal e secundárias, são:
ATIVIDADE PRINCIPAL:
4313-4/00 - Obras de terraplenagem

TERCEIRA ALTERAÇÃO DO ATO CONSTITUTITO DA
EMPRESA INDIVIDUAL DE RESPONSABILIDADE LIMITADA – EIRELI
MP EMPREENDIMENTOS E LOCAÇÕES DE MÁQUINAS EIRELI

PM DE ARARANTE
DO MARANHÃO - MA
FL (S) Nº 1360
Rubrica:

ATIVIDADES SECUNDÁRIAS:
4299-5/99 - Outras obras de engenharia civil não especificadas anteriormente
4322-3/01 - Instalações hidráulicas, sanitárias e de gás
3600-6/02 - Distribuição de água por caminhões
4330-4/03 - Obras de acabamento em gesso e estuque
4330-4/04 - Serviços de pintura de edifícios em geral
3811-4/00 - Coleta de resíduos não-perigosos
4212-0/00 - Construção de obras-de-arte especiais
4399-1/05 - Perfuração e construção de poços de água
4399-1/99 - Serviços especializados para construção não especificados anteriormente
4222-7/01 - Construção de redes de abastecimento de água, coleta de esgoto e construções correlatas, exceto obras de irrigação
2330-3/99 - Fabricação de outros artefatos e produtos de concreto, cimento, fibrocimento, gesso e materiais semelhantes
7020-4/00 - Atividades de consultoria em gestão empresarial, exceto consultoria técnica específica
7112-0/00 - Serviços de engenharia
4399-1/03 - Obras de alvenaria
4322-3/02 - Instalação e manutenção de sistemas centrais de ar condicionado, de ventilação e refrigeração
4929-9/02 - Transporte rodoviário coletivo de passageiros, sob regime de fretamento, intermunicipal, interestadual e internacional
4292-8/01 - Montagem de estruturas metálicas
4329-1/99 - Outras obras de instalações em construções não especificadas anteriormente
2330-3/05 - Preparação de massa de concreto e argamassa para construção
4923-0/02 - Serviço de transporte de passageiros - locação de automóveis com motorista
4211-1/01 - Construção de rodovias e ferrovias
4319-3/00 - Serviços de preparação do terreno não especificados anteriormente
4744-0/99 - Comércio varejista de materiais de construção em geral
2330-3/02 - Fabricação de artefatos de cimento para uso na construção
4399-1/01 - Administração de obras
7719-5/99 - Locação de outros meios de transporte não especificados anteriormente, sem condutor
7732-2/01 - Aluguel de máquinas e equipamentos para construção sem operador, exceto andaimes
4213-8/00 - Obras de urbanização - ruas, praças e calçadas
4299-5/01 - Construção de instalações esportivas e recreativas
4930-2/02 - Transporte rodoviário de carga, exceto produtos perigosos e mudanças, intermunicipal, interestadual e internacional
4391-6/00 - Obras de fundações
7111-1/00 - Serviços de arquitetura

PM DE AMARANTE DO MARANHÃO - MA
FL (S) Nº 1.361
Rúbrica:

4211-1/02 - Pintura para sinalização em pistas rodoviárias e aeroportos
4330-4/05 - Aplicação de revestimentos e de resinas em interiores e exteriores
4321-5/00 - Instalação e manutenção elétrica
3812-2/00 - Coleta de resíduos perigosos
4311-8/02 - Preparação de canteiro e limpeza de terreno
4399-1/02 - Montagem e desmontagem de andaimes e outras estruturas temporárias
4330-4/99 - Outras obras de acabamento da construção
4761-0/03 - Comércio varejista de artigos de papelaria
4929-9/99 - Outros transportes rodoviários de passageiros não especificados anteriormente
4930-2/03 - Transporte rodoviário de produtos perigosos
4744-0/05 - Comércio varejista de materiais de construção não especificados anteriormente
4763-6/01 - Comércio varejista de brinquedos e artigos recreativos
4330-4/02 - Instalação de portas, janelas, tetos, divisórias e armários embutidos de qualquer material
4329-1/04 - Montagem e instalação de sistemas e equipamentos de iluminação e sinalização em vias públicas, portos e aeroportos
8130-3/00 - Atividades paisagísticas
4924-8/00 - Transporte escolar
4742-3/00 - Comércio varejista de material elétrico
4744-0/04 - Comércio varejista de cal, areia, pedra britada, tijolos e telhas
4311-8/01 - Demolição de edifícios e outras estruturas
7711-0/00 - Locação de automóveis sem condutor
4330-4/01 - Impermeabilização em obras de engenharia civil
4120-4/00 - Construção de edifícios
2330-3/01 - Fabricação de estruturas pré-moldadas de concreto armado, em série e sob encomenda
4744-0/03 - Comércio varejista de materiais hidráulicos
4744-0/01 - Comércio varejista de ferragens e ferramentas
4322-3/03 - Instalações de sistema de prevenção contra incêndio

E o objeto social é: OBRAS DE TERRAPLENAGENS, CONSTRUÇÃO DE EDIFICIOS, CONSTRUÇÃO DE RODOVIAS E FERROVIAS, PINTURA PARA SINALIZAÇÃO EM PISTAS RODOVIÁRIAS E AEROPORTOS, OBRAS E SERVIÇOS DE DRENAGENS, EM BOMBEAMENTO DO SOLO DESTINADO A CONSTRUÇÃO, MONTAGEM E INSTALAÇÃO DE SISTEMAS E EQUIPAMENTOS DE ILUMINAÇÃO, E SINALIZAÇÃO EM VIAS PUBLICAS, PORTOS E AEROPORTOS, CONSTRUÇÃO DE INSTALAÇÕES ESPORTIVAS E RECREATIVAS, OBRAS DE URBANIZAÇÃO, RUAS PRAÇAS E CALÇADAS,CONSTRUÇÃO DE REDES DE ABASTECIMENTO DE AGUA, COLETA DE ESGOTO, E CONSTRUÇÃO CORRELATAS, EXCETO OBRAS DE

TERCEIRA ALTERAÇÃO DO ATO CONSTITUTITO DA
EMPRESA INDIVIDUAL DE RESPONSABILIDADE LIMITADA – EIRELI
MP EMPREENDIMENTOS E LOCAÇÕES DE MÁQUINAS EIRELI

PM DE AMARANTE
DO MARANHÃO - MA
FL (S) Nº 1.362
Rúbrica:

IRRIGAÇÃO, DEMOLIÇÃO E DESMONTE DE ESTRUTURAS EDIFICADAS (Edificios, pontes, prédios e edificações), TRANSPORTE RODOVIARIO DE CARGA, EXCETO PRODUTOS PERIGOSOS, E MUDANÇAS INTERMUNICIPAL, INTERESTADUAL E INTERNACIONAL, TRANSPORTE ESCOLAR, TRANSPORTE RODOVIARIO COLETIVOS DE PASSAGEIROS, SOB REGIME DE FRETAMENTO, INTERMUNICIPAL, INTERESTADUAL E INTERNACIONAL, TRANSPORTE RODOVIARIOS DE CARROS DE PASSAGEIROS EM CARROS DE PASSEIO, LOCAÇÃO DE ONIBUS, CAMINHÕES, REBOQUE, SEMI REBOQUES, TREILERS, SEMCONDUTOR, SERVIÇOS DE TRANSPORTE DE PASSAGEIROS, LOCAÇÃO DE AUTOMOVEIS COM MOTORISTA, LOCAÇÃO DE AUTOMOVEIS SEM CONDUTOR, DISTRIBUIÇÃO DE AGUA POR CAMINHÕES, TRANSPOTE RODOVIÁRIO DE PRODUTOS PERIGOSOS, COLETAS DE RESIDUOS PERIGOSOS, COLETA DE RESIDUOS NÃO PERIGOSOS, ADMINISTRAÇÃO DE OBRAS, PREPARAÇÃO DE CANTEIRO E LIMPEZA DE TERRENO, OBRAS DE FUNDAÇÕES E OBRAS DE ALVENARIA, OBRAS DE ACABAMENTO DA CONSTRUÇÃO, (SERVIÇOS DE CHAPISCO, EMBOÇA E REBOCO, INSTALAÇÃO DE TOLDOS, COLOCAÇÃO DE VIDROS, CRISTAIS E ESPELHO)OBRAS E SERVIÇOS DE ACABAMENTO EM GESSO E ESTUQUE, SERVIÇOS DE PINTURA INTENA E EXTERNA, EM EDIFICAÇÕES E SERVIÇO DE PINTURA EM OBRAS DE ENGENHARIA CIVIL, APLICAÇÃO DE REVESTIMENTO E DE RESINAS EM INTERIORES E EXTERIORES, INSTALAÇÃO DE PORTAS JANELAS E TETOS ,DIVISÓRIAS E ARMARIOS EMBUTIDOS DE QUALQUER MATERIAL, INSTALAÇÕES HIDRAULICAS, SANITARIAS, E DE GAS, INSTALAÇÃO DE SITEMAS DE PREVENÇÃO CONTRA INCENDIO, INSTALAÇÃO E MANUTENÇÃO ELETRICA, INSTALAÇÃO E MANUTENÇÃO DE SISTEMAS CENTRAIS DE AR CONDICIONADO, DE VENTILAÇÃO E REFRIGERAÇÃO, MONTAGEM DE ESTRUTURAS DE MADEIRA, REBAIXAMENTO DE TETOS PARA CONSTRUÇÃO CIVIL, INSTALAÇÃO E REVESTIMENTO DE DUTOS E TUBULAÇÕES, IMPERMEABILIZAÇÃO EM OBRAS DE ENGENHARIA CIVIL, PREPARAÇÃO DE MASSAS DE CONCRETO E ARGAMASSA PARA A CONSTRUÇÃO, FABRICAÇÃO DE ARTEFATOS DE CIMENTO PARA USO NA CONSTRUÇÃO(TIJOLOS, LAJOTAS, GUIAS, BLOQUETES, MEIOS-FIOS, CANOS, MANILHAS, TUBOS, CONEXÕES, LADRILHOS E MOSAICOS, FABRICAÇÃO DE ARTEFATOS DE GESSO (Cantoneiras, sancas, imagens, placas e painéis), E FABRICAÇÃO DE ARTEFATOS DE CONCRETO, E FIBROCIMENTO (TIJOLOS, LAJOTAS, GUIAS, BLOQUETES, MEIOS ?FIO, CANOS, MANILHA, TUBOS, CONEXÕES, LADRILHOS E MOSAICOS), FABRICAÇÃO DE ESTACAS, DORMENTES, VIGAS, ADUELAS, ESTRUTURAS PRE-MOLDADAS, EM CONCRETO ARMADO, MONTAGEM E DESMONTAGENS DE ANDAIMES, PLATAFORMAS DE TRABALHO, FORMAS, PARA CONCRETO, E ESCORAMENTOS, CONSTRUÇÃO E SERVIÇOS DE LIMPEZA EM TELHADO, COBERTURAS E FACHADAS, MONTAGEM DE ESTRUTURA METALICA, CONSTRUÇÃO DE OBRAS DE ARTE ESPECIAIS, OBRAS DE CONTENÇÃO E

PM DE AMARANTE
DO MARANHÃO - MA
FL (S) Nº 1.363
Rúbrica:

CONSTRUÇÃO DE ESTRUTURAS COM TIRANTES, CORTINAS DE PROTEÇÃO E ENCOSTA, E MUROS DE ARRIMO, COMERCIO VAREJISTA DE VIGAS DE CONCRETO ARMADO, ESTRUTURAS E PRE-MOLDADAS, DE CONCRETO ARMADO,COMERCIO VAREJISTA DE CAL, AREIA, PEDRA BRITADA, TIJOLOS E TELHAS DE BARRO, COMERCIO VAREJISTA DE MATERIAIS HIDRAULICOS, COMERCIO VAREJISTA DE FERRAGENS E FERRAMENTAS, COMERCIO VAREJISTA DE MATERIAIS HIDRAULICOS, COMERCIO VAREJISTA DE MATERIAIS ELETRICOS, COMERCIO VAREJISTA DE ARTEFATOS DE CIMENTO,GESSO E AMIANTO, AZULEJOS, CERAMICAS, BOMBAS DE AGUA, BOMBAS HIDRAULICAS, BOX PARA BANHEIROS, CAIXAS DE AGUA, CALHAS PARA CONSTRUÇÃO, CIMENTOS, DIVISORIAS E PORTAS SANFONADAS, COMERCIO VAREJISTA DE ARTIGOS DE PAPELARIA, ATIVIDADES DE CONSULTORIA EM GESTÕES EMPRESARIAIS, EXCETO CONSULTORIA ESPECIFICA, SERVIÇOS DE ENGENHARIA E SERVIÇOS DE ARQUITETURA, COMERCIO VAREJISTA DE BRINQUEDOS E ARTIGOS RECREATIVOS, ATIVIDADES PAISAGÍSTICAS, PERFURAÇÃO E CONSTRUÇÃO DE POÇOS DE ÁGUA.

CLÁUSULA QUARTA – DA DURAÇÃO

O prazo de duração é por tempo indeterminado. É garantida a continuidade da pessoa jurídica diante do impedimento por força maior ou impedimento temporário ou permanente do titular, podendo a empresa ser alterada para atender uma nova situação.

CLÁUSULA QUINTA – DA ADMINISTRAÇÃO

A administração da sociedade será exercida por MARCOS PAULO SILVA OLIVEIRA, a quem caberá, dentre outras atribuições, a representação ativa e passiva, judicial e extrajudicial da empresa EIRELI. A responsabilidade do titular é limitada ao capital integralizado e a empresa será regida pelo regime jurídico da empresa limitada e supletivamente pelas leis das Sociedades Anônimas.

CLÁUSULA SEXTA – DO EXERCÍCIO SOCIAL

O término de cada exercício social será encerrado em 31 de Dezembro do ano civil, com a apresentação do balanço patrimonial e resultado econômico do ano fiscal.

CLÁUSULA SÉTIMA - DA DECLARAÇÃO DE DESEMPEDIMENTO

O titular declara sob as penas da lei, que não está impedido, por lei especial, e nem condenado ou que se encontra sob os efeitos de condenação, que o proíba de exercer a administração desta EIRELI, bem como não esta impedido, ou em virtude

PM DE AMARANTE
DO MARANHÃO - MA
FL (3) Nº 1.364
Rúbrica:

de condenação criminal, ou por se encontrar sob os efeitos dela, a pena que vede, ainda que temporariamente, o acesso a cargos públicos ou crime falimentar, de prevaricação, peita ou suborno, concussão, peculato, ou contra a economia popular, contra o sistema financeiro nacional, contra normas de defesa de concorrência, contra as relações de consumo, fé pública ou a propriedade. (Art 1.011, § 1º, CC/2002).

CLÁUSULA OITAVA – DA DECLARAÇÃO

O titular da EIRELI declara, para os devidos fins e efeitos de direito, que não participa de nenhuma outra empresa dessa modalidade.

CLÁUSULA NONA - DO FORO

Fica eleito o foro tal da comarca de João Lisboa-MA, para resolver quaisquer litígios oriundos do presente Ato.

O titular assina o presente instrumento, em uma única via, destinada ao registro e arquivamento pela Junta Comercial do Estado do Maranhão, para que produza seus efeitos legais.

João Lisboa-MA, 19 de Março de 2020.

MARCOS PAULO SILVA OLIVEIRA

PM DE AMARANTE
DO MARANHÃO - MA
FL (S) Nº 1.365
Rúbrica:

ASSINATURA ELETRÔNICA

Certificamos que o ato da empresa MP EMPREENDIMENTOS E LOCAÇÕES DE MAQUINAS EIRELI consta assinado digitalmente por:

IDENTIFICAÇÃO DO(S) ASSINANTE(S)	
CPF	Nome
64179133334	MARCOS PAULO SILVA OLIVEIRA

CERTIFICO O REGISTRO EM 27/05/2020 10:22 SOB Nº 20200367676.
PROTOCOLO: 200367676 DE 26/05/2020. CÓDIGO DE VERIFICAÇÃO:
12002129051. NIRE: 21600074185.
MP EMPREENDIMENTOS E LOCAÇÕES DE MAQUINAS EIRELI

JUCEMA

Lílian Theresa Rodrigues Mendonça
SECRETÁRIA-GERAL
SÃO LUÍS, 27/05/2020
www.empresafacil.ma.gov.br

A validade deste documento, se impresso, fica sujeito à comprovação de sua autenticidade nos respectivos portais, informando seus respectivos códigos de verificação.

1º OFÍCIO EXTRAJUDICIAL | João Lisboa MA
Av. Imperatriz, 1249, Centro, João Lisboa/MA
CEP: 65922-000 - Tel: (99) 3535-2228
Poder Judiciario TJMA. Selo:
AUTENT029694SD8407CGF7HL1Z11 27/04/2022 08:19:36,
Ato: 13.18, Total R$ 5,69 Emol R$ 5,04 FERC R$ 0,15 FADEP
R$ 0,20 FEMP R$ 0,20 Consulte em https://selo.tjma.jus.br
E-mail: cartoriolayme@gmail.com | CNPJ: 11.508.224/0001-25 | CNS: 02.969-4

REPUBLICA FEDERATIVA DO BRASIL
ESTADO DO MARANHÃO
MA9564791116
ASSINATURA DO TITULAR
CARTEIRA DE IDENTIDADE

VALIDA EM TODO O TERRITORIO NACIONAL
REGISTRO GERAL 000095886098-0
DATA DE EXPEDIÇÃO 08/06/2018
NOME MARCOS PAULO SILVA OLIVEIRA
FILIAÇÃO JOÃO BATISTA OLIVEIRA E ELCINOBRE SILVA OLIVEIRA
NATURALIDADE IMPERATRIZ - MA
DATA DE NASCIMENTO 06/01/1981
DOC ORIGEM CASAM. N.0015259 FLS.049 LIV.00037
CPF 641791333-34
SAO LUIS-MA P-356
LUCIO FLAVIO CAVALCANTE
ASSINATURA DO DIRETOR
VIA-02
LEI Nº 7.116 DE 29/09/83

PM DE AMARANTE DO MARANHÃO - MA
FL. (9) Nº 1.366
Rubrica:

PM DE AMARANTE
DO MARANHÃO - MA
FL (9) Nº 1.367
Rúbrica:

Ministério da Fazenda
Secretaria da Receita Federal do Brasil

Comprovante de Situação Cadastral no CPF

Nº do CPF: **641.791.333-34**

Nome: **MARCOS PAULO SILVA OLIVEIRA**

Data de Nascimento: **06/01/1981**

Situação Cadastral: **REGULAR**

Data da Inscrição: **18/01/1999**

Digito Verificador: **00**

Comprovante emitido às: **14:54:42** do dia **07/06/2022** (hora e data de Brasília).
Código de controle do comprovante: **0603.7FB3.93F9.12E9**

Este documento não substitui o "Comprovante de Inscrição no CPF".

(Modelo aprovado pela IN/RFB nº 1.548, de 13/02/2015.)

PM DE AMARANTE
DO MARANHÃO - MA
FL (S) Nº 1.368
Rubrica:

REPÚBLICA FEDERATIVA DO BRASIL

CADASTRO NACIONAL DA PESSOA JURÍDICA

NÚMERO DE INSCRIÇÃO	COMPROVANTE DE INSCRIÇÃO E DE SITUAÇÃO CADASTRAL	DATA DE ABERTURA
04.022.585/0001-00 MATRIZ		30/08/2000

NOME EMPRESARIAL
MP EMPREENDIMENTOS E LOCACOES DE MAQUINAS EIRELI

TÍTULO DO ESTABELECIMENTO (NOME DE FANTASIA)	PORTE
M P EMPREENDIMENTOS	EPP

CÓDIGO E DESCRIÇÃO DA ATIVIDADE ECONÔMICA PRINCIPAL
43.13-4-00 - Obras de terraplenagem

CÓDIGO E DESCRIÇÃO DAS ATIVIDADES ECONÔMICAS SECUNDÁRIAS
23.30-3-01 - Fabricação de estruturas pré-moldadas de concreto armado, em série e sob encomenda
23.30-3-02 - Fabricação de artefatos de cimento para uso na construção
23.30-3-05 - Preparação de massa de concreto e argamassa para construção
23.30-3-99 - Fabricação de outros artefatos e produtos de concreto, cimento, fibrocimento, gesso e materiais semelhantes
36.00-6-02 - Distribuição de água por caminhões
38.11-4-00 - Coleta de resíduos não-perigosos
38.12-2-00 - Coleta de resíduos perigosos
41.20-4-00 - Construção de edifícios
42.11-1-01 - Construção de rodovias e ferrovias
42.11-1-02 - Pintura para sinalização em pistas rodoviárias e aeroportos
42.12-0-00 - Construção de obras de arte especiais
42.13-8-00 - Obras de urbanização - ruas, praças e calçadas
42.22-7-01 - Construção de redes de abastecimento de água, coleta de esgoto e construções correlatas, exceto obras de irrigação
42.92-8-01 - Montagem de estruturas metálicas
42.99-5-01 - Construção de instalações esportivas e recreativas
42.99-5-99 - Outras obras de engenharia civil não especificadas anteriormente
43.11-8-01 - Demolição de edifícios e outras estruturas
43.11-8-02 - Preparação de canteiro e limpeza de terreno
43.19-3-00 - Serviços de preparação do terreno não especificados anteriormente
43.21-5-00 - Instalação e manutenção elétrica

CÓDIGO E DESCRIÇÃO DA NATUREZA JURÍDICA
230-5 - Empresa Individual de Responsabilidade Limitada (de Natureza Empresári

LOGRADOURO	NÚMERO	COMPLEMENTO
R SAO SEBASTIAO	12	QUADRA07 LOTE 30

CEP	BAIRRO/DISTRITO	MUNICÍPIO	UF
65.922-000	CAICARA	JOAO LISBOA	MA

ENDEREÇO ELETRÔNICO	TELEFONE
ADAO5000@HOTMAIL.COM	(99) 9164-1550

ENTE FEDERATIVO RESPONSÁVEL (EFR)
*****

SITUAÇÃO CADASTRAL	DATA DA SITUAÇÃO CADASTRAL
ATIVA	03/11/2005

MOTIVO DE SITUAÇÃO CADASTRAL

SITUAÇÃO ESPECIAL	DATA DA SITUAÇÃO ESPECIAL
********	********

Aprovado pela Instrução Normativa RFB nº 1.863, de 27 de dezembro de 2018.

Emitido no dia **05/04/2022** às **17:40:05** (data e hora de Brasília). Página: **1/3**

PM DE AMARANTE
DO MARANHÃO - MA
FL (S) Nº 1.369
Rubrica:

REPÚBLICA FEDERATIVA DO BRASIL

CADASTRO NACIONAL DA PESSOA JURÍDICA

NÚMERO DE INSCRIÇÃO	COMPROVANTE DE INSCRIÇÃO E DE SITUAÇÃO CADASTRAL	DATA DE ABERTURA
04.022.585/0001-00 MATRIZ		30/08/2000

NOME EMPRESARIAL
MP EMPREENDIMENTOS E LOCACOES DE MAQUINAS EIRELI

CÓDIGO E DESCRIÇÃO DAS ATIVIDADES ECONÔMICAS SECUNDÁRIAS
43.22-3-01 - Instalações hidráulicas, sanitárias e de gás
43.22-3-02 - Instalação e manutenção de sistemas centrais de ar condicionado, de ventilação e refrigeração
43.22-3-03 - Instalações de sistema de prevenção contra incêndio
43.29-1-04 - Montagem e instalação de sistemas e equipamentos de iluminação e sinalização em vias públicas, portos e aeroportos
43.29-1-99 - Outras obras de instalações em construções não especificadas anteriormente
43.30-4-01 - Impermeabilização em obras de engenharia civil
43.30-4-02 - Instalação de portas, janelas, tetos, divisórias e armários embutidos de qualquer material
43.30-4-03 - Obras de acabamento em gesso e estuque
43.30-4-04 - Serviços de pintura de edifícios em geral
43.30-4-05 - Aplicação de revestimentos e de resinas em interiores e exteriores
43.30-4-99 - Outras obras de acabamento da construção
43.91-6-00 - Obras de fundações
43.99-1-01 - Administração de obras
43.99-1-02 - Montagem e desmontagem de andaimes e outras estruturas temporárias
43.99-1-03 - Obras de alvenaria
43.99-1-05 - Perfuração e construção de poços de água
43.99-1-99 - Serviços especializados para construção não especificados anteriormente
47.42-3-00 - Comércio varejista de material elétrico
47.44-0-01 - Comércio varejista de ferragens e ferramentas
47.44-0-03 - Comércio varejista de materiais hidráulicos

CÓDIGO E DESCRIÇÃO DA NATUREZA JURÍDICA
230-5 - Empresa Individual de Responsabilidade Limitada (de Natureza Empresári

LOGRADOURO	NÚMERO	COMPLEMENTO
R SAO SEBASTIAO	12	QUADRA07 LOTE 30

CEP	BAIRRO/DISTRITO	MUNICÍPIO	UF
65.922-000	CAICARA	JOAO LISBOA	MA

ENDEREÇO ELETRÔNICO	TELEFONE
ADAO5000@HOTMAIL.COM	(99) 9164-1550

ENTE FEDERATIVO RESPONSÁVEL (EFR)
*****

SITUAÇÃO CADASTRAL	DATA DA SITUAÇÃO CADASTRAL
ATIVA	03/11/2005

MOTIVO DE SITUAÇÃO CADASTRAL

SITUAÇÃO ESPECIAL	DATA DA SITUAÇÃO ESPECIAL
********	********

Aprovado pela Instrução Normativa RFB nº 1.863, de 27 de dezembro de 2018.

Emitido no dia **05/04/2022** às **17:40:05** (data e hora de Brasília). Página: **2/3**

PM DE AMARANTE
DO MARANHÃO - MA
FL (8) Nº 1.370
Rúbrica

REPÚBLICA FEDERATIVA DO BRASIL

CADASTRO NACIONAL DA PESSOA JURÍDICA

NÚMERO DE INSCRIÇÃO	COMPROVANTE DE INSCRIÇÃO E DE SITUAÇÃO CADASTRAL	DATA DE ABERTURA
04.022.585/0001-00 MATRIZ		30/08/2000

NOME EMPRESARIAL
MP EMPREENDIMENTOS E LOCACOES DE MAQUINAS EIRELI

CÓDIGO E DESCRIÇÃO DAS ATIVIDADES ECONÔMICAS SECUNDÁRIAS
47.44-0-04 - Comércio varejista de cal, areia, pedra britada, tijolos e telhas
47.44-0-05 - Comércio varejista de materiais de construção não especificados anteriormente
47.44-0-99 - Comércio varejista de materiais de construção em geral
47.61-0-03 - Comércio varejista de artigos de papelaria
47.63-6-01 - Comércio varejista de brinquedos e artigos recreativos
49.23-0-02 - Serviço de transporte de passageiros - locação de automóveis com motorista
49.24-8-00 - Transporte escolar
49.29-9-02 - Transporte rodoviário coletivo de passageiros, sob regime de fretamento, intermunicipal, interestadual e internacional
49.29-9-99 - Outros transportes rodoviários de passageiros não especificados anteriormente
49.30-2-02 - Transporte rodoviário de carga, exceto produtos perigosos e mudanças, intermunicipal, interestadual e internacional
49.30-2-03 - Transporte rodoviário de produtos perigosos
70.20-4-00 - Atividades de consultoria em gestão empresarial, exceto consultoria técnica específica
71.11-1-00 - Serviços de arquitetura
71.12-0-00 - Serviços de engenharia
77.11-0-00 - Locação de automóveis sem condutor
77.19-5-99 - Locação de outros meios de transporte não especificados anteriormente, sem condutor
77.32-2-01 - Aluguel de máquinas e equipamentos para construção sem operador, exceto andaimes
81.30-3-00 - Atividades paisagísticas

CÓDIGO E DESCRIÇÃO DA NATUREZA JURÍDICA
230-5 - Empresa Individual de Responsabilidade Limitada (de Natureza Empresári

LOGRADOURO	NÚMERO	COMPLEMENTO
R SAO SEBASTIAO	12	QUADRA07 LOTE 30

CEP	BAIRRO/DISTRITO	MUNICÍPIO	UF
65.922-000	CAICARA	JOAO LISBOA	MA

ENDEREÇO ELETRÔNICO	TELEFONE
ADAO5000@HOTMAIL.COM	(99) 9164-1550

ENTE FEDERATIVO RESPONSÁVEL (EFR)
*****

SITUAÇÃO CADASTRAL	DATA DA SITUAÇÃO CADASTRAL
ATIVA	03/11/2005

MOTIVO DE SITUAÇÃO CADASTRAL

SITUAÇÃO ESPECIAL	DATA DA SITUAÇÃO ESPECIAL
********	********

Aprovado pela Instrução Normativa RFB nº 1.863, de 27 de dezembro de 2018.

Emitido no dia **05/04/2022** às **17:40:05** (data e hora de Brasília). Página: **3/3**

PM DE AMARANTE
DO MARANHÃO - MA
FL (S) Nº 1.371
Rúbrica:

Consulta Quadro de Sócios e Administradores - QSA

CNPJ:	04.022.585/0001-00
NOME EMPRESARIAL:	MP EMPREENDIMENTOS E LOCACOES DE MAQUINAS EIRELI
CAPITAL SOCIAL:	R$2.000.000,00 (Dois milhões de reais)

O Quadro de Sócios e Administradores(QSA) constante da base de dados do Cadastro Nacional da Pessoa Jurídica (CNPJ) é o seguinte:

Nome/Nome Empresarial:	MARCOS PAULO SILVA OLIVEIRA
Qualificação:	65-Titular Pessoa Física Residente ou Domiciliado no Brasil

Para informações relativas à participação no QSA, acessar o e-CAC com certificado digital ou comparecer a uma unidade da RFB.

Emitido no dia **05/04/2022** às **17:40** (data e hora de Brasília).

PM DE AMARANTE
DO MARANHÃO - MA
FL (S) Nº 1.372
Rúbrica:

MINISTÉRIO DA FAZENDA
Secretaria da Receita Federal do Brasil
Procuradoria-Geral da Fazenda Nacional

CERTIDÃO POSITIVA COM EFEITOS DE NEGATIVA DE DÉBITOS RELATIVOS AOS TRIBUTOS FEDERAIS E À DÍVIDA ATIVA DA UNIÃO

Nome: MP EMPREENDIMENTOS E LOCACOES DE MAQUINAS EIRELI
CNPJ: 04.022.585/0001-00

Ressalvado o direito de a Fazenda Nacional cobrar e inscrever quaisquer dívidas de responsabilidade do sujeito passivo acima identificado que vierem a ser apuradas, é certificado que:

1. constam débitos administrados pela Secretaria da Receita Federal do Brasil (RFB) com exigibilidade suspensa nos termos do art. 151 da Lei nº 5.172, de 25 de outubro de 1966 - Código Tributário Nacional (CTN), ou objeto de decisão judicial que determina sua desconsideração para fins de certificação da regularidade fiscal, ou ainda não vencidos; e

2. não constam inscrições em Dívida Ativa da União (DAU) na Procuradoria-Geral da Fazenda Nacional (PGFN).

Conforme disposto nos arts. 205 e 206 do CTN, este documento tem os mesmos efeitos da certidão negativa.

Esta certidão é válida para o estabelecimento matriz e suas filiais e, no caso de ente federativo, para todos os órgãos e fundos públicos da administração direta a ele vinculados. Refere-se à situação do sujeito passivo no âmbito da RFB e da PGFN e abrange inclusive as contribuições sociais previstas nas alíneas 'a' a 'd' do parágrafo único do art. 11 da Lei nº 8.212, de 24 de julho de 1991.

A aceitação desta certidão está condicionada à verificação de sua autenticidade na Internet, nos endereços <http://rfb.gov.br> ou <http://www.pgfn.gov.br>.

Certidão emitida gratuitamente com base na Portaria Conjunta RFB/PGFN nº 1.751, de 2/10/2014.
Emitida às 14:14:32 do dia 17/01/2022 <hora e data de Brasília>.
Válida até 16/07/2022.
Código de controle da certidão: **5152.D199.8CF2.2FF4**
Qualquer rasura ou emenda invalidará este documento.

PM DE AMARANTE
DO MARANHÃO - MA
FL (S) Nº 1.373
Rúbrica:

GOVERNO DO ESTADO DO MARANHÃO
SECRETARIA DE ESTADO DA FAZENDA

CERTIDÃO NEGATIVA DE DÉBITO

Nº Certidão: 096892/22 **Data da** 09/06/2022 08:54:35

Inscrição Estadual: 123197880 **CPF/CNPJ:** 04022585000100

Razão Social: MP EMPREENDIMENTOS E LOCACOES DE MAQUINAS EIRELI

Endereço: RUA SAO SEBASTIAO, 12 QUADRA07 LOTE 30 CEP: 65922000 -

Telefone: (99)35231698 **Município:** JOAO LISBOA **UF:** MA

Certificamos que, após a realização das consultas procedidas no sistema desta Secretaria, substanciado pelos artigos 240 a 242, da lei nº 7.799, de 19/12/2002 e disposto no artigo 205 da lei nº 5.172, de 25 de outubro de 1966 (Código Tributário Nacional), não constam débitos relativos aos tributos estaduais, administrados por esta Secretaria, em nome do sujeito passivo acima identificado. Ressalvado, todavia, à Fazenda Pública Estadual o direito da cobrança de dívidas que venham a ser apuradas e não alcançadas pela decadência.

Validade da Certidão: 120 (cento e vinte) dias: 07/10/2022.

A autenticidade desta certidão deverá ser confirmada no endereço:
http://portal.sefaz.ma.gov.br/, clicando no item "Certidões" e em seguida em "Validação de Certidão Negativa de Débito".

CERTIDÃO EMITIDA GRATUITAMENTE.

Data Impressão: 09/06/2022 08:54:35

PM DE AMARANTE
DO MARANHÃO - MA
FL (S) Nº 1.374
Rúbrica:

GOVERNO DO ESTADO DO MARANHÃO
SECRETARIA DE ESTADO DA FAZENDA

CERTIDÃO NEGATIVA DE DÍVIDA ATIVA

Nº Certidão: 012263/22 **Data da** 21/02/2022 11:56:37

Inscrição Estadual: 123197880 **CPF/CNPJ:** 04022585000100

Razão Social: MP EMPREENDIMENTOS E LOCACOES DE MAQUINAS EIRELI

Endereço: RUA SAO SEBASTIAO, 12 QUADRA07 LOTE 30 CEP: 65922000 -

Telefone: (99)35231698 **Município:** JOAO LISBOA **UF:** MA

Certificamos que, após a realização das consultas procedidas no sistema desta Secretaria e na forma do disposto do artigo 156, da lei nº 2.231, de 29/12/1962, substanciado pelos artigos 240 a 242 da lei nº 7.799, de 19/12/2002, bem como prescreve o artigo 205 da lei nº 5.172, de 25 de outubro de 1966 (Código Tributário Nacional) não constam débitos inscritos na Dívida Ativa, em nome do sujeito passivo acima identificado.

Validade da Certidão: 120 (cento e vinte) dias: 21/06/2022.

A autenticidade desta certidão deverá ser confirmada no endereço: http://portal.sefaz.ma.gov.br/, clicando no item "Certidões" e em seguida em "Validação de Certidão Negativa de Dívida Ativa".

CERTIDÃO EMITIDA GRATUITAMENTE.

Data Impressão: 07/03/2022 12:50:49

PM DE AMARANTE
DO MARANHÃO - MA
FL (S) Nº 1.375
Rúbrica:

Prefeitura de
JOÃO LISBOA

ESTADO DO MARANHÃO
PREFEITURA MUNICIPAL DE JOÃO LISBOA
SECRETARIA DE FINANÇAS

CERTIDÃO NEGATIVA DE DÉBITOS TRIBUTÁRIOS E DÍVIDA ATIVA - IMÓVEL

DADOS DO CONTRIBUINTE

Nome / Razão Social: MP EMPREENDIMENTOS E LOCACOES DE MAQUINAS EIRELI
CPF/CNPJ: 04.022.585/0001-00
Endereço: RUA SAO SEBASTIAO, Nº12, QD. 07, LT30, QUADRA07 LOTE 30 **Bairro:** CAIÇARA **Cidade:** JOÃO LISBOA-MA

DADOS DO IMÓVEL

Código do Imóvel: 1426 **Inscrição Cadastral:** 001.020.0007.0030.0000
Endereço: RUA SÃO SEBASTIÃO, Nº12 **Bairro:** CAIÇARA
Quadra: 007 **Lote:** 30 **Unidade:** 0000

FUNDAMENTAÇÃO LEGAL

Certifica-se para os fins de direito, que o 2 - Imóvel supra citado, NÃO POSSUI DÉBITOS AMIGÁVEL OU AJUIZADO, de natureza tributária perante a Fazenda Pública Municipal, relativos aos tributos administrados pelo Fisco Municipal, até a presente data. Ressalvando-se o direito da Fazenda Pública Municipal de inscrever e cobrar as dívidas que vierem a ser apuradas e constituídas, relativas aos tributos, dívida ativa e demais débitos administrados pelo Fisco Municipal.

Finalidade: S/N

Dados de Autenticação	QR CODE
Certidão Número: 01151 - 1 **Dispositivo Legal:** Lei nº 24/2017. **Emitido em:** 30/03/2022 **Valido até:** 28/06/2022 **Validade:** 90 dias. **Código Validador:** u9LrBzBouogx	

PM DE AMARANTE
DO MARANHÃO - MA
FL (S) Nº 1.376
Rúbrica:

Prefeitura de
JOÃO LISBOA

ESTADO DO MARANHÃO
PREFEITURA MUNICIPAL DE JOÃO LISBOA
SECRETARIA DE FINANÇAS

CERTIDÃO NEGATIVA DE DÉBITOS TRIBUTÁRIOS E DÍVIDA ATIVA - ECONÔMICO

DADOS DO ECONÔMICO

NOME / RAZÃO SOCIAL: MP EMPREENDIMENTOS E LOCACOES DE MAQUINAS EIRELI
NOME FANTASIA: M P EMPREENDIMENTOS
CPF/CNPJ: 04.022.585/0001-00 **INSCRIÇÃO MUNICIPAL:** 4064
ENDEREÇO: RUA SAO SEBASTIAO, Nº12, QD. 07, LT30, QUADRA07 LOTE 30 **BAIRRO:** CAICARA **MUNICÍPIO:** JOÃO LISBOA-MA

FUNDAMENTAÇÃO LEGAL

Certifica-se para devidos fins de direito, que o 3 - Econômico supra citado, NÃO POSSUI DÉBITOS AMIGÁVEL OU AJUIZADO, de natureza tributária e não tributária, perante a Fazenda Pública Municipal, relativos aos tributos administrados pelo Fisco Municipal até a presente data. Ressalvando-se o direito da Fazenda Pública Municipal de inscrever e cobrar as dívidas que vierem a ser apuradas e constituídas, relativas aos tributos, dívida ativa e demais débitos administrados pelo Fisco Municipal.

Finalidade: S/N

Dados de Autenticação	QR CODE
Certidão Número: 01191 - 1 **Dispositivo Legal:** Lei nº 024/2017 **Emitido em:** 02/05/2022 **Válido até:** 31/07/2022 **Validade:** 90 (noventa) dias **Código Validador:** cWJm7XwJtmZ4	

PM DE AMARANTE
DO MARANHÃO - MA
FL (S) Nº 1.377
Rúbrica:

Prefeitura de
JOÃO LISBOA

ESTADO DO MARANHÃO
PREFEITURA MUNICIPAL DE JOÃO LISBOA
SECRETARIA DE FINANÇAS

CERTIDÃO NEGATIVA DE DÉBITOS TRIBUTÁRIOS E DÍVIDA ATIVA - CONTRIBUINTE

DADOS DO CONTRIBUINTE

NOME / RAZÃO SOCIAL: MP EMPREENDIMENTOS E LOCACOES DE MAQUINAS EIRELI
CPF/CNPJ: 04.022.585/0001-00
ENDEREÇO: RUA SAO SEBASTIAO, Nº12, QD. 07, LT30, QUADRA07 LOTE 30 **BAIRRO:** CAICARA **CIDADE:** JOÃO LISBOA-MA

FUNDAMENTAÇÃO LEGAL

Certifica-se para os fins de direito, que o 1 - Contribuinte supracitado, NÃO POSSUI DÉBITOS AMIGÁVEL OU AJUIZADO, de natureza tributária e não tributária, perante a Fazenda Pública Municipal, relativos aos tributos administrados pelo Fisco Municipal, até a presente data. Ressalvando-se o direito da Fazenda Pública Municipal de inscrever e cobrar as dívidas que vierem a ser apuradas e constituídas, relativas aos tributos, dívida ativa e demais débitos administrados pelo Fisco Municipal.

Finalidade: S/N

Dados de Autenticação	QR CODE
Certidão Número: 01200 - 1 **Dispositivo Legal:** Lei nº 024/2017 **Emitida em:** 05/05/2022 **Válida até:** 03/08/2022 **Validade:** 90 (noventa) dias **Código Validador:** pUr1Jm64MZMj	

PM DE AMARANTE DO MARANHÃO - MA
FL (S) Nº 1378
Rúbrica:

Voltar | Imprimir

CAIXA
CAIXA ECONÔMICA FEDERAL

Certificado de Regularidade do FGTS - CRF

Inscrição: 04.022.585/0001-00
Razão Social: MP EMPREENDIMENTOS E LOCACOES DE MAQUINAS EIRELE
Endereço: R SAO SEBASTIAO 12 QD 07 LT30 / CAICARA / JOAO LISBOA / MA / 65922-000

A Caixa Econômica Federal, no uso da atribuição que lhe confere o Art. 7, da Lei 8.036, de 11 de maio de 1990, certifica que, nesta data, a empresa acima identificada encontra-se em situação regular perante o Fundo de Garantia do Tempo de Servico - FGTS.

O presente Certificado não servirá de prova contra cobrança de quaisquer débitos referentes a contribuições e/ou encargos devidos, decorrentes das obrigações com o FGTS.

Validade: 07/06/2022 a 06/07/2022

Certificação Número: 2022060700480090786781

Informação obtida em 07/06/2022 15:03:05

A utilização deste Certificado para os fins previstos em Lei esta condicionada a verificação de autenticidade no site da Caixa: **www.caixa.gov.br**

PM DE AMARANTE
DO MARANHÃO - MA
FL (S) Nº
Rubrica:

PM DE AMARANTE
DO MARANHÃO - MA
FL (S) Nº 1.379
Rubrica:

PODER JUDICIÁRIO
JUSTIÇA DO TRABALHO

CERTIDÃO NEGATIVA DE DÉBITOS TRABALHISTAS

Nome: MP EMPREENDIMENTOS E LOCACOES DE MAQUINAS EIRELI (MATRIZ E FILIAIS)
CNPJ: 04.022.585/0001-00
Certidão nº: 10902305/2022
Expedição: 05/04/2022, às 17:41:51
Validade: 02/10/2022 - 180 (cento e oitenta) dias, contados da data de sua expedição.

Certifica-se que **MP EMPREENDIMENTOS E LOCACOES DE MAQUINAS EIRELI (MATRIZ E FILIAIS)**, inscrito(a) no CNPJ sob o nº **04.022.585/0001-00**, **NÃO CONSTA** como inadimplente no Banco Nacional de Devedores Trabalhistas.
Certidão emitida com base nos arts. 642-A e 883-A da Consolidação das Leis do Trabalho, acrescentados pelas Leis ns.º 12.440/2011 e 13.467/2017, e no Ato 01/2022 da CGJT, de 21 de janeiro de 2022.
Os dados constantes desta Certidão são de responsabilidade dos Tribunais do Trabalho.
No caso de pessoa jurídica, a Certidão atesta a empresa em relação a todos os seus estabelecimentos, agências ou filiais.
A aceitação desta certidão condiciona-se à verificação de sua autenticidade no portal do Tribunal Superior do Trabalho na Internet (http://www.tst.jus.br).
Certidão emitida gratuitamente.

INFORMAÇÃO IMPORTANTE
Do Banco Nacional de Devedores Trabalhistas constam os dados necessários à identificação das pessoas naturais e jurídicas inadimplentes perante a Justiça do Trabalho quanto às obrigações estabelecidas em sentença condenatória transitada em julgado ou em acordos judiciais trabalhistas, inclusive no concernente aos recolhimentos previdenciários, a honorários, a custas, a emolumentos ou a recolhimentos determinados em lei; ou decorrentes de execução de acordos firmados perante o Ministério Público do Trabalho, Comissão de Conciliação Prévia ou demais títulos que, por disposição legal, contiver força executiva.

PM DE AMARANTE
DO MARANHÃO - MA
FL (3) Nº 1.380
Rúbrica:

ESTADO DO MARANHÃO
PREFEITURA DE JOÃO LISBOA
SECRETARIA MUNICIPAL DE FINANÇAS

Alvará

LICENÇA PARA LOCALIZAÇÃO E FUNCIONAMENTO

ANO
2022

NOME: MP EMPREENDIMENTOS E LOCACOES DE MAQUINAS EIRELI

CPF/CNPJ: 04.022.585/0001-00

ENDEREÇO: Rua São Sebastião – Caiçara – João Lisboa/MA

ATIVIDADE: Obras de terraplenagem

INSCRIÇÃO MUNICIPAL: 04064

DATA: 05/01/2022 **VALIDADE:** 31/12/2022

1º OFÍCIO EXTRAJUDICIAL | Av. Imperatriz, 1249, Centro, João Lisboa/MA
CEP: 65922-000 - Tel: (99) 3535-2228

Poder Judiciario TJMA. Selo:
AUTENT029694CIW2UPCPZNM5BB78, 27/04/2022
08:19:36, Ato: 13.18, Total R$ 5,69 Emol R$ 0,14 FERC R$
0,15 FADEP R$ 0,20 FEMP R$ 0,20 Consulte em
https://selo.tjma.jus.br

E-mail: cartoriolayme@gmail.com | CNPJ: 11.508.224/0001-25 | CNS: 02.969-4

VILSON SOARES FERREIRA LIMA
Prefeito Municipal

Prefeitura de JOÃO LISBOA

Vilson Soares Ferreira Lima
Prefeito Municipal

Obs.: Este alvará deverá ser mantido em local visível à fiscalização do Município.

PM DE AMARANTE DO MARANHÃO - MA
FL (S) Nº 1.382
Rúbrica:

Estado do Maranhão — SINTEGRA/ICMS — Secretaria de Estado da Fazenda do Maranhão

Resultado da Consulta SINTEGRA/ICMS

IDENTIFICAÇÃO

CGC: 04.022.585/0001-00 **Inscrição Estadual:** 12.319788-0
Razão Social: MP EMPREENDIMENTOS E LOCACOES DE MAQUINAS EIRELI
Regime Apuração: SIMPLES NACIONAL

ENDEREÇO

Logradouro: RUA SAO SEBASTIAO
Número: 12 **Complemento:** QUADRA07 LOTE 30
Bairro: CAICARA
Município: JOAO LISBOA **UF:** MA
CEP: 65922000 **DDD:** **Telefone:** 35231698

INFORMAÇÕES COMPLEMENTARES

CNAE Principal: 4313400 - OBRAS DE TERRAPLENAGEM

CNAEs Secundários

Código	Descrição CNAE
4211101	CONSTRUÇÃO DE RODOVIAS E FERROVIAS
4211102	PINTURA PARA SINALIZAÇÃO EM PISTAS RODOVIÁRIAS E AEROPORTOS
4212000	CONSTRUÇÃO DE OBRAS-DE-ARTE ESPECIAIS
4213800	OBRAS DE URBANIZAÇÃO - RUAS, PRAÇAS E CALÇADAS
4222701	CONSTRUÇÃO DE REDES DE ABASTECIMENTO DE ÁGUA, COLETA DE ESGOTO E CONSTRUÇÕES CORRELATAS, EXCETO OBRAS DE IRRIGAÇÃO
4292801	MONTAGEM DE ESTRUTURAS METÁLICAS
4299501	CONSTRUÇÃO DE INSTALAÇÕES ESPORTIVAS E RECREATIVAS
4299599	OUTRAS OBRAS DE ENGENHARIA CIVIL NÃO ESPECIFICADAS ANTERIORMENTE
4311801	DEMOLIÇÃO DE EDIFÍCIOS E OUTRAS ESTRUTURAS
4311802	PREPARAÇÃO DE CANTEIRO E LIMPEZA DE TERRENO
2330301	FABRICAÇÃO DE ESTRUTURAS PRÉ-MOLDADAS DE CONCRETO ARMADO, EM SÉRIE E SOB ENCOMENDA
4319300	SERVIÇOS DE PREPARAÇÃO DO TERRENO NÃO ESPECIFICADOS ANTERIORMENTE
4321500	INSTALAÇÃO E MANUTENÇÃO ELÉTRICA
4322301	INSTALAÇÕES HIDRÁULICAS, SANITÁRIAS E DE GÁS
4322302	INSTALAÇÃO E MANUTENÇÃO DE SISTEMAS CENTRAIS DE AR CONDICIONADO, DE VENTILAÇÃO E REFRIGERAÇÃO
4322303	INSTALAÇÕES DE SISTEMA DE PREVENÇÃO CONTRA INCÊNDIO
4329104	MONTAGEM E INSTALAÇÃO DE SISTEMAS E EQUIPAMENTOS DE ILUMINAÇÃO E SINALIZAÇÃO EM VIAS PÚBLICAS, PORTOS E AEROPORTOS
4329199	OUTRAS OBRAS DE INSTALAÇÕES EM CONSTRUÇÕES NÃO ESPECIFICADAS ANTERIORMENTE
4330401	IMPERMEABILIZAÇÃO EM OBRAS DE ENGENHARIA CIVIL
4330402	INSTALAÇÃO DE PORTAS, JANELAS, TETOS, DIVISÓRIAS E ARMÁRIOS EMBUTIDOS DE QUALQUER MATERIAL
4330403	OBRAS DE ACABAMENTO EM GESSO E ESTUQUE
2330302	FABRICAÇÃO DE ARTEFATOS DE CIMENTO PARA USO NA CONSTRUÇÃO
4330404	SERVIÇOS DE PINTURA DE EDIFÍCIOS EM GERAL
4330405	APLICAÇÃO DE REVESTIMENTOS E DE RESINAS EM INTERIORES E EXTERIORES
4330499	OUTRAS OBRAS DE ACABAMENTO DA CONSTRUÇÃO
4391600	OBRAS DE FUNDAÇÕES
4399101	ADMINISTRAÇÃO DE OBRAS
4399102	MONTAGEM E DESMONTAGEM DE ANDAIMES E OUTRAS ESTRUTURAS TEMPORÁRIAS
4399103	OBRAS DE ALVENARIA
4399105	PERFURAÇÃO E CONSTRUÇÃO DE POÇOS DE ÁGUA
4399199	SERVIÇOS ESPECIALIZADOS PARA CONSTRUÇÃO NÃO ESPECIFICADOS ANTERIORMENTE
4742300	COMÉRCIO VAREJISTA DE MATERIAL ELÉTRICO
2330305	PREPARAÇÃO DE MASSA DE CONCRETO E ARGAMASSA PARA CONSTRUÇÃO
4744001	COMÉRCIO VAREJISTA DE FERRAGENS E FERRAMENTAS
4744003	COMÉRCIO VAREJISTA DE MATERIAIS HIDRÁULICOS
4744004	COMÉRCIO VAREJISTA DE CAL, AREIA, PEDRA BRITADA, TIJOLOS E TELHAS
4744005	COMÉRCIO VAREJISTA DE MATERIAIS DE CONSTRUÇÃO NÃO ESPECIFICADOS ANTERIORMENTE
4744099	COMÉRCIO VAREJISTA DE MATERIAIS DE CONSTRUÇÃO EM GERAL

PM DE AMARANTE
DO MARANHÃO - MA
FL (S) Nº 1.383
Rúbrica:

CNAEs Secundários

Código	Descrição CNAE
4761003	COMÉRCIO VAREJISTA DE ARTIGOS DE PAPELARIA
4763601	COMÉRCIO VAREJISTA DE BRINQUEDOS E ARTIGOS RECREATIVOS
4923002	SERVIÇO DE TRANSPORTE DE PASSAGEIROS - LOCAÇÃO DE AUTOMÓVEIS COM MOTORISTA
4924800	TRANSPORTE ESCOLAR
4929902	TRANSPORTE RODOVIÁRIO COLETIVO DE PASSAGEIROS, SOB REGIME DE FRETAMENTO, INTERMUNICIPAL, INTERESTADUAL E INTERNACIONAL
2330399	FABRICAÇÃO DE OUTROS ARTEFATOS E PRODUTOS DE CONCRETO, CIMENTO, FIBROCIMENTO, GESSO E MATERIAIS SEMELHANTES
4929999	OUTROS TRANSPORTES RODOVIÁRIOS DE PASSAGEIROS NÃO ESPECIFICADOS ANTERIORMENTE
4930202	TRANSPORTE RODOVIÁRIO DE CARGA, EXCETO PRODUTOS PERIGOSOS E MUDANÇAS, INTERMUNICIPAL, INTERESTADUAL E INTERNACIONAL
4930203	TRANSPORTE RODOVIÁRIO DE PRODUTOS PERIGOSOS
7020400	ATIVIDADES DE CONSULTORIA EM GESTÃO EMPRESARIAL, EXCETO CONSULTORIA TÉCNICA ESPECÍFICA
7111100	SERVIÇOS DE ARQUITETURA
7112000	SERVIÇOS DE ENGENHARIA
7711000	LOCAÇÃO DE AUTOMÓVEIS SEM CONDUTOR
7719599	LOCAÇÃO DE OUTROS MEIOS DE TRANSPORTE NÃO ESPECIFICADOS ANTERIORMENTE, SEM CONDUTOR
7732201	ALUGUEL DE MÁQUINAS E EQUIPAMENTOS PARA CONSTRUÇÃO SEM OPERADOR, EXCETO ANDAIMES
8130300	ATIVIDADES PAISAGÍSTICAS
3600602	DISTRIBUIÇÃO DE ÁGUA POR CAMINHÕES
3811400	COLETA DE RESÍDUOS NÃO-PERIGOSOS
3812200	COLETA DE RESÍDUOS PERIGOSOS
4120400	CONSTRUÇÃO DE EDIFÍCIOS

Situação Cadastral Vigente: HABILITADO COM RESTRIÇÃO

Data desta Situação Cadastral: 10/03/2021

OBRIGAÇÕES

NFe a partir de (CNAE's): 01/07/2010 - (2330305-2330399), 01/10/2010 - (2330302-2330301), 01/12/2010 - (Devido emissão voluntária),

EDF a partir de:

CTE a partir de: 01/03/2012 - (OBRIGADO => SERVIÇO DE TRANSPORTE),

Observação: Os dados acima estão baseados em informações fornecidas pelo próprio contribuinte cadastrado. Não valem como certidão de sua efetiva existência de fato e de direito, não são oponíveis à Fazenda e nem excluem a responsabilidade tributária derivada de operações com ele ajustadas.

Data da Consulta: 07/06/2022

Número da Consulta:

Nova Consulta | Imprimir

PM DE AMARANTE
DO MARANHÃO - MA
FL (9) Nº 1.384
Rúbrica:

ESTADO DO MARANHÃO
PREFEITURA MUNICIPAL DE JOÃO LISBOA

Prefeitura de
JOÃO LISBOA

FICHA CADASTRAL DE INSCRIÇÃO MUNICIPAL

DADOS DA EMPRESA			
INSCRIÇÃO MUNICIPAL	NOME / RAZÃO SOCIAL		CNPJ/CPF
4064	**MP EMPREENDIMENTOS E LOCACOES DE MAQUINAS EIRELI**		**04.022.585/0001-00**
NOME FANTASIA		TIPO DE PESSOA	SITUAÇÃO
M P EMPREENDIMENTOS		**PESSOA JURÍDICA**	**ATIVO**

ENDEREÇO DA EMPRESA				
LOGRADOURO		NÚMERO	QUADRA	LOTE
RUA SAO SEBASTIAO		**12**	**07**	**30**
COMPLEMENTO	BAIRRO	CEP		
QUADRA07 LOTE 30	**CAICARA**	**65.922-000**		
MUNICÍPIO	TELEFONE	E-MAIL		
JOÃO LISBOA - MA	**9933215251**	**mpempreendimentoseservicos@gmail.**		

ATIVIDADE ECONÔMICA PRIMÁRIA
CÓDIGO / DESCRIÇÃO
4313400 - Obras de terraplenagem

ATIVIDADES ECONÔMICAS SECUNDÁRIAS
CÓDIGO / DESCRIÇÃO
3812200 - Coleta de resíduos perigosos
4212000 - Construção de obras de arte especiais
4930202 - Transporte rodoviário de carga, exceto produtos perigosos e mudanças, intermunicipal, interestadual e internacional
4330402 - Instalação de portas, janelas, tetos, divisórias e armários embutidos de qualquer material
7020400 - Atividades de consultoria em gestão empresarial, exceto consultoria técnica específica
4299501 - Construção de instalações esportivas e recreativas
4742300 - Comércio varejista de material elétrico
4299599 - Outras obras de engenharia civil não especificadas anteriormente
4213800 - Obras de urbanização - ruas, praças e calçadas
4329104 - Montagem e instalação de sistemas e equipamentos de iluminação e sinalização em vias públicas, portos e aeroportos
4322301 - Instalações hidráulicas, sanitárias e de gás
3600602 - Distribuição de água por caminhões
4399103 - Obras de alvenaria
4399199 - Serviços especializados para construção não especificados anteriormente
4744001 - Comércio varejista de ferragens e ferramentas
2330301 - Fabricação de estruturas pré-moldadas de concreto armado, em série e sob encomenda
3811400 - Coleta de resíduos não perigosos
4322302 - Instalação e manutenção de sistemas centrais de ar condicionado, de ventilação e refrigeração
4211101 - Construção de rodovias e ferrovias
4120400 - Construção de edifícios
4330405 - Aplicação de revestimentos e de resinas em interiores e exteriores
7732201 - Aluguel de máquinas e equipamentos para construção sem operador, exceto andaimes
4744003 - Comércio varejista de materiais hidráulicos
4744099 - Comércio varejista de materiais de construção em geral
4222701 - Construção de redes de abastecimento de água, coleta de esgoto e construções correlatas, exceto obras de irrigação
4330401 - Impermeabilização em obras de engenharia civil
4321500 - Instalação e manutenção elétrica
2330305 - Preparação de massa de concreto e argamassa para construção
4330499 - Outras obras de acabamento da construção
4311801 - Demolição de edifícios e outras estruturas
7711000 - Locação de automóveis sem condutor
4761003 - Comércio varejista de artigos de papelaria
4399101 - Administração de obras
4329199 - Outras obras de instalações em construções não especificadas anteriormente
4311802 - Preparação de canteiro e limpeza de terreno
4322303 - Instalações de sistema de prevenção contra incêndio
2330302 - Fabricação de artefatos de cimento para uso na construção
4330403 - Obras de acabamento em gesso e estuque
4744005 - Comércio varejista de materiais de construção não especificados anteriormente
4923002 - Serviço de transporte de passageiros - locação de automóveis com motorista
4292801 - Montagem de estruturas metálicas
4319300 - Serviços de preparação do terreno não especificados anteriormente
4924800 - Transporte escolar
4929999 - Outros transportes rodoviários de passageiros não especificados anteriormente
2330399 - Fabricação de outros artefatos e produtos de concreto, cimento, fibrocimento, gesso e materiais semelhantes
4330404 - Serviços de pintura de edifícios em geral
4391600 - Obras de fundações
4929902 - Transporte rodoviário coletivo de passageiros, sob regime de fretamento, intermunicipal, interestadual e internacional
7112000 - Serviços de engenharia
7719599 - Locação de outros meios de transporte não especificados anteriormente, sem condutor

PM DE AMARANTE
DO MARANHÃO - MA
FL (S) Nº 1.385
Rúbrica:

ESTADO DO MARANHÃO
PREFEITURA MUNICIPAL DE JOÃO LISBOA

Prefeitura de
JOÃO LISBOA

FICHA CADASTRAL DE INSCRIÇÃO MUNICIPAL

4211102 - Pintura para sinalização em pistas rodoviárias e aeroportos
4399102 - Montagem e desmontagem de andaimes e outras estruturas temporárias
4744004 - Comércio varejista de cal, areia, pedra britada, tijolos e telhas
4930203 - Transporte rodoviário de produtos perigosos
7111100 - Serviços de arquitetura
4399105 - Perfuração e construção de poços de água
4763601 - Comércio varejista de brinquedos e artigos recreativos
8130300 - Atividades paisagísticas

INFORMAÇÕES ADICIONAIS			
DATA DA ABERTURA **01/01/2000**	CATEGORIA **Matriz**	QTD FUNCIONÁRIOS SERVIÇO	QTD FUNCIONÁRIOS COMÉRCIO **0**
CÓDIGO E DESCRIÇÃO DA NATUREZA JURÍDICA **230-5 - Empresa Individual de Responsabilidade Limitada (de Natureza**		CLASSIFICAÇÃO DA EMPRESA **2 - EPP - Empresa de Pequeno Porte**	
QUALIFICAÇÃO FÍSICA E JURÍDICA **Outros**		FORMA DE COBRANÇA DE ISS **ISSQN NFS-e**	ÁREA ESTABELECIMENTO **0.00**
Nº JUNTA COMERCIAL	VALOR ESTIMADO	DATA DA ESTIMATIVA	PONTOS DE FEIRA **0**
REGIME TRIBUTÁRIO **Simples Nacional**	CAPITAL SOCIAL **2000000.00**	TAXA DE OCUPAÇÃO **0.00**	

HISTÓRICO DE SITUAÇÃO CADASTRAL	
STATUS	DATA / PERÍODO
0 - Ativo	**01/01/2000**

JOÃO LISBOA, 7 de junho de 2022

PM DE AMARANTE
DO MARANHÃO - MA
FL (3) Nº 1.386
Rúbrica:

Governo do Estado do Maranhão
Secretaria de Estado de Indústria e comércio - SEINC
Junta Comercial do Estado do Maranhão

CERTIDÃO ESPECÍFICA

Sistema Nacional de Registro de Empresas Mercantis - SINREM

Certificamos que as informações abaixo constam dos documentos arquivados nesta Junta Comercial e são vigentes na data da sua expedição.

Certificamos que MP EMPREENDIMENTOS E LOCAÇÕES DE MAQUINAS EIRELI **encontra-se registrada nesta Junta Comercial, como segue:**

Protocolo: MAC2201943264

NIRE 21600074185
CNPJ 04.022.585/0001-00

Situação
ATIVA
Status

Endereço Completo SAO SEBASTIAO, Nº 12, QUADRA07 LOTE 30, CAICARA - João Lisboa/MA - CEP 65922-000

Arquivamentos Posteriores

Ato	Número	Data	Descrição
223	20220325138	16/03/2022	BALANCO
223	20210605618	03/05/2021	BALANCO
002	20200367676	27/05/2020	ALTERACAO DE DADOS (EXCETO NOME EMPRESARIAL)
223	20200351184	19/05/2020	BALANCO
002	20191243639	27/11/2019	ALTERACAO DE DADOS (EXCETO NOME EMPRESARIAL)
223	20190274719	04/04/2019	BALANCO
002	20180624075	15/08/2018	ALTERACAO DE DADOS (EXCETO NOME EMPRESARIAL)
223	20180292080	05/04/2018	BALANCO
002	20180267574	20/03/2018	ALTERACAO DE DADOS E DE NOME EMPRESARIAL
002	21600074185	20/03/2018	TRANSFORMACAO
310	20171173546	12/09/2017	OUTROS DOCUMENTOS DE INTERESSE DA EMPRESA / EMPRESARIO
002	20170291510	13/03/2017	ALTERACAO DE DADOS E DE NOME EMPRESARIAL
002	20170029573	31/01/2017	ALTERACAO DE DADOS (EXCETO NOME EMPRESARIAL)
223	20160815266	16/01/2017	BALANCO
223	20160269954	15/03/2016	BALANCO
002	20151330956	06/11/2015	ALTERACAO DE DADOS (EXCETO NOME EMPRESARIAL)
223	20150160399	06/03/2015	BALANCO
307	20150024215	21/01/2015	REENQUADRAMENTO DE MICROEMPRESA COMO EMPRESA DE PEQUENO PORTE
002	20150024193	21/01/2015	ALTERACAO DE DADOS E DE NOME EMPRESARIAL
002	20090386744	12/08/2009	ALTERACAO DE DADOS E DE NOME EMPRESARIAL
315	1024/2000	30/08/2000	ENQUADRAMENTO DE MICROEMPRESA
090	21200481221	30/08/2000	CONTRATO

NIRE 21600074185
CNPJ 04.022.585/0001-00

Situação
ATIVA
Status
SEM STATUS

Endereço Completo SAO SEBASTIAO, Nº 12, QUADRA07 LOTE 30, CAICARA - João Lisboa/MA - CEP 65922-000

Arquivamentos Posteriores

Ato	Número	Data	Descrição
223	20220325138	16/03/2022	BALANCO
223	20210605618	03/05/2021	BALANCO
002	20200367676	27/05/2020	ALTERACAO DE DADOS (EXCETO NOME EMPRESARIAL)
223	20200351184	19/05/2020	BALANCO
002	20191243639	27/11/2019	ALTERACAO DE DADOS (EXCETO NOME EMPRESARIAL)
223	20190274719	04/04/2019	BALANCO
002	20180624075	15/08/2018	ALTERACAO DE DADOS (EXCETO NOME EMPRESARIAL)
223	20180292080	05/04/2018	BALANCO

PM DE AMARANTE
DO MARANHÃO - MA
FL (S) Nº 1.387
Rubrica:

EMPRESA FÁCIL GOVERNO DO MARANHÃO

Governo do Estado do Maranhão
Secretaria de Estado de Indústria e comércio - SEINC
Junta Comercial do Estado do Maranhão

EMPRESA FÁCIL GOVERNO DO MARANHÃO

CERTIDÃO ESPECÍFICA

Continuação

Sistema Nacional de Registro de Empresas Mercantis - SINREM

Certificamos que as informações abaixo constam dos documentos arquivados nesta Junta Comercial e são vigentes na data da sua expedição.

Certificamos que MP EMPREENDIMENTOS E LOCAÇÕES DE MAQUINAS EIRELI **encontra-se registrada nesta Junta Comercial, como segue:**

Protocolo: MAC2201943264

002	20180267574	20/03/2018	ALTERACAO DE DADOS E DE NOME EMPRESARIAL
002	21600074185	20/03/2018	TRANSFORMACAO
310	20171173546	12/09/2017	OUTROS DOCUMENTOS DE INTERESSE DA EMPRESA / EMPRESARIO
002	20170291510	13/03/2017	ALTERACAO DE DADOS E DE NOME EMPRESARIAL
002	20170029573	31/01/2017	ALTERACAO DE DADOS (EXCETO NOME EMPRESARIAL)
223	20160815266	16/01/2017	BALANCO
223	20160269954	15/03/2016	BALANCO
002	20151330956	06/11/2015	ALTERACAO DE DADOS (EXCETO NOME EMPRESARIAL)
223	20150160399	06/03/2015	BALANCO
307	20150024215	21/01/2015	REENQUADRAMENTO DE MICROEMPRESA COMO EMPRESA DE PEQUENO PORTE
002	20150024193	21/01/2015	ALTERACAO DE DADOS E DE NOME EMPRESARIAL
002	20090386744	12/08/2009	ALTERACAO DE DADOS E DE NOME EMPRESARIAL
315	1024/2000	30/08/2000	ENQUADRAMENTO DE MICROEMPRESA
090	21200481221	30/08/2000	CONTRATO

Esta certidão foi emitida automaticamente em 12/05/2022, às 11:24:11 (horário de Brasília).
Se impressa, verificar sua autenticidade no **https://www.empresafacil.ma.gov.br**, com o código **AHR3DGAD.**

MAC2201943264

Ricardo Diniz Dias
Secretário(a) Geral

PM DE AMARANTE
DO MARANHÃO - MA
FL (S) Nº 1.388
Rúbrica:

CERTIDÃO SIMPLIFICADA

Sistema Nacional de Registro de Empresas Mercantis - SINREM

Certificamos que as informações abaixo constam dos documentos arquivados nesta Junta Comercial e são vigentes na data da sua expedição.

Nome Empresarial: MP EMPREENDIMENTOS E LOCAÇÕES DE MAQUINAS EIRELI

Protocolo: MAC2201943189

Natureza Jurídica: Empresa Individual de Responsabilidade Limitada (de Natureza Empresária)

NIRE (Sede)	CNPJ	Arquivamento do Ato Constitutivo	Início de Atividade
21600074185	04.022.585/0001-00	30/08/2000	30/08/2000

Endereço Completo
Rua SAO SEBASTIAO, Nº 12, QUADRA07 LOTE 30 CAICARA - João Lisboa/MA - CEP 65922-000

Objeto
OBRAS DE TERRAPLENAGENS, CONSTRUÇÃO DE EDIFICIOS, CONSTRUÇÃO DE RODOVIAS E FERROVIAS, PINTURA PARA SINALIZAÇÃO EM PISTAS RODOVIÁRIAS E AEROPORTOS, OBRAS E SERVIÇOS DE DRENAGENS, EM BOMBEAMENTO DO SOLO DESTINADO A CONSTRUÇÃO, MONTAGEM E INSTALAÇÃO DE SISTEMAS E EQUIPAMENTOS DE ILUMINAÇÃO, E SINALIZAÇÃO EM VIAS PUBLICAS, PORTOS E AEROPORTOS, CONSTRUÇÃO DE INSTALAÇÕES ESPORTIVAS E RECREATIVAS, OBRAS DE URBANIZAÇÃO, RUAS PRAÇAS E CALÇADAS,CONSTRUÇÃO DE REDES DE ABASTECIMENTO DE AGUA, COLETA DE ESGOTO, E CONSTRUÇÃO CORRELATAS, EXCETO OBRAS DE IRRIGAÇÃO, DEMOLIÇÃO E DESMONTE DE ESTRUTURAS EDIFICADAS (Edificios, pontes, prédios e edificações), TRANSPORTE RODOVIARIO DE CARGA, EXCETO PRODUTOS PERIGOSOS, E MUDANÇAS INTERMUNICIPAL, INTERESTADUAL E INTERNACIONAL, TRANSPORTE ESCOLAR, TRANSPORTE RODOVIARIO COLETIVOS DE PASSAGEIROS, SOB REGIME DE FRETAMENTO, INTERMUNICIPAL, INTERESTADUAL E INTERNACIONAL, TRANSPORTE RODOVIARIOS DE CARROS DE PASSAGEIROS EM CARROS DE PASSEIO, LOCAÇÃO DE ONIBUS, CAMINHÕES, REBOQUE, SEMI REBOQUES, TREILERS, SEMCONDUTOR, SERVIÇOS DE TRANSPORTE DE PASSAGEIROS, LOCAÇÃO DE AUTOMOVEIS COM MOTORISTA, LOCAÇÃO DE AUTOMOVEIS SEM CONDUTOR, DISTRIBUIÇÃO DE AGUA POR CAMINHÕES, TRANSPOTE RODOVIÁRIO DE PRODUTOS PERIGOSOS, COLETAS DE RESIDUOS PERIGOSOS, COLETA DE RESIDUOS NÃO PERIGOSOS, ADMINISTRAÇÃO DE OBRAS, PREPARAÇÃO DE CANTEIRO E LIMPEZA DE TERRENO, OBRAS DE FUNDAÇÕES E OBRAS DE ALVENARIA, OBRAS DE ACABAMENTO DA CONSTRUÇÃO, (SERVIÇOS DE CHAPISCO, EMBOÇA E REBOCO, INSTALAÇÃO DE TOLDOS, COLOCAÇÃO DE VIDROS, CRISTAIS E ESPELHO)OBRAS E SERVIÇOS DE ACABAMENTO EM GESSO E ESTUQUE, SERVIÇOS DE PINTURA INTENA E EXTERNA, EM EDIFICAÇÕES E SERVIÇO DE PINTURA EM OBRAS DE ENGENHARIA CIVIL, APLICAÇÃO DE REVESTIMENTO E DE RESINAS EM INTERIORES E EXTERIORES, INSTALAÇÃO DE PORTAS JANELAS E TETOS ,DIVISÓRIAS E ARMARIOS EMBUTIDOS DE QUALQUER MATERIAL, INSTALAÇÕES HIDRAULICAS, SANITARIAS, E DE GAS, INSTALAÇÃO DE SITEMAS DE PREVENÇÃO CONTRA INCENDIO, INSTALAÇÃO E MANUTENÇÃO ELETRICA, INSTALAÇÃO E MANUTENÇÃO DE SISTEMAS CENTRAIS DE AR CONDICIONADO, DE VENTILAÇÃO E REFRIGERAÇÃO, MONTAGEM DE ESTRUTURAS DE MADEIRA, REBAIXAMENTO DE TETOS PARA CONSTRUÇÃO CIVIL, INSTALAÇÃO E REVESTIMENTO DE DUTOS E TUBULAÇÕES, IMPERMEABILIZAÇÃO EM OBRAS DE ENGENHARIA CIVIL, PREPARAÇÃO DE MASSAS DE CONCRETO E ARGAMASSA PARA A CONSTRUÇÃO, FABRICAÇÃO DE ARTEFATOS DE CIMENTO PARA USO NA CONSTRUÇÃO(TIJOLOS, LAJOTAS, GUIAS, BLOQUETES, MEIOS-FIOS, CANOS, MANILHAS, TUBOS, CONEXÕES, LADRILHOS E MOSAICOS, FABRICAÇÃO DE ARTEFATOS DE GESSO (Cantoneiras, sancas, imagens, placas e painéis), E FABRICAÇÃO DE ARTEFATOS DE CONCRETO, E FIBROCIMENTO (TIJOLOS, LAJOTAS, GUIAS, BLOQUETES, MEIOS ? FIO, CANOS, MANILHA, TUBOS, CONEXÕES, LADRILHOS E MOSAICOS), FABRICAÇÃO DE ESTACAS, DORMENTES, VIGAS, ADUELAS, ESTRUTURAS PRE-MOLDADAS, EM CONCRETO ARMADO, MONTAGEM E DESMONTAGENS DE ANDAIMES, PLATAFORMAS DE TRABALHO, FORMAS, PARA CONCRETO, E ESCORAMENTOS, CONSTRUÇÃO E SERVIÇOS DE LIMPEZA EM TELHADO, COBERTURAS E FACHADAS, MONTAGEM DE ESTRUTURA METALICA, CONSTRUÇÃO DE OBRAS DE ARTE ESPECIAIS, OBRAS DE CONTENÇÃO E CONSTRUÇÃO DE ESTRUTURAS COM TIRANTES, CORTINAS DE PROTEÇÃO E ENCOSTA, E MUROS DE ARRIMO, COMERCIO VAREJISTA DE VIGAS DE CONCRETO ARMADO, ESTRUTURAS E PRE-MOLDADAS, DE CONCRETO ARMADO,COMERCIO VAREJISTA DE CAL, AREIA, PEDRA BRITADA, TIJOLOS E TELHAS DE BARRO, COMERCIO VAREJISTA DE MATERIAIS HIDRAULICOS, COMERCIO VAREJISTA DE FERRAGENS E FERRAMENTAS, COMERCIO VAREJISTA DE MATERIAIS HIDRAULICOS, COMERCIO VAREJISTA DE MATERIAIS ELETRICOS, COMERCIO VAREJISTA DE ARTEFATOS DE CIMENTO,GESSO E AMIANTO, AZULEJOS, CERAMICAS, BOMBAS DE AGUA, BOMBAS HIDRAULICAS, BOX PARA BANHEIROS, CAIXAS DE AGUA, CALHAS PARA CONSTRUÇÃO, CIMENTOS, DIVISORIAS E PORTAS SANFONADAS, COMERCIO VAREJISTA DE ARTIGOS DE PAPELARIA, ATIVIDADES DE CONSULTORIA EM GESTÕES EMPRESARIAIS, EXCETO CONSULTORIA ESPECIFICA, SERVIÇOS DE ENGENHARIA E SERVIÇOS DE ARQUITETURA, COMERCIO VAREJISTA DE BRINQUEDOS E ARTIGOS RECREATIVOS, ATIVIDADES PAISAGÍSTICAS, PERFURAÇÃO E CONSTRUÇÃO DE POÇOS DE ÁGUA.

Capital	Porte	Prazo de Duração
R$ 2.000.000,00 (dois milhões reais) **Capital Integralizado** R$ 2.000.000,00 (dois milhões reais)	EPP (Empresa de Pequeno Porte)	Indeterminado

Titular

Nome	CPF	Administrador	Início do Mandato	Término do Mandato
MARCOS PAULO SILVA OLIVEIRA	641.791.333-34	S	19/03/2018	Indeterminado

Dados do Administrador

Nome	CPF	Início do Mandato	Término do Mandato
MARCOS PAULO SILVA OLIVEIRA	641.791.333-34	19/03/2018	Indeterminado

Último Arquivamento

Data	Número	Ato/eventos	Situação
16/03/2022	20220325138	223 / 223 - BALANCO	ATIVA **Status** SEM STATUS

Esta certidão foi emitida automaticamente em 12/05/2022, às 11:23:56 (horário de Brasília).

PM DE AMARANTE
DO MARANHÃO - MA
FL (S) Nº 1389
Rúbrica:

Governo do Estado do Maranhão
Secretaria de Estado de Indústria e comércio - SEINC
Junta Comercial do Estado do Maranhão

CERTIDÃO SIMPLIFICADA

Continuação

Sistema Nacional de Registro de Empresas Mercantis - SINREM

Certificamos que as informações abaixo constam dos documentos arquivados nesta Junta Comercial e são vigentes na data da sua expedição.

Nome Empresarial: MP EMPREENDIMENTOS E LOCAÇÕES DE MAQUINAS EIRELI	**Protocolo:** MAC2201943189
Natureza Jurídica: Empresa Individual de Responsabilidade Limitada (de Natureza Empresária)	

Se impressa, verificar sua autenticidade no **https://www.empresafacil.ma.gov.br**, com o código **NPE7OPAH.**

MAC2201943189

Ricardo Diniz Dias
Secretário Geral

PM DE AMARANTE
DO MARANHÃO - MA
FL (S) Nº 1.390
Rúbrica:

PODER JUDICIÁRIO DO ESTADO DO MARANHÃO
Corregedoria Geral da Justiça
1ª Vara de João Lisboa

CERTIDÃO JUDICIAL ONEROSA-1VCJL Nº 5, DE 10 DE MAIO DE 2022

Código de validação: 2FB590F195
CERTJUDONE-1VCJL - 52022

Número da guia: 22053801001230131.

CERTIDÃO ÚNICA DE DISTRIBUIÇÃO PARA FINS GERAIS

USANDO da faculdade que me confere a Lei, **CERTIFICO**, a requerimento de pessoa interessada, que, dando busca nos arquivos dos feitos referentes às **Varas Cíveis, Comércio, Fazenda Pública, Família, Falência ou Recuperação Judicial (Concordata) ou Extrajudicial, Insolvência Civil, Sucessão, Inventário, Interdição, Tutela, Curatela, Ausência e Criminal**, a partir do dia 1º (primeiro) do mês de janeiro do ano de dois mil e cinco (2005) até o dia 09 de Maio do ano corrente, constatei **NÃO EXISTIR** distribuição de **AÇÕES E/OU EXECUÇÕES** em face de **M P EMPREENDIMENTOS E LOCAÇÕES DE MAQUINAS EIRELI, inscrita no CNPJ Nº. 04.022.585/0001-00**, com endereço na Rua São Sebastião, n° 12 Qd. 07, Lote 30, Caiçara, João Lisboa/MA.

CERTIFICO, finalmente, que esta Secretaria de Distribuição é a única existente nesta Comarca de João Lisboa, Estado do Maranhão. O referido é verdade e dou fé. Dada e passada a presente certidão na Secretaria de Distribuição, Fórum "Desembargador Nicolao Dino de Castro e Costa", João Lisboa, Maranhão. Eu, Márcia Silva Santos, Auxiliar Judiciário, Matrícula 1503481, consultei e digitei. E eu, Secretária Judicial Substituta, conferi. João Lisboa/MA, 09 de Maio de 2022.

PALÁCIO DA JUSTIÇA "CLÓVIS BEVILÁCQUA" DO ESTADO DO MARANHÃO, em João Lisboa, 10 de maio de 2022.

TERESINHA PEREIRA DA SILVA
Secretária Judicial de Entrância Intermediária
1ª Vara de João Lisboa
Matrícula 179580

PM DE AMARANTE
DO MARANHÃO - MA
FL (S) Nº 1.397
Rúbrica:

PODER JUDICIÁRIO DO ESTADO DO MARANHÃO
Corregedoria Geral da Justiça
1ª Vara de João Lisboa

Documento assinado. JOÃO LISBOA, 12/05/2022 07:53 (TERESINHA PEREIRA DA SILVA)

MP EMPREENDIMENTOS E LOCAÇÕES DE MAQUINAS EIRELI

CNPJ 04.022.585/0001-00 e NIRE 21600074185
RUA SÃO SEBASTIÃO Nº 12, QD 07 LOTE 30, CAIÇARA.
CEP 65.922-000, JOÃO LISBOA - MARANHÃO.

PM DE AMARANTE
DO MARANHÃO - MA
FL (S) Nº 1-392
Rúbrica:

BALANÇO PATRIMONIAL ENCERRADO EM 31/12/2021.

ATIVO			**4.623.111,34**
Ativo Circulante			**1.006.803,57**
Disponivel		388.963,52	
Caixa	3.719,80		
Bancos Conta Movimento	385.243,72		
Contas a Receber		601.538,27	
Contratos a Receber	401.639,75		
Duplicatas a Receber	154.992,01		
Cheques a Receber	61.753,91		
(-) Provisão para Devedores Duvidosos	(16.847,40)		
Estoque		16.301,78	
Produtos para Consumo	16.301,78		
Ativo Imobilizado			**3.616.307,77**
Máquinas e Equipamentos		2.175.000,00	
Móveis de Escritório e Computadores		219.600,00	
veiculos		450.000,00	
Imóveis		950.000,00	
Instalações		41.567,82	
(-) Depreciação		(219.860,05)	

Declaramos sob as penas da Lei, que as informações aqui contidas são verdadeiras e nos responsabilizamos por elas;
As informações foram extraídas do Livro Diário de Nº 003 Registrado na JUCEMA sob o Nº 20220321922 datado do dia 15 de Março de 2022, contendo este Livro 12 Folhas numeradas de 01 a 12.
A Sociedade não possui Conselho Fiscal Instalado e também não possui Auditoria Independente.

JOÃO LISBOA - MARANHÃO 15 DE MARÇO DE 2022

MARCOS PAULO SILVA OLIVEIRA
TITULAR PESSOA FISICA, ADMINISTRADOR
CPF Nº 641791333-34

LUIZ CARLOS ARAUJO ARTHUR
CONTADOR
CPF Nº 319465002-59
CRC 008822 PA

MP EMPREENDIMENTOS E LOCAÇÕES DE MAQUINAS EIRELI

CNPJ 04.022.585/0001-00 e NIRE 21600074185
RUA SÃO SEBASTIÃO Nº 12, QD 07 LOTE 30, CAIÇARA.
CEP 65.922-000, JOÃO LISBOA - MARANHÃO.

PM DE AMARANTE
DO MARANHÃO MA
FL (S) Nº 1.393
Rúbrica:

BALANÇO PATRIMONIAL ENCERRADO EM 31/12/2021.

PASSIVO		**4.623.111,34**
Passivo Circulante		**420.871,46**
Fornecedores	237.505,97	
Contas a Pagar	9.581,35	
Impostos a Pagar	77.004,59	
Folha a Pagar	71.106,30	
INSS e FGTS a Pagar	17.038,66	
Fretes a Pagar	8.634,59	
Emprestimos Bancários	16.597,49	
Patrimonio Liquido		**4.202.239,88**
Capital Social	2.000.000,00	
Reserva de Capital	975.458,61	
Lucros ou Prejuizo Acumulado	405.318,30	
Lucro e ou Prejuizo Liquido do Exercicio	821.462,97	

Declaramos sob as penas da Lei, que as informações aqui contidas são verdadeiras e nos responsabilizamos por elas;
As informações foram extraídas do Livro Diário de Nº 003 Registrado na JUCEMA sob o Nº 20220321922 datado do dia 15 de Março de 2022, contendo este Livro 12 Folhas numeradas de 01 a 12.
A Sociedade não possui Conselho Fiscal Instalado e também não possui Auditoria Independente.

JOÃO LISBOA - MARANHÃO 15 DE MARÇO DE 2022

MARCOS PAULO SILVA OLIVEIRA
TITULAR PESSOA FISICA, ADMINISTRADOR
CPF Nº 641791333-34

LUIZ CARLOS ARAUJO ARTHUR
CONTADOR
CPF Nº 319465002-59
CRC 008822 PA

MP EMPREENDIMENTOS E LOCAÇÕES DE MAQUINAS EIRELI

CNPJ 04.022.585/0001-00 e NIRE 21600074185
RUA SÃO SEBASTIÃO Nº 12, QD 07 LOTE 30, CAIÇARA.
CEP 65.922-000, JOÃO LISBOA - MARANHÃO.

PM DE AMARANTE DO MARANHÃO - MA
FL (S) Nº 1.394
Rúbrica:

DEMONSTRATIVO DO RESULTADO DO EXERCICIO ENCERRADO EM 31/12/2021.

RECEITA OPERACIONAL BRUTA		**4.754.437,68**
Venda de Serviços	4.754.437,68	
Venda de Produtos	-	
(-) DEDUÇÕES DA RECEITA BRUTA		**411.258,86**
Devoluções de Vendas	-	
Impostos e Contribuições sobre Vendas	411.258,86	
RECEITA OPERACIONAL LÍQUIDA		**4.343.178,82**
CUSTOS DAS MERCADORIAS VENDIDAS		**2.896.903,38**
Custo dos Serviços Vendidos	2.896.903,38	
Custo dos Produtos Vendidos	-	
RESULTADO OPERACIONAL BRUTO		**1.446.275,44**
DESPESAS OPERACIONAIS		**288.198,28**
Despesas Administrativas	193.454,35	
Despesas Comerciais	64.151,58	
Despesas Financeiras	10.998,12	
Despesas Tributarias	19.594,23	
RESULTADO OPERACIONAL BRUTO		**1.158.077,16**
Imposto de Renda Sobre o Lucro		**228.213,01**
Contribuição Social Sobre o Lucro		**108.401,18**
RESULTADO LÍQUIDO DO EXERCÍCIO		**821.462,97**

Declaramos sob as penas da Lei, que as informações aqui contidas são verdadeiras e nos responsabilizamos por elas;
As informações foram extraídas do Livro Diário de N° 003 Registrado na JUCEMA sob o N° 20220321922 datado do dia 15 de Março de 2022, contendo este Livro 12 Folhas numeradas de 01 a 12.
A Sociedade não possui Conselho Fiscal Instalado e também não possui Auditoria Independente.

JOÃO LISBOA - MARANHÃO 15 DE MARÇO DE 2022

MARCOS PAULO SILVA OLIVEIRA
TITULAR PESSOA FISICA, ADMINISTRADOR
CPF Nº 641791333-34

LUIZ CARLOS ARAUJO ARTHUR
CONTADOR
CPF Nº 319465002-59
CRC 008822 PA

MP EMPREENDIMENTOS E LOCAÇÕES DE MAQUINAS EIRELI

CNPJ 04.022.585/0001-00 e NIRE 21600074185
RUA SÃO SEBASTIÃO Nº 12, QD 07 LOTE 30, CAIÇARA.
CEP 65.922-000, JOÃO LISBOA - MARANHÃO.

PM DE AMARANTE DO MARANHÃO - PA
FL (3) Nº 1.395
Rubrica:

FATURAMENTO DO EXERCICIO DE 2021

MESES	ANO	A VISTA	A PRAZO	TOTAL
JANEIRO	2021	-	638.530,65	638.530,65
FEVEREIRO	2021	-	414.967,76	414.967,76
MARÇO	2021	-	499.870,99	499.870,99
ABRIL	2021	-	124.043,93	124.043,93
MAIO	2021	-	331.391,84	331.391,84
JUNHO	2021	-	299.784,42	299.784,42
JULHO	2021	-	390.569,64	390.569,64
AGOSTO	2021	-	333.090,79	333.090,79
SETEMBRO	2021	-	228.514,77	228.514,77
OUTUBRO	2021	-	628.135,10	628.135,10
NOVEMBRO	2021	-	399.546,41	399.546,41
DEZEMBRO	2021	-	465.991,38	465.991,38
TOTAL		**-**	**4.754.437,68**	**4.754.437,68**
MÉDIA DOS 12 MESES				**396.203,14**

Declaramos sob as penas da Lei, que as informações aqui contidas são verdadeiras e nos responsabilizamos por elas;
As informações foram extraídas do Livro Diário de N° 003 Registrado na JUCEMA sob o N° 20220321922 datado do dia 15 de Março de 2022, contendo este Livro 12 Folhas numeradas de 01 a 12.
A Sociedade não possui Conselho Fiscal Instalado e também não possui Auditoria Independente.

JOÃO LISBOA - MARANHÃO 15 DE MARÇO DE 2022

MARCOS PAULO SILVA OLIVEIRA
TITULAR PESSOA FISICA, ADMINISTRADOR
CPF Nº 641791333-34

LUIZ CARLOS ARAUJO ARTHUR
CONTADOR
CPF Nº 319465002-59
CRC 008822 PA

MP EMPREENDIMENTOS E LOCAÇÕES DE MAQUINAS EIRELI

CNPJ 04.022.585/0001-00 e NIRE 21600074185
RUA SÃO SEBASTIÃO Nº 12, QD 07 LOTE 30, CAIÇARA.
CEP 65.922-000, JOÃO LISBOA - MARANHÃO.

PM DE AMARANTE DO MARANHÃO - MA
FL (S) Nº 1.396
Rúbrica:

INDICES DE LIQUIDEZ DO EXERCICIO DE 2021

					RESULTADO
1	LIQUIDEZ CORRENTE	AC/PC	1.006.803,57	420.871,46	**2,39**
2	LIQUIDEZ GERAL	AC+RLP/PC+PNC	1.006.803,57	420.871,46	**2,39**
3	LIQUIDEZ SECA	AC-ESTOQUE/PC	990.501,79	420.871,46	**2,35**
4	ENDIVIDAMENTO GERAL	PC+ELP/PL+REF	420.871,46	4.202.239,88	**0,10**
5	ENDIVIDAMENTO CORRENTE	PC/PL+REF	420.871,46	4.202.239,88	**0,10**
6	INDICE DE ENDIVIDAMENTO SOLVÊNCIA GERAL	ATIVO / PC+PNC	4.623.111,34	420.871,46	**10,98**

Declaramos sob as penas da Lei, que as informações aqui contidas são verdadeiras e nos responsabilizamos por elas;
As informações foram extraídas do Livro Diário de N° 003 Registrado na JUCEMA sob o N° 20220321922 datado do dia 15 de Março de 2022, contendo este Livro 12 Folhas numeradas de 01 a 12.
A Sociedade não possui Conselho Fiscal Instalado e também não possui Auditoria Independente.

JOÃO LISBOA - MARANHÃO 15 DE MARÇO DE 2022

MARCOS PAULO SILVA OLIVEIRA
TITULAR PESSOA FISICA, ADMINISTRADOR
CPF Nº 641791333-34

LUIZ CARLOS ARAUJO ARTHUR
CONTADOR
CPF Nº 319465002-59
CRC 008822 PA

PM DE AMARANTE
DO MARANHÃO - MA
FL (S) Nº 1397
Rúbrica:

NOTAS EXPLICATIVAS DO BALANÇO EXERCÍCIO 2021

1 – CONTEXTO OPERACIONAL

Sob as informações constantes no Balanço Patrimonial e suas demonstrações que serão registradas na JUCEMA, a empresa **MP EMPREENDIMENTOS E LOCAÇÕES DE MÁQUINAS EIRELI.**, inscrita no CNPJ sob o nº 04.022.585/0001-00 NIRE 21600074185, estabelecida à Rua São Sebastião nº 12, Quadra 07 Lote 30, bairro Caiçara, CEP 65.922-000, na cidade de João Lisboa – Maranhão.

Sob as penas da Lei, declaramos que as informações contidas no Balanço são verdadeiras e nos responsabilizamos pelas mesmas.

As informações do Balanço foram extraídas do Livro Diário nº 003, devidamente registrado na JUCEMA sob o nº 20220321922, datado do dia 15 de março de 2022, contendo 12 folhas.

Não possui Auditor Independente e tampouco Conselho Fiscal instalado.

A empresa tem suas atividades desenvolvidas no ramo de Comercio e Serviços, com preponderância em serviços.

2 – DAS DEMONSTRAÇÕES CONTÁBEIS.

As mesmas foram estruturadas em conformidade com as normas contábeis vigente NBC t 3.1, NBC 3.2 e NBC T 19.13, com escrituração contábil simplificada para empresas ME e EPP, levando-se em consideração todas as regras da Lei 6.404/76 e com a ITG 1000 aprovada pela resolução CFC 1.418/12.

ELLOS CONSULTORIA EMPRESARIAL

Todas as informações do balanço foram extraídas do livro diário nº 003 devidamente registrado na JUCEMA sob o nº 20220321922 datado do dia 15/03/2022.

PM DE [illegible]
DO MARANHÃO - MA
FL (S) Nº 1.348
Rúbrica:

O Regime contábil adotado é o de Caixa.

O Estoque devidamente apurado pelo preço médio de preço de aquisição.

A empresa adota o regime de tributação pelo simples nacional de acordo com o seu enquadramento.

O imobilizado se encontra demonstrado por seu custo de aquisição deduzindo o custo de depreciação do ano corrente, considerando suas taxas de depreciação e vida útil.

O patrimônio Líquido da empresa bem estruturado com o capital de R$ 2.000,000,00(Dois Milhões de Reais) devidamente integralizados em moeda corrente do País, e um Lucro Acumulado de R$ 405.318,30 que apesar do período de pandemia que assolava o mundo em geral, a mesma obteve uma lucratividade no exercício de 2021 no valor de R$ 821.462,97 além de uma Reserva de Capital de R$ 975.458,61, e assim conseguiu se manter no mercado com um Patrimônio Líquido de R$ 4.202.239,88.

A empresa se encontra em perfeitas condições financeiras conforme índices apresentados.

João Lisboa - Maranhão, 15 de março de 2022

Marcos Paulo Silva Oliveira
Titular Pessoa Física, Administrador
CPF 641791333-34

Luiz Carlos Araújo Arthur
Contador
CRC/PA 008822
CPF 319465002-59

PM DE AMARANTE
DO MARANHÃO - MA
FL (S) Nº 1399
Rúbrica:

ASSINATURA ELETRÔNICA

Certificamos que o ato da empresa MP EMPREENDIMENTOS E LOCAÇÕES DE MAQUINAS EIRELI consta assinado digitalmente por:

IDENTIFICAÇÃO DO(S) ASSINANTE(S)	
CPF/CNPJ	Nome
31946500259	LUIZ CARLOS ARAUJO ARTHUR
64179133334	MARCOS PAULO SILVA OLIVEIRA

CERTIFICO O REGISTRO EM 16/03/2022 09:11 SOB Nº 20220325138.
PROTOCOLO: 220325138 DE 16/03/2022.
CÓDIGO DE VERIFICAÇÃO: 12203277860. CNPJ DA SEDE: 04022585000100.
NIRE: 21600074185. COM EFEITOS DO REGISTRO EM: 15/03/2022.
MP EMPREENDIMENTOS E LOCAÇÕES DE MAQUINAS EIRELI

JUCEMA

LARISSA ROCHA DA SILVA
SECRETÁRIA-GERAL
www.empresafacil.ma.gov.br

A validade deste documento, se impresso, fica sujeito à comprovação de sua autenticidade nos respectivos portais, informando seus respectivos códigos de verificação.

PM DE AMARANTE
DO MARANHÃO - MA
FL (S) Nº 1.400
Rubrica

Termo de Abertura

Nome do Livro: DIÁRIO

Nº de Ordem: 3

O presente livro do tipo DIÁRIO contém registros numerados, do nº 01 ao nº 12, e servirá para a escrituração dos lançamentos próprios da empresa MP EMPREENDIMENTOS E LOCAÇÕES DE MAQUINAS EIRELI, município João Lisboa, CNPJ nº 04.022.585/0001-00, Número de Registro (NIRE) 21600074185.

Data do arquivamento dos atos constitutivos: 30/08/2000
Ato constitutivo: 21200481221

João Lisboa, 01/01/2021

LUIZ CARLOS ARAUJO ARTHUR
CONTADOR
CRC/PA 008822

MARCOS PAULO SILVA OLIVEIRA
TITULAR PESSOA FÍSICA, Administrador
CPF 641.791.333-34

PM DE AMARANTE
DO MARANHÃO
FL (S) Nº 1.401
Rúbrica:

MP EMPREENDIMENTOS E LOCAÇÕES DE MAQUINAS EIRELI

CNPJ 04.022.585/0001-00 NIRE 21600074185

Diário

Data : 31/12/2021

Período de : 01/01/2021 até 31/12/2021 **Folha** : 2

Dia/Mês	Conta débito	Conta crédito	Histórico	Lançto.	Valor
		Transporte débitos :	**0,00**	**Transporte créditos :**	**0,00**
01/01	01.01.01.002.00001	03.01.01.004.00001	TRANSF. SALDO P/ FINS BALANCO	1	307.186,70
02/01	01.01.01.002.00001	03.01.01.004.00001	VALOR RECEBIDO CONFORME CONTRATO	1	47.701,98
02/01	01.01.01.002.00001	03.01.01.004.00001	VALOR RECEBIDO CONFORME CONTRATO	2	8.626,24
02/01	01.01.01.002.00001	03.01.01.004.00001	VALOR RECEBIDO CONFORME CONTRATO	3	38.902,59
02/01	01.01.01.002.00001	03.01.01.004.00001	VALOR RECEBIDO CONFORME CONTRATO	4	3.684,80
02/01	04.01.02.002.00013	01.01.01.002.00001	FOLHA DE PAGAMENTO DO MES DEZEMBRO	5	195.510,00
02/01	01.01.01.001.00001	01.01.01.002.00001	VALOR DEBITADO PARA FUNDO DE CAIXA NESTA DATA	6	5.000,00
02/01	04.01.03.004.00042	01.01.01.002.00001	VALOR DEBITADO REFERENTE TAXA BANCARIA DE SAQUE	7	2,16
03/01	04.01.02.002.00013	01.01.01.002.00001	FOLHA DE PAGAMENTO DO MES DEZEMBRO	8	163.580,00
03/01	04.01.03.004.00026	01.01.01.002.00001	VALOR DA RETIRADA PRO-LABORE ANTONIO MARCOS	9	1.700,00
03/01	01.01.01.001.00001	01.01.01.002.00001	VALOR DEBITADO PARA FUNDO DE CAIXA NESTA DATA	10	10.000,00
03/01	04.01.03.003.00002	01.01.01.002.00001	SERVICOS PREST. NO MES CF. NFS LAYLA MAYRA	11	885,00
03/01	04.01.01.005.00016	01.01.01.002.00001	PAGAMENTO DE FORNECEDORES MALHARIA PINHO	12	6.669,00
03/01	04.01.03.003.00002	01.01.01.002.00001	SERVICOS PREST. NO MES CF. NFS LAYLA MAYRA	13	2.900,00
03/01	04.01.02.003.00007	01.01.01.002.00001	INSS S/ FOLHA DE PAGAMENTO	14	709,42
06/01	04.01.03.003.00002	01.01.01.002.00001	SERVICOS PREST. NO MES CF. NFS LAYLA MAYRA	15	1.000,00
06/01	04.01.03.003.00002	01.01.01.002.00001	SERVICOS PREST. NO MES CF. NFS DASSAEW VASCONCELOS	16	1.000,00
06/01	04.01.02.002.00013	01.01.01.002.00001	FOLHA DE PAGAMENTO DO MES	17	1.369,00
06/01	04.01.02.002.00013	01.01.01.002.00001	FOLHA DE PAGAMENTO DO MES	18	737,27
06/01	04.01.02.002.00013	01.01.01.002.00001	FOLHA DE PAGAMENTO DO MES	19	2.087,00
06/01	04.01.02.002.00013	01.01.01.002.00001	FOLHA DE PAGAMENTO DO MES	20	287,47
06/01	04.01.03.004.00038	01.01.01.002.00001	DESP.BANCARIAS DEBT. N/EXTRATO	21	16,00
07/01	04.01.02.002.00013	01.01.01.002.00001	FOLHA DE PAGAMENTO DO MES	22	1.000,00
07/01	04.01.02.003.00004	01.01.01.002.00001	PAGAMENTO FGTS CF. GUIA	2	18.563,54
08/01	04.01.02.002.00013	01.01.01.002.00001	FOLHA DE PAGAMENTO DO MES	23	2.100,00
08/01	04.01.01.005.00020	01.01.01.002.00001	PAGO CONTA CTBC/TELESP	24	128,17
08/01	04.01.01.005.00016	01.01.01.002.00001	VALOR DAS DESP. C/COMBUSTIVEIS	25	590,00
08/01	04.01.01.005.00020	01.01.01.002.00001	PAGO CONTA CTBC/TELESP	26	15,00
08/01	04.01.03.004.00003	01.01.01.002.00001	PAGAMENTO ALUGUEL	27	1.500,00
09/01	04.01.03.003.00002	01.01.01.002.00001	SERVICOS PREST. NO MES CF. NFS DASSAEW VASCONCELOS	28	500,00
09/01	04.01.03.004.00038	01.01.01.002.00001	DESP.BANCARIAS DEBT. N/EXTRATO	29	8,00
10/01	01.01.01.001.00001	01.01.01.002.00001	TRANSFERENCIA DE NUMERARIO FUNDO DE CAIXA	30	4.000,00
10/01	04.01.03.003.00002	01.01.01.002.00001	PAGAMENTO DE HONORARIO DASSAEW ROCHA	31	150,00
10/01	04.01.03.004.00038	01.01.01.002.00001	DESP.BANCARIAS DEBT. N/EXTRATO	32	120,16
13/01	04.01.02.002.00013	01.01.01.002.00001	FOLHA DE PAGAMENTO DO MES	33	2.500,00
13/01	04.01.03.004.00038	01.01.01.002.00001	DESP.BANCARIAS DEBT. N/EXTRATO	34	16,00
17/01	01.01.01.002.00001	03.01.01.004.00001	VALOR RECEBIDO CONFORME CONTRATO	35	7.169,35
17/01	04.01.03.003.00002	01.01.01.002.00001	PAGAMENTO DE HONORARIO LUIZ CARLOS A ARTHUR	36	5.000,00
17/01	04.01.03.004.00038	01.01.01.002.00001	DESP.BANCARIAS DEBT. N/EXTRATO	37	10,00
20/01	04.01.03.004.00038	01.01.01.002.00001	DESP.BANCARIAS DEBT. N/EXTRATO	38	174,50
21/01	04.01.03.004.00038	01.01.01.002.00001	DESP.BANCARIAS DEBT. N/EXTRATO	39	8,00
21/01	01.01.01.002.00001	03.01.01.004.00001	VALOR RECEBIDO CONFORME CONTRATO	40	18.113,92
21/01	03.01.01.002.00002	01.01.01.002.00001	PAGO IMPOSTOS E TAXAS	41	7.414,45
21/01	04.01.01.005.00011	01.01.01.002.00001	PAGAMENTO DE FATURA CELPS	42	1.941,67
21/01	04.01.03.004.00034	01.01.01.002.00001	PAGAMENTO DE DUPLICATA	43	4.415,44
21/01	04.01.01.005.00006	01.01.01.002.00001	PAGAMENTO DE FORNECEDORES	44	4.750,00
29/01	01.01.01.002.00001	03.01.01.004.00001	VALOR RECEBIDO CONFORME CONTRATO	45	6.186,92
29/01	01.01.01.002.00001	03.01.01.004.00001	VALOR RECEBIDO CONFORME CONTRATO	46	10.938,69
29/01	03.01.01.002.00002	01.01.01.002.00001	PAGO IMPOSTOS E TAXAS	47	11.377,77
29/01	04.01.02.003.00007	01.01.01.002.00001	INSS S/ FOLHA DE PAGAMENTO	48	2.345,82
29/01	04.01.01.005.00016	01.01.01.002.00001	PAGAMENTO DE DIVERSAS NOTAS	49	3.390,00
29/01	04.01.03.004.00038	01.01.01.002.00001	DESP.BANCARIAS DEBT. N/EXTRATO	50	8,00
07/02	04.01.02.003.00004	01.01.01.002.00001	PAGAMENTO FGTS CF. GUIA	48	16.741,20
11/02	01.01.01.002.00001	03.01.01.004.00001	VALOR RECEBIDO CONFORME CONTRATO	1	47.701,98
		A Transportar débitos :	**978.433,21**	**A Transportar créditos :**	**978.433,21**

FOLHA 1.402

MP EMPREENDIMENTOS E LOCAÇÕES DE MAQUINAS EIRELI

CNPJ 04.022.585/0001-00 NIRE 21600074185

Diário

Data : 31/12/2021

Período de : 01/01/2021 até 31/12/2021 **Folha** : 3

Dia/Mês	Conta débito	Conta crédito	Histórico	Lançto.	Valor
		Transporte débitos :	**978.433,21**	**Transporte créditos :**	**978.433,21**
11/02	01.01.01.001.00001	01.01.01.002.00001	TRANSFERENCIA DE NUMERARIO PARA O CAIXA	2	3.000,00
11/02	04.01.03.003.00002	01.01.01.002.00001	SERVICOS PREST. NO MES CF. NFS	3	600,00
11/02	04.01.03.004.00003	01.01.01.002.00001	PAGAMENTO ALUGUEL	4	1.600,00
11/02	04.01.07.002.00007	01.01.01.002.00001	PAGO IMPOSTOS E TAXAS	5	15.784,29
11/02	04.01.02.003.00007	01.01.01.002.00001	VALOR DO INSS RELATIVO AO MES	6	2.354,50
11/02	04.01.03.004.00034	01.01.01.002.00001	COMPRA DE MATERIAL DE CONSUMO	7	7.322,33
11/02	04.01.03.004.00026	01.01.01.002.00001	PRO-LABORE DO MES	8	300,00
11/02	04.01.03.004.00005	01.01.01.002.00001	PAGO ASSISTENCIA CONTABIL	9	5.000,00
11/02	04.01.01.005.00015	01.01.01.002.00001	PAGO MATERIAL DE CONSUMO	10	368,00
11/02	04.01.03.004.00038	01.01.01.002.00001	DESP.BANCARIAS DEBT. N/EXTRATO	11	2.463,50
12/02	04.01.03.004.00034	01.01.01.002.00001	PAGO MATERIAL DE CONSUMO	12	3.000,00
12/02	04.01.03.004.00038	01.01.01.002.00001	DESP.BANCARIAS DEBT. N/EXTRATO	13	2.488,50
13/02	01.01.01.002.00001	03.01.01.004.00001	VALOR RECEBIDO CONF CONTRATO	14	19.690,12
13/02	03.01.01.004.00001	01.01.01.002.00001	VALOR RECEBIDO CONF CONTRATO	15	7.169,35
13/02	01.01.01.002.00001	03.01.01.004.00001	VALOR RECEBIDO CONF CONTRATO	16	8.626,24
13/02	04.01.03.004.00035	01.01.01.002.00001	PAGO MATERIAL PARA PRODUCAO	17	6.078,00
13/02	04.01.02.002.00013	01.01.01.002.00001	FOLHA DE PAGAMENTO DO MES	18	31.571,80
14/02	01.01.01.002.00001	03.01.01.004.00001	VALOR RECEBIDO CONF CONTRATO	19	18.243,77
14/02	04.01.03.003.00002	01.01.01.002.00001	SERVICOS PREST. NO MES CF. NFS ADVOGADO	20	2.500,00
14/02	04.01.07.002.00008	01.01.01.002.00001	PAGO IMPOSTOS E TAXAS	21	1.000,00
14/02	04.01.02.002.00013	01.01.01.002.00001	FOLHA DE PAGAMENTO DO MES	22	6.959,00
14/02	04.01.02.003.00007	01.01.01.002.00001	VALOR DO INSS RELATIVO AO MES	23	6.840,04
14/02	04.01.03.004.00036	01.01.01.002.00001	COMPRA DE MATERIAL DE CONSUMO	24	1.000,00
14/02	04.01.01.005.00020	01.01.01.002.00001	PAGTO. DESP. ALUGUEL TELEFONE	25	545,30
14/02	04.01.03.002.00012	01.01.01.002.00001	SERVICOS PREST. NO MES CF. NFS	26	660,00
17/02	01.01.01.002.00001	03.01.01.004.00001	VALOR RECEBIDO CONF CONTRATO	27	38.902,59
17/02	04.01.03.004.00026	01.01.01.002.00001	VALOR DA RETIRADA PRO-LABORE	28	6.000,00
17/02	04.01.02.002.00013	01.01.01.002.00001	FOLHA DE PAGAMENTO DO MES	29	28.289,00
17/02	04.01.02.002.00013	01.01.01.002.00001	FOLHA DE PAGAMENTO DO MES	30	4.400,00
17/02	04.01.03.004.00038	01.01.01.002.00001	DESP.BANCARIAS DEBT. N/EXTRATO	31	48,00
19/02	01.01.01.002.00001	03.01.01.004.00001	VALOR RECEBIDO CONF CONTRATOS	32	162.485,05
19/02	04.01.01.005.00014	01.01.01.002.00001	SERVICOS PREST. NO MES CF. NFS	33	4.200,00
19/02	04.01.02.002.00013	01.01.01.002.00001	FOLHA DE PAGAMENTO DO MES	34	158.171,00
19/02	04.01.03.004.00038	01.01.01.002.00001	DESP.BANCARIAS DEBT. N/EXTRATO	35	34,16
20/02	01.01.01.002.00001	03.01.01.004.00001	VALOR RECEBIDO CONF CONTRATOS	36	106.275,67
20/02	04.01.03.003.00002	01.01.01.002.00001	SERVICOS PREST. NO MES CF. NFS	37	3.000,00
20/02	04.01.03.003.00003	01.01.01.002.00001	SERVICOS PREST. NO MES CF. NFS	38	10.000,00
20/02	04.01.02.002.00013	01.01.01.002.00001	FOLHA DE PAGAMENTO DO MES	39	84.687,12
20/02	04.01.03.004.00038	01.01.01.002.00001	DESP.BANCARIAS DEBT. N/EXTRATO	40	34,16
20/02	04.01.03.004.00047	01.01.01.002.00001	PAGAMENTO CONFORME COMPROVANTE	41	3.449,82
21/02	01.01.01.002.00001	03.01.01.004.00001	VALOR RECEBIDO CONF CONTRATO	42	4.214,80
21/02	04.01.01.005.00011	01.01.01.002.00001	PAGAMENTO DE FATURA ENERGIA	43	1.367,55
21/02	04.01.01.005.00015	01.01.01.002.00001	PAGO MATERIAL DE CONSUMO	44	6.325,00
21/02	04.01.01.005.00011	01.01.01.002.00001	PAGAMENTO DE FATURA	45	306,81
21/02	04.01.02.002.00013	01.01.01.002.00001	FOLHA DE PAGAMENTO DO MES	46	1.555,00
21/02	04.01.03.004.00038	01.01.01.002.00001	DESP.BANCARIAS DEBT. N/EXTRATO	47	8,00
03/03	01.01.01.002.00001	03.01.01.004.00001	VALOR RECEBIDO CONFORME CONTRATOS	1	6.184,69
07/03	04.01.02.003.00004	01.01.01.002.00001	PAGAMENTO FGTS CF. GUIA	50	17.213,51
12/03	01.01.01.002.00001	03.01.01.004.00001	VALOR RECEBIDO CONFORME CONTRATO	2	19.364,89
13/03	01.01.01.002.00001	03.01.01.004.00001	VALOR RECEBIDO CONFORME CONTRATO	3	4.154,35
13/03	01.01.01.002.00001	03.01.01.004.00001	VALOR RECEBIDO CONFORME CONTRATO	4	57.756,30
13/03	01.01.01.002.00001	03.01.01.004.00001	VALOR RECEBIDO CONFORME CONTRATO	5	41.546,50
13/03	01.01.01.002.00001	03.01.01.004.00001	VALOR RECEBIDO CONFORME CONTRATO	6	6.567,12
13/03	04.01.02.002.00013	01.01.01.002.00001	FOLHA DE PAGAMENTO DO MES	16	41.877,00
13/03	04.01.02.002.00013	01.01.01.002.00001	FOLHA DE PAGAMENTO DO MES	17	3.214,30
13/03	04.01.02.002.00013	01.01.01.002.00001	FOLHA DE PAGAMENTO DO MES	18	2.788,18
		A Transportar débitos :	**1.958.018,52**	**A Transportar créditos :**	**1.958.018,52**

PM DE AMARANTE
DO MARANHÃO - MA
FL(S) 1.403
Rúbrica:

MP EMPREENDIMENTOS E LOCAÇÕES DE MAQUINAS EIRELI

CNPJ 04.022.585/0001-00 NIRE 21600074185

Diário

Data : 31/12/2021

Período de : 01/01/2021 até 31/12/2021 **Folha** : 4

Dia/Mês	Conta débito	Conta crédito	Histórico	Lançto.	Valor
		Transporte débitos :	1.958.018,52	Transporte créditos :	1.958.018,52
13/03	04.01.02.002.00013	01.01.01.002.00001	FOLHA DE PAGAMENTO DO MES	19	1.562,00
13/03	04.01.02.002.00013	01.01.01.002.00001	FOLHA DE PAGAMENTO DO MES	20	994,00
13/03	04.01.02.003.00007	01.01.01.002.00001	INSS S/ FOLHA DE PAGAMENTO	44	21.148,95
13/03	04.01.03.002.00011	01.01.01.002.00001	VALOR DA RETIRADA PRO-LABORE	45	5.469,00
13/03	04.01.02.002.00013	01.01.01.002.00001	FOLHA DE PAGAMENTO DO MES	46	1.953,00
13/03	04.01.01.005.00015	01.01.01.002.00001	PAGAMENTO CONFORME COMPROVANTE UNIFORME FUNCIONARIOS	47	8.100,00
13/03	04.01.03.004.00038	01.01.01.002.00001	DESP.BANCARIAS DEBT. N/EXTRATO	48	1.387,00
16/03	01.01.01.002.00001	03.01.01.004.00001	VALOR RECEBIDO CONFORME CONTRATO	7	41.293,25
16/03	01.01.01.002.00001	03.01.01.004.00001	VALOR RECEBIDO CONFORME CONTRATO	8	20.900,12
16/03	04.01.02.002.00013	01.01.01.002.00001	FOLHA DE PAGAMENTO DO MES	21	23.413,00
16/03	04.01.02.002.00013	01.01.01.002.00001	FOLHA DE PAGAMENTO DO MES	22	5.000,00
16/03	04.01.02.002.00013	01.01.01.002.00001	FOLHA DE PAGAMENTO DO MES	23	8.936,00
16/03	04.01.02.002.00013	01.01.01.002.00001	FOLHA DE PAGAMENTO DO MES	24	2.500,00
16/03	04.01.07.002.00007	01.01.01.002.00001	PAGAMENTO CF. DARF	43	17.205,00
17/03	04.01.02.002.00013	01.01.01.002.00001	FOLHA DE PAGAMENTO DO MES	25	2.500,00
17/03	04.01.03.003.00002	01.01.01.002.00001	PAGAMENTO DE FATURA ADVOGADO WILSON SOARES	49	4.500,00
18/03	01.01.01.002.00001	03.01.01.004.00001	VALOR RECEBIDO CONFORME CONTRATO	9	121.470,70
18/03	01.01.01.002.00001	03.01.01.004.00001	VALOR RECEBIDO CONFORME CONTRATO	10	21.125,34
18/03	01.01.01.002.00001	03.01.01.004.00001	VALOR RECEBIDO CONFORME CONTRATO	11	18.752,92
18/03	01.01.01.002.00001	03.01.01.004.00001	VALOR RECEBIDO CONFORME CONTRATO	12	55.161,55
18/03	01.01.01.002.00001	03.01.01.004.00001	VALOR RECEBIDO CONFORME CONTRATO	13	10.805,88
18/03	01.01.01.002.00001	03.01.01.004.00001	VALOR RECEBIDO CONFORME CONTRATO	14	12.258,08
18/03	01.01.01.002.00001	03.01.01.004.00001	VALOR RECEBIDO CONFORME CONTRATO	15	53.118,34
18/03	04.01.02.002.00013	01.01.01.002.00001	FOLHA DE PAGAMENTO DO MES	26	94.822,00
18/03	04.01.02.002.00013	01.01.01.002.00001	FOLHA DE PAGAMENTO DO MES	27	2.786,00
18/03	04.01.02.002.00013	01.01.01.002.00001	FOLHA DE PAGAMENTO DO MES	28	2.571,22
18/03	04.01.02.002.00013	01.01.01.002.00001	FOLHA DE PAGAMENTO DO MES	29	15.219,00
18/03	04.01.02.002.00013	01.01.01.002.00001	FOLHA DE PAGAMENTO DO MES	30	27.932,00
18/03	04.01.02.002.00013	01.01.01.002.00001	FOLHA DE PAGAMENTO DO MES	31	31.546,00
18/03	04.01.02.002.00013	01.01.01.002.00001	FOLHA DE PAGAMENTO DO MES	32	24.861,50
19/03	04.01.02.002.00013	01.01.01.002.00001	FOLHA DE PAGAMENTO DO MES	33	22.273,00
19/03	04.01.02.002.00013	01.01.01.002.00001	FOLHA DE PAGAMENTO DO MES	34	3.858,00
19/03	04.01.02.002.00013	01.01.01.002.00001	FOLHA DE PAGAMENTO DO MES	35	3.018,00
19/03	04.01.02.002.00013	01.01.01.002.00001	FOLHA DE PAGAMENTO DO MES	36	10.000,00
19/03	04.01.02.002.00013	01.01.01.002.00001	FOLHA DE PAGAMENTO DO MES	37	2.663,00
19/03	04.01.02.002.00013	01.01.01.002.00001	FOLHA DE PAGAMENTO DO MES	38	3.040,00
19/03	04.01.02.002.00013	01.01.01.002.00001	FOLHA DE PAGAMENTO DO MES	39	1.100,00
19/03	04.01.02.002.00013	01.01.01.002.00001	FOLHA DE PAGAMENTO DO MES	40	1.200,00
19/03	04.01.02.002.00013	01.01.01.002.00001	FOLHA DE PAGAMENTO DO MES	41	1.615,50
19/03	04.01.03.003.00003	01.01.01.002.00001	PAGAMENTO CONFORME COMPROVANTE CLC SERVIÇOS	42	20.175,00
07/04	04.01.02.003.00004	01.01.01.002.00001	PAGAMENTO FGTS CF. GUIA	20	21.397,41
07/04	04.01.02.003.00004	01.01.01.002.00001	PAGAMENTO FGTS CF. GUIA	26	19.413,74
09/04	01.01.01.002.00001	03.01.01.004.00001	VALOR RECEBIDO CONFORME CONTRATOS PM	1	9.156,34
09/04	01.01.01.002.00001	03.01.01.004.00001	VALOR RECEBIDO CONFORME CONTRATOS PM	2	50.633,38
09/04	01.01.01.002.00001	03.01.01.004.00001	VALOR RECEBIDO CONFORME CONTRATOS PM	3	9.156,34
09/04	01.01.01.002.00001	03.01.01.004.00001	VALOR RECEBIDO CONFORME CONTRATOS PM	4	7.609,92
09/04	01.01.01.002.00001	03.01.01.004.00001	VALOR RECEBIDO CONFORME CONTRATOS PM	5	50.633,38
09/04	01.01.01.002.00001	03.01.01.004.00001	VALOR RECEBIDO CONFORME CONTRATOS PM	6	7.609,92
09/04	01.01.01.002.00001	03.01.01.004.00001	VALOR RECEBIDO CONFORME CONTRATOS PM	7	58.278,78
09/04	01.01.01.002.00001	03.01.01.004.00001	VALOR RECEBIDO CONFORME CONTRATOS PM	8	12.258,08
09/04	01.01.01.002.00001	03.01.01.004.00001	VALOR RECEBIDO CONFORME CONTRATOS PM	9	53.118,34
15/04	01.01.01.002.00001	03.01.01.004.00001	VALOR RECEBIDO CONFORME CONTRATOS PM	10	19.364,89
16/04	01.01.01.002.00001	03.01.01.004.00001	VALOR RECEBIDO CONFORME CONTRATOS PM	11	6.739,20
17/04	01.01.01.002.00001	03.01.01.004.00001	VALOR RECEBIDO CONFORME CONTRATOS PM	12	18.620,93
17/04	01.01.01.002.00001	03.01.01.004.00001	VALOR RECEBIDO CONFORME CONTRATOS PM	13	56.860,04
		A Transportar débitos :	3.087.103,56	A Transportar créditos :	3.087.103,56

PM DE ANAPANTE
DO NARANDIBA
FL. (N/R) 1.404
Rubrica:

MP EMPREENDIMENTOS E LOCAÇÕES DE MAQUINAS EIRELI

CNPJ 04.022.585/0001-00 NIRE 21600074185

Diário

Data : 31/12/2021

Período de : 01/01/2021 até 31/12/2021 **Folha** : 5

Dia/Mês	Conta débito	Conta crédito	Histórico	Lançto.	Valor
		Transporte débitos :	**3.087.103,56**	**Transporte créditos :**	**3.087.103,56**
17/04	01.01.01.002.00001	03.01.01.004.00001	VALOR RECEBIDO CONFORME CONTRATOS PM	14	121.470,70
17/04	01.01.01.002.00001	03.01.01.004.00001	VALOR RECEBIDO CONFORME CONTRATOS PM	15	82.804,20
17/04	01.01.01.002.00001	03.01.01.004.00001	VALOR RECEBIDO CONFORME CONTRATOS PM	16	13.754,64
17/04	04.01.02.002.00013	01.01.01.002.00001	FOLHA DE PAGAMENTO DO MES	17	205.316,00
17/04	04.01.07.002.00007	01.01.01.002.00001	PAGAMENTO CF. DARF	18	22.315,64
22/04	04.01.03.004.00003	01.01.01.002.00001	PAGAMENTO CONFORME COMPROVANTE	23	3.000,00
23/04	04.01.03.004.00038	01.01.01.002.00001	DESP.BANCARIAS DEBT. N/EXTRATO	19	1.439,74
24/04	04.01.03.004.00005	01.01.01.002.00001	PAGAMENTO CONFORME COMPROVANTE	22	5.000,00
27/04	04.01.01.005.00006	01.01.01.002.00001	PAGAMENTO CONFORME COMPROVANTE	21	7.500,00
28/04	04.01.03.004.00035	01.01.01.002.00001	PAGAMENTO CONFORME COMPROVANTE MF CONSTRUÇOES	24	41.638,00
28/04	04.01.03.004.00038	01.01.01.002.00001	DESP.BANCARIAS DEBT. N/EXTRATO	25	24,00
04/05	04.01.02.003.00007	01.01.01.002.00001	PAGAMENTO CONFORME COMPROVANTE GPS PREVIDENCIARIA	61	958,25
07/05	04.01.02.003.00004	01.01.01.002.00001	PAGAMENTO FGTS CF. GUIA	1	17.310,45
11/05	01.01.01.002.00001	03.01.01.004.00001	VALOR RECEBIDO CONFORME CONTRATOS	2	41.293,25
11/05	04.01.03.004.00038	01.01.01.002.00001	DESP.BANCARIAS DEBT. N/EXTRATO	60	1.413,74
13/05	04.01.02.002.00013	01.01.01.002.00001	FOLHA DE PAGAMENTO DO MES	55	997,00
13/05	04.01.02.002.00013	01.01.01.002.00001	FOLHA DE PAGAMENTO DO MES	56	3.413,00
14/05	04.01.03.004.00035	01.01.01.002.00001	RECEBIDO DUPLICATA COMERCIO DE FERRAGENS	57	17.800,00
14/05	04.01.01.005.00013	01.01.01.002.00001	PAGAMENTO CONFORME COMPROVANTE	58	2.690,00
14/05	04.01.01.005.00013	01.01.01.002.00001	PAGAMENTO CONFORME COMPROVANTE	59	750,00
18/05	01.01.01.002.00001	03.01.01.004.00001	VALOR RECEBIDO CONFORME CONTRATOS	3	10.562,67
18/05	04.01.07.002.00007	01.01.01.002.00001	PAGO IMPOSTOS E TAXAS	36	523,63
18/05	04.01.07.002.00007	01.01.01.002.00001	PAGO IMPOSTOS E TAXAS	37	529,45
18/05	04.01.07.002.00007	01.01.01.002.00001	PAGO IMPOSTOS E TAXAS	38	1.831,86
18/05	04.01.07.002.00007	01.01.01.002.00001	PAGO IMPOSTOS E TAXAS	39	1.099,77
18/05	04.01.07.002.00007	01.01.01.002.00001	PAGO IMPOSTOS E TAXAS	40	1.099,77
18/05	04.01.07.002.00007	01.01.01.002.00001	PAGO IMPOSTOS E TAXAS GPS PARCELAMENTO	41	2.375,29
18/05	04.01.07.002.00007	01.01.01.002.00001	PAGO IMPOSTOS E TAXAS GPS PARCELAMENTO	42	2.375,29
18/05	04.01.07.002.00007	01.01.01.002.00001	PAGO IMPOSTOS E TAXAS	43	1.471,87
18/05	04.01.07.002.00007	01.01.01.002.00001	PAGO IMPOSTOS E TAXAS	44	5.011,69
18/05	04.01.07.002.00007	01.01.01.002.00001	PAGO IMPOSTOS E TAXAS	45	1.471,84
18/05	04.01.07.002.00007	01.01.01.002.00001	PAGO IMPOSTOS E TAXAS	46	7.556,05
18/05	04.01.01.005.00020	01.01.01.002.00001	PAGO CONTA CTBC/TELESP	52	861,41
18/05	04.01.01.005.00011	01.01.01.002.00001	PAGAMENTO CONFORME COMPROVANTE	53	1.361,54
19/05	01.01.01.002.00001	03.01.01.004.00001	VALOR RECEBIDO CONFORME CONTRATOS	4	6.129,04
19/05	01.01.01.002.00001	03.01.01.004.00001	VALOR RECEBIDO CONFORME CONTRATOS	5	26.559,17
19/05	04.01.03.002.00007	01.01.01.002.00001	PAGAMENTO DE FERIAS	47	18.489,50
20/05	01.01.01.002.00001	03.01.01.004.00001	VALOR RECEBIDO CONFORME CONTRATOS	6	4.293,25
20/05	04.01.03.002.00007	01.01.01.002.00001	PAGAMENTO DE FERIAS	48	25.493,00
20/05	04.01.03.002.00007	01.01.01.002.00001	PAGAMENTO DE FERIAS	49	3.967,05
20/05	04.01.03.004.00005	01.01.01.002.00001	PAGAMENTO CONFORME COMPROVANTE	50	5.000,00
20/05	04.01.01.005.00006	01.01.01.002.00001	PAGAMENTO CONFORME COMPROVANTE	51	7.680,14
21/05	01.01.01.002.00001	03.01.01.004.00001	VALOR RECEBIDO CONFORME CONTRATOS	7	58.278,78
21/05	01.01.01.002.00001	03.01.01.004.00001	VALOR RECEBIDO CONFORME CONTRATOS	8	4.154,45
21/05	01.01.01.002.00001	03.01.01.004.00001	VALOR RECEBIDO CONFORME CONTRATOS	9	30.765,89
21/05	01.01.01.002.00001	03.01.01.004.00001	VALOR RECEBIDO CONFORME CONTRATOS	10	60.735,35
21/05	04.01.02.002.00013	01.01.01.002.00001	FOLHA DE PAGAMENTO DO MES	23	50.714,50
21/05	04.01.02.002.00013	01.01.01.002.00001	FOLHA DE PAGAMENTO DO MES	24	17.077,50
21/05	04.01.02.002.00013	01.01.01.002.00001	FOLHA DE PAGAMENTO DO MES	25	43.385,00
21/05	04.01.02.002.00013	01.01.01.002.00001	FOLHA DE PAGAMENTO DO MES	26	2.658,51
21/05	04.01.02.002.00013	01.01.01.002.00001	FOLHA DE PAGAMENTO DO MES	27	27.268,50
21/05	04.01.02.002.00013	01.01.01.002.00001	FOLHA DE PAGAMENTO DO MES	28	3.964,00
21/05	04.01.02.002.00013	01.01.01.002.00001	FOLHA DE PAGAMENTO DO MES	29	8.705,42
21/05	04.01.02.002.00013	01.01.01.002.00001	FOLHA DE PAGAMENTO DO MES	30	22.064,00
		A Transportar débitos :	**4.143.507,35**	**A Transportar créditos :**	**4.143.507,35**

PM DE AMARANTE
DO MARANHÃO
FL (S) Nº 1.405
Rubrica:

MP EMPREENDIMENTOS E LOCAÇÕES DE MAQUINAS EIRELI

CNPJ 04.022.585/0001-00 NIRE 21600074185

Diário

Data : 31/12/2021

Período de : 01/01/2021 até 31/12/2021 **Folha** : 6

Dia/Mês	Conta débito	Conta crédito	Histórico	Lançto.	Valor
		Transporte débitos :	**4.143.507,35**	**Transporte créditos :**	**4.143.507,35**
21/05	04.01.02.002.00013	01.01.01.002.00001	FOLHA DE PAGAMENTO DO MES	31	125,00
21/05	04.01.02.002.00013	01.01.01.002.00001	FOLHA DE PAGAMENTO DO MES	32	483,50
22/05	04.01.02.002.00013	01.01.01.002.00001	FOLHA DE PAGAMENTO DO MES	33	244,00
22/05	04.01.02.002.00013	01.01.01.002.00001	FOLHA DE PAGAMENTO DO MES	34	732,00
22/05	04.01.02.002.00013	01.01.01.002.00001	FOLHA DE PAGAMENTO DO MES	35	580,00
27/05	01.01.01.002.00001	03.01.01.004.00001	VALOR RECEBIDO CONFORME CONTRATOS	11	4.395,13
27/05	01.01.01.002.00001	03.01.01.004.00001	VALOR RECEBIDO CONFORME CONTRATOS	12	4.395,13
27/05	04.01.03.004.00038	01.01.01.002.00001	DESP.BANCARIAS DEBT. N/EXTRATO	22	8,00
28/05	01.01.01.002.00001	03.01.01.004.00001	VALOR RECEBIDO CONFORME CONTRATOS	13	6.907,74
28/05	01.01.01.002.00001	03.01.01.004.00001	VALOR RECEBIDO CONFORME CONTRATOS	14	20.900,12
28/05	04.01.01.005.00014	01.01.01.002.00001	PAGTO. MANUTENCAO DE VEICULOS CLC SERVIÇOS	17	5.000,00
28/05	04.01.03.004.00038	01.01.01.002.00001	DESP.BANCARIAS DEBT. N/EXTRATO	21	8,00
28/05	04.01.03.004.00034	01.01.01.002.00001	PAGAMENTO CONFORME COMPROVANTE	54	4.153,74
29/05	04.01.03.004.00003	01.01.01.002.00001	PAGAMENTO CONFORME COMPROVANTE	15	3.000,00
29/05	04.01.03.004.00035	01.01.01.002.00001	PAGAMENTO CONFORME COMPROVANTE	16	1.260,00
29/05	04.01.03.003.00002	01.01.01.002.00001	PAGAMENTO CONFORME COMPROVANTE	18	5.000,00
29/05	04.01.02.002.00013	01.01.01.002.00001	FOLHA DE PAGAMENTO DO MES	19	4.093,50
29/05	04.01.03.004.00038	01.01.01.002.00001	DESP.BANCARIAS DEBT. N/EXTRATO	20	24,00
01/06	04.01.02.003.00004	01.01.01.002.00001	PAGAMENTO CONFORME COMPROVANTE GUIA DE FGTS NESTA DATA	1	21.635,74
08/06	01.01.01.002.00001	03.01.01.004.00001	VALOR RECEBIDO CONFORME CONTRATOS	2	50.633,38
09/06	01.01.01.002.00001	03.01.01.004.00001	VALOR RECEBIDO CONFORME CONTRATOS	3	44.490,90
10/06	01.01.01.002.00001	03.01.01.004.00001	VALOR RECEBIDO CONFORME CONTRATOS	4	20.900,12
10/06	04.01.02.002.00013	01.01.01.002.00001	FOLHA DE PAGAMENTO DO MES	25	12.275,18
15/06	01.01.01.002.00001	03.01.01.004.00001	VALOR RECEBIDO CONFORME CONTRATOS	5	50.633,38
15/06	01.01.01.002.00001	03.01.01.004.00001	VALOR RECEBIDO CONFORME CONTRATOS	6	7.609,92
15/06	01.01.01.002.00001	03.01.01.004.00001	VALOR RECEBIDO CONFORME CONTRATOS	7	7.609,92
15/06	01.01.01.002.00001	03.01.01.004.00001	VALOR RECEBIDO CONFORME CONTRATOS	8	41.293,25
15/06	01.01.01.002.00001	03.01.01.004.00001	VALOR RECEBIDO CONFORME CONTRATOS	9	9.156,34
15/06	04.01.02.002.00013	01.01.01.002.00001	FOLHA DE PAGAMENTO DO MES	26	3.099,00
15/06	04.01.02.002.00013	01.01.01.002.00001	FOLHA DE PAGAMENTO DO MES	27	3.898,17
15/06	04.01.02.002.00013	01.01.01.002.00001	FOLHA DE PAGAMENTO DO MES	28	24.497,00
15/06	04.01.02.002.00013	01.01.01.002.00001	FOLHA DE PAGAMENTO DO MES	29	22.236,00
15/06	04.01.02.002.00013	01.01.01.002.00001	FOLHA DE PAGAMENTO DO MES	30	9.758,86
15/06	04.01.02.002.00013	01.01.01.002.00001	FOLHA DE PAGAMENTO DO MES	31	3.986,50
16/06	04.01.02.002.00013	01.01.01.002.00001	FOLHA DE PAGAMENTO DO MES	32	1.064,00
16/06	04.01.02.002.00013	01.01.01.002.00001	FOLHA DE PAGAMENTO DO MES	33	3.304,00
16/06	04.01.02.002.00013	01.01.01.002.00001	FOLHA DE PAGAMENTO DO MES	34	2.608,98
16/06	04.01.02.002.00013	01.01.01.002.00001	FOLHA DE PAGAMENTO DO MES	35	1.041,00
16/06	04.01.02.002.00013	01.01.01.002.00001	FOLHA DE PAGAMENTO DO MES	36	1.075,83
18/06	01.01.01.002.00001	03.01.01.004.00001	VALOR RECEBIDO CONFORME CONTRATOS	10	17.604,45
23/06	01.01.01.002.00001	03.01.01.004.00001	VALOR RECEBIDO CONFORME CONTRATOS	11	26.559,17
23/06	01.01.01.002.00001	03.01.01.004.00001	VALOR RECEBIDO CONFORME CONTRATOS	12	52.278,78
23/06	01.01.01.002.00001	03.01.01.004.00001	VALOR RECEBIDO CONFORME CONTRATOS	13	31.337,07
23/06	01.01.01.002.00001	03.01.01.004.00001	VALOR RECEBIDO CONFORME CONTRATOS	14	6.129,04
23/06	01.01.01.002.00001	03.01.01.004.00001	VALOR RECEBIDO CONFORME CONTRATOS	15	29.398,28
23/06	01.01.01.002.00001	03.01.01.004.00001	VALOR RECEBIDO CONFORME CONTRATOS	16	4.395,13
23/06	01.01.01.002.00001	03.01.01.004.00001	VALOR RECEBIDO CONFORME CONTRATOS	17	30.765,89
23/06	01.01.01.002.00001	03.01.01.004.00001	VALOR RECEBIDO CONFORME CONTRATOS	18	10.562,67
23/06	01.01.01.002.00001	03.01.01.004.00001	VALOR RECEBIDO CONFORME CONTRATOS	19	4.154,35
23/06	01.01.01.002.00001	03.01.01.004.00001	VALOR RECEBIDO CONFORME CONTRATOS	20	4.395,13
23/06	01.01.01.002.00001	03.01.01.004.00001	VALOR RECEBIDO CONFORME CONTRATOS	21	17.604,45
23/06	04.01.02.002.00013	01.01.01.002.00001	FOLHA DE PAGAMENTO DO MES	37	48.315,33
23/06	04.01.02.002.00013	01.01.01.002.00001	FOLHA DE PAGAMENTO DO MES	38	23.749,50
23/06	04.01.02.002.00013	01.01.01.002.00001	FOLHA DE PAGAMENTO DO MES	39	18.500,76
23/06	04.01.02.002.00013	01.01.01.002.00001	FOLHA DE PAGAMENTO DO MES	40	50.239,30
		A Transportar débitos :	**4.923.613,98**	**A Transportar créditos :**	**4.923.613,98**

PM DE AMARANTE
FL. 1.406

MP EMPREENDIMENTOS E LOCAÇÕES DE MAQUINAS EIRELI

CNPJ 04.022.585/0001-00 NIRE 21600074185

Diário

Data : 31/12/2021

Período de : 01/01/2021 até 31/12/2021 **Folha** : 7

Dia/Mês	Conta débito	Conta crédito	Histórico	Lançto.	Valor
		Transporte débitos :	**4.923.613,98**	**Transporte créditos :**	**4.923.613,98**
23/06	04.01.02.002.00013	01.01.01.002.00001	FOLHA DE PAGAMENTO DO MES	41	1.726,72
23/06	04.01.02.002.00013	01.01.01.002.00001	FOLHA DE PAGAMENTO DO MES	42	1.790,81
23/06	04.01.02.002.00013	01.01.01.002.00001	FOLHA DE PAGAMENTO DO MES	43	3.081,17
24/06	04.01.02.002.00013	01.01.01.002.00001	FOLHA DE PAGAMENTO DO MES	44	1.500,00
30/06	04.01.03.004.00038	01.01.01.002.00001	DESP.BANCARIAS DEBT. N/EXTRATO	22	1,84
30/06	04.01.02.002.00013	01.01.01.002.00001	FOLHA DE PAGAMENTO DO MES	23	5.367,50
30/06	04.01.02.002.00013	01.01.01.002.00001	FOLHA DE PAGAMENTO DO MES	24	1.644,00
03/07	01.01.01.002.00001	03.01.01.004.00001	VALOR RECEBIDO CONFORME CONTRATOS	1	28.409,26
13/07	01.01.01.002.00001	03.01.01.004.00001	VALOR RECEBIDO CONFORME CONTRATOS	2	20.900,12
14/07	01.01.01.002.00001	03.01.01.004.00001	VALOR RECEBIDO CONFORME CONTRATOS	3	41.293,25
17/07	01.01.01.002.00001	03.01.01.004.00001	VALOR RECEBIDO CONFORME CONTRATOS	4	28.409,26
17/07	01.01.01.002.00001	03.01.01.004.00001	VALOR RECEBIDO CONFORME CONTRATOS	5	60.645,04
17/07	01.01.01.002.00001	03.01.01.004.00001	VALOR RECEBIDO CONFORME CONTRATOS	6	30.620,59
17/07	01.01.01.002.00001	03.01.01.004.00001	VALOR RECEBIDO CONFORME CONTRATOS	7	4.395,13
17/07	01.01.01.002.00001	03.01.01.004.00001	VALOR RECEBIDO CONFORME CONTRATOS	8	10.562,67
17/07	01.01.01.002.00001	03.01.01.004.00001	VALOR RECEBIDO CONFORME CONTRATOS	9	4.154,35
17/07	01.01.01.002.00001	03.01.01.004.00001	VALOR RECEBIDO CONFORME CONTRATOS	10	53.396,02
17/07	04.01.02.002.00013	01.01.01.002.00001	FOLHA DE PAGAMENTO DO MES	11	202.310,50
05/08	04.01.02.003.00004	01.01.01.002.00001	PAGAMENTO CONFORME COMPROVANTE GRF DO FGTS NESTA DATA	1	20.316,74
05/08	01.01.01.002.00001	03.01.01.004.00001	VALOR RECEBIDO CONFORME CONTRATOS	2	17.747,09
10/08	01.01.01.002.00001	03.01.01.004.00001	VALOR RECEBIDO CONFORME CONTRATOS	3	20.900,12
10/08	01.01.01.002.00001	03.01.01.004.00001	VALOR RECEBIDO CONFORME CONTRATOS	4	40.293,25
10/08	04.01.03.002.00007	01.01.01.002.00001	PAGAMENTO DE FERIAS	5	35.610,25
11/08	01.01.01.002.00001	03.01.01.004.00001	VALOR RECEBIDO CONFORME CONTRATOS	6	18.944,32
12/08	01.01.01.002.00001	03.01.01.004.00001	VALOR RECEBIDO CONFORME CONTRATOS	7	55.387,16
12/08	01.01.01.002.00001	03.01.01.004.00001	VALOR RECEBIDO CONFORME CONTRATOS	8	7.609,92
12/08	01.01.01.002.00001	03.01.01.004.00001	VALOR RECEBIDO CONFORME CONTRATOS	9	9.156,34
14/08	04.01.02.002.00013	01.01.01.002.00001	FOLHA DE PAGAMENTO DO MES	10	215.637,85
27/08	04.01.03.004.00035	01.01.01.002.00001	PAGAMENTO CONFORME COMPROVANTE DIFERRO PARAGOMINAS	12	41.325,67
31/08	04.01.03.004.00038	01.01.01.002.00001	DESP.BANCARIAS DEBT. N/EXTRATO	11	1.543,21
04/09	04.01.02.003.00004	01.01.01.002.00001	PAGAMENTO CONFORME COMPROVANTE GRF FGTS	1	23.417,58
10/09	04.01.02.002.00013	01.01.01.002.00001	FOLHA DE PAGAMENTO DO MES	2	237.852,67
11/09	01.01.01.002.00001	03.01.01.004.00001	VALOR RECEBIDO CONFORME CONTRATO	3	17.604,45
02/10	04.01.02.002.00013	01.01.01.002.00001	FOLHA DE PAGAMENTO DO MES	15	3.793,00
02/10	04.01.03.004.00035	01.01.01.002.00001	PAGAMENTO CONFORME COMPROVANTE	16	560,00
06/10	01.01.01.002.00001	03.01.01.004.00001	VALOR RECEBIDO CONTRATO 1135	17	41.293,25
06/10	04.01.02.002.00013	01.01.01.002.00001	FOLHA DE PAGAMENTO DO MES	18	27.675,50
06/10	04.01.03.004.00035	01.01.01.002.00001	PAGAMENTO CONFORME COMPROVANTE	19	1.503,50
06/10	04.01.03.004.00013	01.01.01.002.00001	PAGAMENTO CONFORME COMPROVANTE	20	1.825,00
06/10	04.01.03.003.00002	01.01.01.002.00001	PAGAMENTO CONFORME COMPROVANTE	21	600,00
08/10	01.01.01.002.00001	03.01.01.004.00001	VALOR RECEBIDO CONFORME CONTRATO 1146	22	4.154,35
08/10	04.01.03.004.00003	01.01.01.002.00001	PAGAMENTO ALUGUEL	23	3.000,00
08/10	04.01.02.002.00013	01.01.01.002.00001	FOLHA DE PAGAMENTO DO MES	24	1.130,00
08/10	04.01.01.005.00014	01.01.01.002.00001	PAGAMENTO CONFORME COMPROVANTE GP PNEUS PARAGOMINAS	25	375,00
09/10	01.01.01.002.00001	03.01.01.004.00001	VALOR RECEBIDO CONTRATO 355	26	10.533,33
09/10	04.01.03.003.00003	01.01.01.002.00001	PAGAMENTO CONFORME COMPROVANTE	27	6.080,00
09/10	04.01.03.004.00038	01.01.01.002.00001	DESP.BANCARIAS DEBT. N/EXTRATO	28	24,00
13/10	04.01.01.005.00006	01.01.01.002.00001	PAGAMENTO CONFORME COMPROVANTE	29	3.120,03
13/10	01.01.01.002.00001	03.01.01.004.00001	VALOR RECEBIDO CONFORME CONTRATOS PM	30	203.848,31
13/10	04.01.02.002.00013	01.01.01.002.00001	FOLHA DE PAGAMENTO DO MES	31	89.510,84
13/10	04.01.03.004.00038	01.01.01.002.00001	DESP.BANCARIAS DEBT. N/EXTRATO	32	110,00
13/10	04.01.02.002.00013	01.01.01.002.00001	FOLHA DE PAGAMENTO DO MES	33	1.700,00
13/10	04.01.01.005.00020	01.01.01.002.00001	PAGAMENTO CONFORME COMPROVANTE	34	199,19
		A Transportar débitos :	**6.588.204,13**	**A Transportar créditos :**	**6.588.204,13**

PM DE AMARANTE
DO MARANHÃO
FL 1515
Rubrica: 1.407

MP EMPREENDIMENTOS E LOCAÇÕES DE MAQUINAS EIRELI

CNPJ 04.022.585/0001-00 NIRE 21600074185

Diário

Data : 31/12/2021

Período de : 01/01/2021 até 31/12/2021 **Folha** : 8

Dia/Mês	Conta débito	Conta crédito	Histórico	Lançto.	Valor
		Transporte débitos :	**6.588.204,13**	**Transporte créditos :**	**6.588.204,13**
13/10	04.01.01.005.00015	01.01.01.002.00001	PAGAMENTO CONFORME COMPROVANTE	35	290,00
13/10	04.01.01.005.00015	01.01.01.002.00001	PAGAMENTO CONFORME COMPROVANTE	36	500,00
13/10	04.01.01.005.00015	01.01.01.002.00001	PAGAMENTO CONFORME COMPROVANTE	37	363,09
13/10	04.01.03.004.00038	01.01.01.002.00001	DESP.BANCARIAS DEBT. N/EXTRATO	38	1.234,50
14/10	01.01.01.002.00001	03.01.01.004.00001	VALOR RECEBIDO CONFORME CONTRATO1444	39	79.894,87
14/10	04.01.03.004.00008	01.01.01.002.00001	PAGAMENTO CONFORME COMPROVANTE	41	100,00
14/10	04.01.01.005.00014	01.01.01.002.00001	PAGAMENTO CONFORME COMPROVANTE	42	3.000,00
14/10	04.01.03.004.00035	01.01.01.002.00001	PAGAMENTO CONFORME COMPROVANTE PREGAO PARAGOMINAS	43	1.015,00
14/10	01.01.01.003.00001	01.01.01.002.00001	RENDA S/ APLICACAO FINANCEIRA	44	18.300,00
14/10	04.01.03.004.00026	01.01.01.002.00001	VALOR DA RETIRADA PRO-LABORE	45	2.000,00
14/10	04.01.02.002.00013	01.01.01.002.00001	FOLHA DE PAGAMENTO DO MES	46	600,00
14/10	04.01.07.002.00007	01.01.01.002.00001	PAGAMENTO CF. DARF	47	3.357,52
14/10	04.01.02.002.00013	01.01.01.002.00001	FOLHA DE PAGAMENTO DO MES	48	55.924,61
14/10	04.01.01.005.00006	01.01.01.002.00001	PAGAMENTO CONFORME COMPROVANTE	49	6.945,47
14/10	04.01.03.004.00038	01.01.01.002.00001	DESP.BANCARIAS DEBT. N/EXTRATO	50	16,00
15/10	04.01.03.004.00038	01.01.01.002.00001	DESP.BANCARIAS DEBT. N/EXTRATO	8	80,00
15/10	04.01.02.002.00013	01.01.01.002.00001	FOLHA DE PAGAMENTO DO MES	9	85.594,62
15/10	01.01.01.002.00001	03.01.01.004.00001	VALOR RECEBIDO CONFORME CONTRATO1444	40	20.900,12
15/10	04.01.03.004.00003	01.01.01.002.00001	PAGAMENTO ALUGUEL	51	3.000,00
15/10	04.01.03.004.00005	01.01.01.002.00001	PAGAMENTO CONFORME COMPROVANTE	52	5.000,00
15/10	04.01.03.002.00007	01.01.01.002.00001	PAGAMENTO CONFORME COMPROVANTE	53	28.122,00
16/10	04.01.01.005.00020	01.01.01.002.00001	PAGO CONTA CTBC/TELESP	10	885,73
16/10	04.01.03.004.00038	01.01.01.002.00001	DESP.BANCARIAS DEBT. N/EXTRATO	11	16,00
16/10	04.01.03.004.00035	01.01.01.002.00001	PAGAMENTO CONFORME COMPROVANTE	12	1.190,00
19/10	04.01.03.004.00032	01.01.01.002.00001	PAGAMENTO CONFORME COMPROVANTE	13	4.535,00
19/10	04.01.02.002.00013	01.01.01.002.00001	FOLHA DE PAGAMENTO DO MES	14	966,50
20/10	04.01.01.005.00006	01.01.01.002.00001	PAGAMENTO CONFORME COMPROVANTE POSTO CIDADE NOVA	7	4.000,00
21/10	04.01.03.004.00038	01.01.01.002.00001	DESP.BANCARIAS DEBT. N/EXTRATO	3	8,00
21/10	04.01.01.005.00014	01.01.01.002.00001	PAGAMENTO CONFORME COMPROVANTE	4	6.874,00
21/10	04.01.01.005.00015	01.01.01.002.00001	PAGAMENTO CONFORME COMPROVANTE	5	600,00
21/10	01.01.01.002.00001	03.01.01.004.00001	VALOR RECEBIDO CONFORME CONTRATOS	6	7.609,92
26/10	04.01.03.004.00034	01.01.01.002.00001	PAGAMENTO CONFORME COMPROVANTE	1	590,00
27/10	04.01.03.004.00034	01.01.01.002.00001	PAGAMENTO CONFORME COMPROVANTE	2	160,00
06/11	01.01.01.002.00001	03.01.01.004.00001	VALOR RECEBIDO CONFORME CONTRATOS	1	41.293,25
06/11	04.01.02.002.00013	01.01.01.002.00001	FOLHA DE PAGAMENTO DO MES	2	29.371,50
06/11	04.01.01.005.00020	01.01.01.002.00001	PAGAMENTO CONFORME COMPROVANTE	3	700,52
09/11	04.01.03.004.00003	01.01.01.002.00001	PAGAMENTO ALUGUEL	4	3.000,00
09/11	04.01.03.004.00035	01.01.01.002.00001	PAGO MATERIAL DE CONSUMO	5	204,00
09/11	04.01.02.002.00013	01.01.01.002.00001	FOLHA DE PAGAMENTO DO MES	6	1.400,00
09/11	04.01.01.005.00007	01.01.01.002.00001	VALOR DAS DESPESAS TIDAS COM	7	371,00
10/11	04.01.03.004.00034	01.01.01.002.00001	PAGAMENTO CONFORME COMPROVANTE	8	340,00
10/11	04.01.03.004.00034	01.01.01.002.00001	PAGAMENTO CONFORME COMPROVANTE	9	165,00
10/11	04.01.01.005.00014	01.01.01.002.00001	PAGAMENTO CONFORME COMPROVANTE	10	860,00
10/11	04.01.03.004.00038	01.01.01.002.00001	DESP.BANCARIAS DEBT. N/EXTRATO	11	1.307,00
12/11	04.01.03.004.00035	01.01.01.002.00001	PAGAMENTO CONFORME COMPROVANTE	12	800,00
12/11	04.01.01.005.00020	01.01.01.002.00001	PAGAMENTO CONFORME COMPROVANTE	13	188,95
13/11	01.01.01.002.00001	03.01.01.004.00001	VALOR RECEBIDO CONTRATOS	14	20.900,12
13/11	04.01.03.004.00003	01.01.01.002.00001	PAGAMENTO CONFORME COMPROVANTE	16	3.000,00
13/11	01.01.01.002.00001	03.01.01.004.00001	VALOR RECEBIDO CONF CONTRATOS	17	1.568,00
13/11	04.01.03.003.00003	01.01.01.002.00001	PAGAMENTO CONFORME COMPROVANTE	18	1.700,00
13/11	04.01.02.002.00013	01.01.01.002.00001	FOLHA DE PAGAMENTO DO MES	19	8.736,00
13/11	04.01.03.004.00035	01.01.01.002.00001	PAGAMENTO CONFORME COMPROVANTE ELETRICA PARAGOMINAS	20	1.555,00
13/11	04.01.02.002.00013	01.01.01.002.00001	FOLHA DE PAGAMENTO DO MES	21	10.055,00
		A Transportar débitos :	**7.059.392,42**	**A Transportar créditos :**	**7.059.392,42**

PM DE ANAPURANTE
DO MARANHÃO
FL. Nº 1.408
Rubrica:

MP EMPREENDIMENTOS E LOCAÇÕES DE MAQUINAS EIRELI

CNPJ 04.022.585/0001-00 NIRE 21600074185

Diário

Data : 31/12/2021

Período de : 01/01/2021 até 31/12/2021 **Folha** : 9

Dia/Mês	Conta débito	Conta crédito	Histórico	Lançto.	Valor
		Transporte débitos :	7.059.392,42	Transporte créditos :	7.059.392,42
13/11	04.01.03.004.00038	01.01.01.002.00001	DESP.BANCARIAS DEBT. N/EXTRATO	22	16,00
16/11	01.01.01.002.00001	03.01.01.004.00001	VALOR RECEBIDO CONF CONTRATOS	15	246.016,96
16/11	04.01.03.003.00003	01.01.01.002.00001	SERVICOS PREST. NO MES CF. NFS	23	10.000,00
16/11	04.01.02.002.00013	01.01.01.002.00001	FOLHA DE PAGAMENTO DO MES	24	173.643,16
16/11	04.01.03.004.00038	01.01.01.002.00001	DESP.BANCARIAS DEBT. N/EXTRATO	25	59,98
16/11	04.01.03.004.00005	01.01.01.002.00001	PAGO ASSISTENCIA CONTABIL	26	5.000,00
16/11	04.01.03.004.00035	01.01.01.002.00001	PAGAMENTO CONFORME COMPROVANTE	27	411,66
16/11	04.01.03.004.00035	01.01.01.002.00001	PAGAMENTO CONFORME COMPROVANTE	28	2.137,81
16/11	04.01.03.004.00035	01.01.01.002.00001	PAGAMENTO CONFORME COMPROVANTE	29	708,89
16/11	04.01.03.004.00035	01.01.01.002.00001	PAGAMENTO CONFORME COMPROVANTE	30	99,00
16/11	04.01.03.004.00035	01.01.01.002.00001	PAGAMENTO CONFORME COMPROVANTE	31	1.200,00
16/11	04.01.03.003.00002	01.01.01.002.00001	PAGAMENTO CONFORME COMPROVANTE	32	3.573,50
16/11	04.01.03.004.00034	01.01.01.002.00001	PAGAMENTO CONFORME COMPROVANTE	33	3.922,53
16/11	04.01.01.005.00020	01.01.01.002.00001	PAGAMENTO CONFORME COMPROVANTE	34	339,02
16/11	04.01.03.004.00038	01.01.01.002.00001	COFINS 3% S/ FATUR. DO MES	35	80,00
17/11	04.01.03.004.00003	01.01.01.002.00001	PAGAMENTO ALUGUEL	36	3.000,00
17/11	04.01.03.004.00026	01.01.01.002.00001	VALOR DA RETIRADA PRO-LABORE	37	4.500,00
17/11	04.01.02.002.00008	01.01.01.002.00001	PAGAMENTO DE FERIAS	38	19.487,11
17/11	04.01.01.005.00020	01.01.01.002.00001	PAGAMENTO CONFORME COMPROVANTE	39	209,93
17/11	04.01.03.004.00038	01.01.01.002.00001	DESP.BANCARIAS DEBT. N/EXTRATO	40	32,00
18/11	01.01.01.002.00001	03.01.01.004.00001	VALOR RECEBIDO DE CONTRATROS	41	17.604,45
18/11	04.01.01.005.00011	01.01.01.002.00001	PAGAMENTO CONFORME COMPROVANTE	42	3.000,00
18/11	04.01.03.004.00005	01.01.01.002.00001	PAGO ASSISTENCIA CONTABIL	43	5.000,00
18/11	04.01.03.003.00002	01.01.01.002.00001	SERVICOS PREST. NO MES CF. NFS WILSON SOARES	44	2.000,00
18/11	04.01.03.002.00007	01.01.01.002.00001	PAGAMENTO DE FERIAS	45	8.806,66
18/11	04.01.03.004.00038	01.01.01.002.00001	DESP.BANCARIAS DEBT. N/EXTRATO	46	16,00
19/11	01.01.01.002.00001	03.01.01.004.00001	VALOR RECEBIDO CONFORME CONTRATOS	47	23.910,61
19/11	04.01.03.004.00035	01.01.01.002.00001	PAGAMENTO CONFORME COMPROVANTE JMC FERROS	48	236,00
19/11	04.01.03.004.00035	01.01.01.002.00001	PAGAMENTO CONFORME COMPROVANTE CONSTRUNORTE MATAREIAIS	49	601,80
19/11	04.01.03.004.00035	01.01.01.002.00001	PAGAMENTO CONFORME COMPROVANTE CONSTRUNORTE MATAREIAIS	50	3.569,00
20/11	04.01.07.002.00007	01.01.01.002.00001	PAGAMENTO CF. DARF	51	20.780,00
20/11	04.01.03.004.00038	01.01.01.002.00001	DESP.BANCARIAS DEBT. N/EXTRATO	56	153,00
23/11	04.01.01.005.00013	01.01.01.002.00001	PAGAMENTO CONFORME COMPROVANTE	52	3.000,00
23/11	04.01.01.005.00013	01.01.01.002.00001	PAGAMENTO CONFORME COMPROVANTE	53	211,00
23/11	01.01.01.002.00001	03.01.01.004.00001	VALOR RECEBIDO	54	7.609,92
23/11	04.01.03.004.00038	01.01.01.002.00001	DESP.BANCARIAS DEBT. N/EXTRATO	55	132,96
23/11	04.01.02.002.00013	01.01.01.002.00001	FOLHA DE PAGAMENTO DO MES	57	2.000,00
25/11	04.01.03.004.00035	01.01.01.002.00001	PAGAMENTO CONFORME COMPROVANTE J M FERRO	58	6.801,24
25/11	04.01.03.004.00038	01.01.01.002.00001	DESP.BANCARIAS DEBT. N/EXTRATO	59	106,37
26/11	04.01.03.002.00007	01.01.01.002.00001	FOLHA DE PAGAMENTO DO MES	60	7.000,00
26/11	04.01.03.004.00035	01.01.01.002.00001	PAGAMENTO CONFORME COMPROVANTE	61	70,70
26/11	04.01.03.004.00038	01.01.01.002.00001	DESP.BANCARIAS DEBT. N/EXTRATO	62	9,84
27/11	04.01.03.004.00035	01.01.01.002.00001	PAGAMENTO CONFORME COMPROVANTE	63	1.196,23
27/11	04.01.01.005.00015	01.01.01.002.00001	PAGAMENTO CONFORME COMPROVANTE	64	390,00
27/11	04.01.03.004.00038	01.01.01.002.00001	DESP.BANCARIAS DEBT. N/EXTRATO	65	9,84
30/11	04.01.03.004.00034	01.01.01.002.00001	PAGAMENTO CONFORME COMPROVANTE	66	595,00
30/11	04.01.03.004.00038	01.01.01.002.00001	DESP.BANCARIAS DEBT. N/EXTRATO	67	1,84
03/12	01.01.01.002.00001	03.01.01.004.00001	VALOR RECEBIDO CONTRATOS	1	17.580,51
03/12	04.01.03.003.00003	01.01.01.002.00001	PAGAMENTO DE FATURA	2	8.000,00
04/12	01.01.01.002.00001	03.01.01.004.00001	VALOR RECEBIDO CONTRATOS	3	41.293,25
04/12	04.01.02.002.00013	01.01.01.002.00001	FOLHA DE PAGAMENTO DO MES	4	1.336,00
04/12	04.01.03.004.00035	01.01.01.002.00001	PAGAMENTO DE FATURA J M C FERROS	5	830,00
04/12	04.01.03.004.00035	01.01.01.002.00001	PAGAMENTO DE FATURA J M C FERROS	6	600,00
04/12	04.01.02.002.00013	01.01.01.002.00001	FOLHA DE PAGAMENTO DO MES	7	1.223,00
		A Transportar débitos :	7.719.505,19	A Transportar créditos :	7.719.505,19

PM DE AMAPARTE
FL (S) 1.409
Rúbrica:

MP EMPREENDIMENTOS E LOCAÇÕES DE MAQUINAS EIRELI

CNPJ 04.022.585/0001-00 NIRE 21600074185

Diário

Data : 31/12/2021

Período de : 01/01/2021 até 31/12/2021 **Folha** : 10

Dia/Mês	Conta débito	Conta crédito	Histórico	Lançto.	Valor
		Transporte débitos :	7.719.505,19	Transporte créditos :	7.719.505,19
04/12	04.01.02.002.00013	01.01.01.002.00001	FOLHA DE PAGAMENTO DO MES	8	25.711,50
07/12	04.01.03.004.00033	01.01.01.002.00001	PAGAMENTO DE FATURA RADISCO MAGAZINE	9	1.360,80
07/12	04.01.01.005.00015	01.01.01.002.00001	PAGAMENTO DE FATURA	10	3.480,00
07/12	01.01.01.001.00001	01.01.01.002.00001	TRANSFERENCIA DE NUMERARIO FUNDO DE CAIXA	11	500,00
07/12	04.01.03.004.00005	01.01.01.002.00001	PAGO ASSISTENCIA CONTABIL LUIZ C A ARTHUR	12	5.000,00
07/12	04.01.03.004.00036	01.01.01.002.00001	PAGAMENTO DE FATURA LOJAS TABAJARA	13	253,65
07/12	04.01.03.004.00028	01.01.01.002.00001	PAGAMENTO DE FATURA FRUTARIA CAPIXABA	14	607,02
07/12	04.01.03.004.00035	01.01.01.002.00001	PAGAMENTO DE FATURA JMC FERRO	15	448,00
08/12	01.01.01.002.00001	03.01.01.004.00001	VALOR RECEBIDO CONTRATOS	16	20.900,12
08/12	04.01.02.002.00013	01.01.01.002.00001	FOLHA DE PAGAMENTO DO MES	17	3.000,00
08/12	04.01.03.004.00035	01.01.01.002.00001	PAGAMENTO DE FATURA BRASFER	18	80,00
08/12	04.01.03.004.00035	01.01.01.002.00001	PAGAMENTO DE FATURA TABAJARA	19	112,00
08/12	04.01.03.003.00002	01.01.01.002.00001	SERVICOS PREST. NO MES CF. NFS	20	4.000,00
08/12	04.01.02.002.00013	01.01.01.002.00001	FOLHA DE PAGAMENTO DO MES	21	11.050,35
09/12	04.01.01.005.00014	01.01.01.002.00001	PAGAMENTO DE FATURA FACIL VEICULOS	22	500,00
09/12	04.01.03.004.00035	01.01.01.002.00001	PAGAMENTO DE FATURA ELETRICA PARAGOMINAS	23	324,00
09/12	04.01.03.004.00035	01.01.01.002.00001	PAGAMENTO DE FATURA PREGAO PARAGOMINAS	24	160,51
10/12	01.01.01.002.00001	03.01.01.004.00001	VALOR RECEBIDO CONTRATOS	25	9.156,34
10/12	01.01.01.002.00001	03.01.01.004.00001	FOLHA DE PAGAMENTO DO MES CONTRATOS	26	7.609,92
10/12	04.01.03.004.00038	01.01.01.002.00001	DESP.BANCARIAS DEBT. N/EXTRATO 110	27	110,00
10/12	04.01.02.002.00013	01.01.01.002.00001	FOLHA DE PAGAMENTO DO MES MAYLA CORDEIRO	28	200,00
10/12	04.01.02.002.00013	01.01.01.002.00001	FOLHA DE PAGAMENTO DO MES	29	124,00
11/12	04.01.03.004.00035	01.01.01.002.00001	PAGAMENTO DE FATURA	30	6.000,00
11/12	04.01.01.005.00016	01.01.01.002.00001	PAGAMENTO DE FATURA	31	674,00
11/12	04.01.03.004.00035	01.01.01.002.00001	PAGAMENTO DE FATURA TABAJARA PARAGOMINAS	32	94,50
11/12	04.01.03.004.00026	01.01.01.002.00001	VALOR DA RETIRADA PRO-LABORE ANTONIO MARCOS	33	3.000,00
11/12	04.01.02.002.00013	01.01.01.002.00001	FOLHA DE PAGAMENTO DO MES	34	6.145,50
11/12	04.01.02.002.00013	01.01.01.002.00001	FOLHA DE PAGAMENTO DO MES	35	5.000,00
11/12	04.01.02.002.00013	01.01.01.002.00001	FOLHA DE PAGAMENTO DO MES	37	5.500,00
11/12	04.01.03.004.00038	01.01.01.002.00001	DESP.BANCARIAS DEBT. N/EXTRATO	38	162,48
14/12	04.01.03.004.00035	01.01.01.002.00001	PAGAMENTO DE FATURA ELETRICA PARAGOMINAS	39	625,00
14/12	04.01.01.005.00015	01.01.01.002.00001	PAGAMENTO DE FATURA	40	330,00
16/12	01.01.01.002.00001	03.01.01.004.00001	VALOR RECEBIDO CONTRATOS	36	367.829,91
16/12	04.01.03.004.00042	01.01.01.002.00001	PAGAMENTO CF. DARF DAS 11 2020	41	2.625,78
16/12	04.01.01.005.00013	01.01.01.002.00001	PAGAMENTO DE FATURA METAL SERVIÇOS	42	2.000,00
16/12	04.01.03.004.00028	01.01.01.002.00001	PAGAMENTO DE FATURA	43	120,00
16/12	04.01.01.005.00006	01.01.01.002.00001	PAGAMENTO DE FATURA POSTO CIDADE NOVA	44	4.495,16
16/12	04.01.02.002.00013	01.01.01.002.00001	FOLHA DE PAGAMENTO DO MES	45	654,45
16/12	04.01.02.002.00013	01.01.01.002.00001	FOLHA DE PAGAMENTO DO MES	46	153.839,38
16/12	04.01.03.004.00038	01.01.01.002.00001	DESP.BANCARIAS DEBT. N/EXTRATO	47	64,00
16/12	04.01.03.004.00038	01.01.01.002.00001	DESP.BANCARIAS DEBT. N/EXTRATO	48	1.146,36
16/12	04.01.01.005.00020	01.01.01.002.00001	PAGAMENTO DE FATURA TELEFONE SOCIOS	49	283,92
17/12	01.01.01.002.00001	03.01.01.004.00001	VALOR RECEBIDO CONTRATOS	50	16.766,26
17/12	04.01.01.005.00014	01.01.01.002.00001	PAGTO. MANUTENCAO DE VEICULOS	51	546,00
17/12	04.01.02.002.00013	01.01.01.002.00001	FOLHA DE PAGAMENTO DO MES	52	3.000,00
17/12	04.01.02.002.00013	01.01.01.002.00001	FOLHA DE PAGAMENTO DO MES	53	22.400,56
17/12	04.01.01.005.00020	01.01.01.002.00001	PAGAMENTO DE FATURA	54	102,09
17/12	04.01.03.004.00038	01.01.01.002.00001	DESP.BANCARIAS DEBT. N/EXTRATO	60	2,16
18/12	04.01.03.004.00028	01.01.01.002.00001	VALOR DAS DESP. C/ REFEICOES	61	300,00
18/12	04.01.03.003.00002	01.01.01.002.00001	PAGAMENTO CONFORME RECIBO WILSON SOARES	62	3.000,00
18/12	04.01.01.005.00014	01.01.01.002.00001	PAGAMENTO DE FATURA	63	400,00
18/12	04.01.02.002.00013	01.01.01.002.00001	FOLHA DE PAGAMENTO DO MES	64	19.100,00
18/12	04.01.03.004.00038	01.01.01.002.00001	DESP.BANCARIAS DEBT. N/EXTRATO	65	32,00
18/12	04.01.03.004.00034	01.01.01.002.00001	PAGAMENTO DE FATURA	66	1.480,00
21/12	01.01.01.002.00001	03.01.01.004.00001	VALOR RECEBIDO	67	17.604,45
21/12	04.01.01.005.00020	01.01.01.002.00001	PAGAMENTO DE DIVERSAS NOTAS	68	374,44
		A Transportar débitos :	8.459.891,80	A Transportar créditos :	8.459.891,80

PM DE AMARANTE
DO MARANHÃO - MA
FL (S) Nº 1.410
Rúbrica:

MP EMPREENDIMENTOS E LOCAÇÕES DE MAQUINAS EIRELI

CNPJ 04.022.585/0001-00 NIRE 21600074185

Diário

Data : 31/12/2021

Período de : 01/01/2021 até 31/12/2021 **Folha** : 11

Dia/Mês	Conta débito	Conta crédito	Histórico	Lançto.	Valor
		Transporte débitos :	8.459.891,80	Transporte créditos :	8.459.891,80
21/12	04.01.07.002.00007	01.01.01.002.00001	PAGAMENTO CF. DARF	69	30.920,00
21/12	04.01.03.004.00035	01.01.01.002.00001	PAGAMENTO DE FATURA	71	1.241,12
23/12	01.01.01.002.00001	03.01.01.004.00001	VALOR RECEBIDO	70	20.900,12
23/12	04.01.03.004.00038	01.01.01.002.00001	DESP.BANCARIAS DEBT. N/EXTRATO	72	13,52
23/12	04.01.02.002.00013	01.01.01.002.00001	FOLHA DE PAGAMENTO DO MES	73	31.350,00
24/12	01.01.01.002.00001	03.01.01.004.00001	VALOR RECEBIDO	74	80.302,34
24/12	04.01.02.002.00013	01.01.01.002.00001	FOLHA DE PAGAMENTO DO MES	75	16.959,00
24/12	04.01.03.004.00038	01.01.01.002.00001	DESP.BANCARIAS DEBT. N/EXTRATO	76	35,68
24/12	04.01.03.004.00035	01.01.01.002.00001	PAGAMENTO DE FATURA	77	1.287,00
28/12	04.01.03.004.00038	01.01.01.002.00001	DESP.BANCARIAS DEBT. N/EXTRATO	78	3,68
28/12	04.01.03.003.00002	01.01.01.002.00001	PG. SERV. PREST. PESSOA FISICA	79	3.000,00
28/12	04.01.03.004.00038	01.01.01.002.00001	DESP.BANCARIAS DEBT. N/EXTRATO	80	1,84
28/12	04.01.02.002.00013	01.01.01.002.00001	FOLHA DE PAGAMENTO DO MES	81	14.356,00
29/12	04.01.03.004.00035	01.01.01.002.00001	PAGAMENTO DE FATURA	57	459,67
29/12	01.01.01.002.00001	03.01.01.004.00001	VALOR RECEBIDO	82	152.067,57
30/12	04.01.03.004.00038	01.01.01.002.00001	DESP.BANCARIAS DEBT. N/EXTRATO	58	103,16
30/12	04.01.01.005.00015	01.01.01.002.00001	PAGAMENTO DE FATURA	59	3.000,00
31/12	04.01.02.002.00013	01.01.01.002.00001	FOLHA DE PAGAMENTO DO MES	55	300,00
31/12	04.01.02.002.00013	01.01.01.002.00001	FOLHA DE PAGAMENTO DO MES	56	1.580,00

PM DE AMARANTE
DO MARANHÃO - MA
FL (S) Nº 1.411
Rúbrica:

Termo de Encerramento

Nome do Livro: DIÁRIO

Nº de Ordem: 3

O presente livro do tipo DIÁRIO contém páginas numeradas, do nº 01 ao nº 12, e serviu para escrituração no período de 01/01/2021 a 31/12/2021, da empresa MP EMPREENDIMENTOS E LOCAÇÕES DE MAQUINAS EIRELI.

João Lisboa, 31/12/2021

LUIZ CARLOS ARAUJO ARTHUR
CONTADOR
CRC/PA 008822

MARCOS PAULO SILVA OLIVEIRA
TITULAR PESSOA FÍSICA, Administrador
CPF 641.791.333-34

DO MARANHÃO - JUCEMA
FL. (S) Nº 1.412
Rubrica:

ASSINATURA ELETRÔNICA

Certificamos que o ato da empresa MP EMPREENDIMENTOS E LOCAÇÕES DE MAQUINAS EIRELI consta assinado digitalmente por:

IDENTIFICAÇÃO DO(S) ASSINANTE(S)	
CPF/CNPJ	Nome
31946500259	LUIZ CARLOS ARAUJO ARTHUR
64179133334	MARCOS PAULO SILVA OLIVEIRA

CERTIFICO A AUTENTICAÇÃO EM 15/03/2022 18:29 SOB Nº 20220321922.
PROTOCOLO: 220321922 DE 15/03/2022. NIRE: 21600074185.
MP EMPREENDIMENTOS E LOCAÇÕES DE MAQUINAS EIRELI

JUCEMA

ANSELMO DIAS CARNEIRO LOPES FILHO
RESPONSÁVEL PELA AUTENTICAÇÃO
SÃO LUÍS, 15/03/2022
empresafacil.ma.gov.br

Ministério da Indústria e Comércio Exterior e Serviços
Secretaria Especial da Micro e Pequena Empresa
Departamento de Registro Empresarial e Integração

JUCEMA

PM DE AMARANTE
DO MARANHÃO - MA
FL (S) Nº 1.413
Rubrica:

TERMO DE AUTENTICAÇÃO - LIVRO DIGITAL

Declaro exatos os Termos de Abertura e de Encerramento do Livro Digital com características abaixo, conferido e autenticado por ANSELMO DIAS CARNEIRO LOPES FILHO, sob a autenticidade nº 12203264920 em 15/03/2022, protocolo 220321922. Para validação de Autenticação dos Termos, deverá ser acessado o Portal de Serviços / verificação de documentos do Empreendedor (http://www.empresafacil.ma.gov.br) e informar o código de verificação.

Identificação de Empresa	
Nome Empresarial:	MP EMPREENDIMENTOS E LOCAÇÕES DE MAQUINAS EIRELI
Número de Registro:	21600074185
CNPJ:	04022585000100
Munícipio:	João Lisboa

Identificação de Livro Digital	
Tipo de Livro:	DIÁRIO
Número de Ordem:	3
Período de Escrituração:	01/01/2021 - 31/12/2021

Assinante(s)	Nome	CRC/OAB
31946500259	LUIZ CARLOS ARAUJO ARTHUR	PA008822
64179133334	MARCOS PAULO SILVA OLIVEIRA	

CERTIFICO A AUTENTICAÇÃO EM 15/03/2022 18:29 SOB Nº 20220321922.
PROTOCOLO: 220321922 DE 15/03/2022. CÓDIGO DE VERIFICAÇÃO:
12203264920. NIRE: 21600074185.
MP EMPREENDIMENTOS E LOCAÇÕES DE MAQUINAS EIRELI

JUCEMA

ANSELMO DIAS CARNEIRO LOPES FILHO
RESPONSÁVEL PELA AUTENTICAÇÃO
SÃO LUÍS, 15/03/2022
empresafacil.ma.gov.br

A validade deste documento, se impresso, fica sujeito à comprovação de sua autenticidade nos respectivos portais, informando seus respectivos códigos de verificação.

Ministério da Indústria e Comércio Exterior e Serviços
Secretaria Especial da Micro e Pequena Empresa
Departamento de Registro Empresarial e Integração

JUCEMA

PM DE AMARANTE DO MARANHÃO - MA
FL (S) Nº 1.414
Rúbrica:

TERMO DE AUTENTICAÇÃO - LIVRO DIGITAL

Declaro exatos os Termos de Abertura e de Encerramento do Livro Digital com características abaixo, conferido e autenticado por ANSELMO DIAS CARNEIRO LOPES FILHO, sob a autenticidade nº 12203264920 em 15/03/2022, protocolo 220321922. Para validação de Autenticação dos Termos, deverá ser acessado o Portal de Serviços / verificação de documentos do Empreendedor (http://www.empresafacil.ma.gov.br) e informar o código de verificação.

Identificação de Empresa	
Nome Empresarial:	MP EMPREENDIMENTOS E LOCAÇÕES DE MAQUINAS EIRELI
Número de Registro:	21600074185
CNPJ:	04022585000100
Munícipio:	João Lisboa

Identificação de Livro Digital	
Tipo de Livro:	DIÁRIO
Número de Ordem:	3
Período de Escrituração:	01/01/2021 - 31/12/2021

Assinante(s)	Nome	CRC/OAB
31946500259	LUIZ CARLOS ARAUJO ARTHUR	PA008822
64179133334	MARCOS PAULO SILVA OLIVEIRA	

CERTIFICO A AUTENTICAÇÃO EM 15/03/2022 18:29 SOB Nº 20220321922.
PROTOCOLO: 220321922 DE 15/03/2022. CÓDIGO DE VERIFICAÇÃO:
12203264920. NIRE: 21600074185.
MP EMPREENDIMENTOS E LOCAÇÕES DE MAQUINAS EIRELI

JUCEMA

ANSELMO DIAS CARNEIRO LOPES FILHO
RESPONSÁVEL PELA AUTENTICAÇÃO
SÃO LUÍS, 15/03/2022
empresafacil.ma.gov.br

A validade deste documento, se impresso, fica sujeito à comprovação de sua autenticidade nos respectivos portais, informando seus respectivos códigos de verificação.

PM DE AMARANTE
DO MARANHÃO MA
FL (3) Nº 1.415
Rúbrica:

CONSELHO REGIONAL DE CONTABILIDADE DO ESTADO DO PARÁ

CERTIDÃO DE REGULARIDADE PROFISSIONAL

O **CONSELHO REGIONAL DE CONTABILIDADE DO ESTADO DO PARÁ** CERTIFICA que o profissional identificado no presente documento encontra-se em situação REGULAR neste Regional, apto ao exercício da atividade contábil nesta data, de acordo com as suas prerrogativas profissionais, conforme estabelecido no art. 25 e 26 do Decreto-Lei n.º 9.295/46.

Informamos que a presente certidão não quita nem invalida quaisquer débitos ou infrações que, posteriormente, venham a ser apurados contra o titular deste registro, bem como não atesta a regularidade dos trabalhos técnicos elaborados pelo profissional da Contabilidade.

CONSELHO REGIONAL DE CONTABILIDADE - PA

Certidão n.º: PA/2022/00001946
Nome: LUIZ CARLOS ARAUJO ARTHUR CPF: 319.465.002-59
CRC/UF n.º PA-008822/O Categoria: CONTADOR
Validade: 20.06.2022
Finalidade: BALANÇO PATRIMONIAL, REGISTRADO NA JUNTA COMERCIAL
Livro: LIVRO DIARIO E BALANÇO
Nº 03 / Exercício: 2021

Confirme a existência deste documento na página www.crcpa.org.br, mediante número de controle a seguir:

CPF : **319.465.002-59** Controle : **8300.8614.8928.9241**

PM DE AMARANTE
DO MARANHÃO - MA
FL (S) Nº 1.416
Rúbrica:

CERTIDÃO DE REGISTRO E QUITAÇÃO
PESSOA JURIDICA
Lei Federal Nº 5194 de 24 de Dezembro de 1966

CREA-MA

Nº 867595/2022
Emissão: 01/06/2022
Validade: 30/06/2022
Chave: 97D8w

Conselho Regional de Engenharia e Agronomia do Estado do Maranhão

CERTIFICAMOS que a Empresa mencionada encontra-se registrada neste Conselho, nos Termos da Lei 5.194/66, conforme os dados impressos nesta certidão. CERTIFICAMOS, ainda, que até a presente data, a referida pessoa jurídica e seu(s) responsável(is) técnico(s) estão quites com suas anuidades e demais obrigações junto ao Conselho Regional de Engenharia e Agronomia do Maranhão - CREA-MA, estando habilitada a exercer suas atividades, circunscrita à(s) atribuição(ções) de seu(s) responsável(veis) técnico(s).

Interessado(a)

Empresa: MP EMPREENDIMENTOS E LOCAÇÕES DE MÁQUINAS EIRELI

CNPJ: 04.022.585/0001-00

Registro: 0000012948

Categoria: Matriz

Capital Social: R$ 2.000.000,00

Data do Capital: 19/03/2020

Faixa: 5

Objetivo Social: OBRAS DE TERRAPLENAGEM; ALUGUEL DE MÁQUINAS E EQUIPAMENTOS (MOTONIVELADORA, ESCAVADEIRA, PÁ-CARREGADEIRA, TRATORES, RETROESCAVADEIRA, ROLO-COMPACTADOR, BETONEIRAS, SAPO-COMPACTADOR) PARA CONSTRUÇÃO SEM OPERADOR; CONSTRUÇÃO DE EDIFÍCIOS; CONSTRUÇÃO DE RODOVIAS E FERROVIAS; PINTURA PARA SINALIZAÇÃO EM PISTAS RODOVIÁRIAS E AEROPORTOS; OBRAS E SERVIÇOS DE DRENAGEM E BOMBEAMENTO DO SOLO DESTINADO À CONSTRUÇÃO; MONTAGEM E INSTALAÇÃO DE SISTEMAS E EQUIPAMENTOS DE ILUMINAÇÃO E SINALIZAÇÃO EM VIAS PÚBLICAS, PORTOS E AEROPORTOS; CONSTRUÇÃO DE INSTALAÇÕES ESPORTIVAS E RECREATIVAS; OBRAS DE URBANIZAÇÃO - RUAS, PRAÇAS E CALÇADAS; CONSTRUÇÃO DE REDES DE ABASTECIMENTO DE ÁGUA, COLETA DE ESGOTO E CONSTRUÇÕES CORRELATAS, EXCETO OBRAS DE IRRIGAÇÃO; DEMOLIÇÃO E DESMONTE DE ESTRUTURAS EDIFICADAS (EDIFÍCIOS, PONTES, PRÉDIOS E EDIFICAÇÕES); TRANSPORTE RODOVIÁRIO DE CARGA, EXCETO PRODUTOS PERIGOSOS E MUDANÇAS, INTERMUNICIPAL, INTERESTADUAL E INTERNACIONAL; TRANSPORTE ESCOLAR; TRANSPORTE RODOVIÁRIO COLETIVO DE PASSAGEIROS, SOB REGIME DE FRETAMENTO, INTERMUNICIPAL, INTERESTADUAL E INTERNACIONAL; LOCAÇ~~AO DE ÔNIBUS, CAMINHÕES, REBOQUES, SEMI-REBOQUES, TRAILERS, SEM CONDUTOR; TRANSPORTE RODOVIÁRIO DE PASSAGEIROS, EM CARROS DE PASSEIO; SERVIÇO DE TRANSPORTE DE PASSAGEIROS - LOCAÇÃO DE AUTOMÓVEIS COM MOTORISTA; LOCAÇÃO DE AUTOMÓVEIS SEM CONDUTOR; DISTRIBUIÇÃO DE ÁGUA POR CAMINHÕES; TRANSPORTE RODOVIÁRIO DE PRODUTOS PERIGOSOS; COLETA DE RESÍDUOS PERIGOSOS; COLETA DE RESÍDUOS NÃO-PERIGOSOS; ADMINISTRAÇÃO DE OBRAS; PREPARAÇÃO DE CANTEIRO E LIMPEZA DE TERRENO; OBRAS DE FUNDAÇÕES; OBRAS DE ALVENARIA; OBRAS DE ACABAMENTO DA CONSTRUÇÃO (SERVIÇOS DE CHAPISCO, EMBOCO E REBOCO, INSTALAÇÃO DE TOLDOS, COLOCAÇÃO DE VIDROS, CRISTAIS E ESPELHOS); OBRAS E SERVIÇOS DE ACABAMENTO EM GESSO E ESTUQUE; SERVÇOS DE PINTURA INTERNA E EXTERNA EM EDIFICAÇÕES E SERVIÇOS DE PINTURA EM OBRAS DE ENGENHARIA CIVIL; APLICAÇÃO DE REVESTIMENTOS E DE RESINAS EM INTERIORES E EXTERIORES; INSTALAÇÃO DE PORTAS, JANELAS, TETOS, DIVISÓRIAS E ARMÁRIOS EMBUTIDOS DE QUALQUER MATERIAL; INSTALAÇÕES HIDRÁULICAS, SANITÁRIAS E DE GÁS; INSTALAÇÕES DE SISTEMA DE PREVENÇÃO CONTRA INCÊNDIO; INSTALAÇÃO E MANUTENÇÃO ELÉTRICA; INSTALAÇÃO E MANUTENÇÃO DE SISTEMAS CENTRAIS DE AR CONDICIONADO, DE VENTILAÇÃO E REFRIGERAÇÃO; MONTAGEM DE ESTRUTURAS DE MADEIRA, REBAIXAMENTO DE TETOS PARA CONSTRUÇÃO CIVIL, INSTALAÇÃO E REVESTIMENTO DE DUTOS E TUBULAÇÕES; IMPERMEABILIZAÇÃO EM OBRAS DE ENGENHARIA CIVIL; PREPARAÇÃO DE MASSA DE CONCRETO E ARGAMASSA PARA CONSTRUÇÃO; FABRICAÇÃO DE ARTEFATOS DE CIMENTO PARA USO NA CONSTRUÇÃO (TIJOLOS, LAJOTAS, GUIAS, BLOQUETES, MEIOS-FIOS, CANOS, MANILHAS, TUBOS, CONEXÕES, LADRILHOS, LADRILHOS E MOSAICOS); FABRICAÇÃO DE ESTACAS, DORMENTES, VIGAS, ADUELAS, ESTRUTURAS PRÉ-MOLDADAS EM CONCRETO ARMADO; MONTAGEM E DESMONTAGEM DE ANDAIMES, PLATAFORMAS DE TRABALHO, FÔRMAS PARA CONCRETO E ESCORAMENTOS, CONSTRUÇÃO E SERVIÇOS DE LIMPEZA EM TELHADOS, COBERTURAS E FACHADAS; MONTAGEM DE ESTRUTURAS METÁLICAS; CONSTRUÇÃO DE OBRAS DE ARTE ESPECIAIS; OBRAS DE CONTENÇÃO E CONSTRUÇÃO DE ESTRUTURAS COM TIRANTES, CORTINAS DE PROTEÇÃO DE ENCOSTAS E MUROS DE ARRIMO, COMÉRCIO VAREJISTA DE VIGAS DE CONCRETO ARMADO, ESTRUTURAS E PRÉ-MOLDADAS DE CONCRETO ARMADO; COMÉRCIO VAREJISTA DE CAL, AREIA, ARGILA, BARRO, PEDRA BRITADA, TIJOLOS E TELHAS; COMÉRCIO VAREJISTA DE MATERIAIS HIDRÁULICOS; COMÉRCIO VAREJISTA DE FERRAGENS E FERRAMENTAS; COMÉRCIO VAREJISTA DE MATERIAL ELÉTRICO; COMÉRCIO VAREJISTA DE ARTEFATOS DE CIMENTO, GESSO E AMIANTO, AZULEJOS, CERÂMICAS, BOMBAS DE ÁGUA, BOMBAS HIDRÁULICAS, BOX PARA BANHEIRO, CAIXAS DE ÁGUA, CALHAS PARA CONSTRUÇÃO, CIMENTO, DIVISÓRIAS E PORTAS SANFONADAS; COMÉRCIO VAREJISTA DE ARTIGOS DE PAPELARIA; ATIVIDADES DE CONSULTORIA EM GESTÃO EMPRESARIAL, EXCETO CONSULTORIA TÉCNICA ESPECÍFICA; SERVIÇOS DE ENGENHARIA; SERVIÇOS ARQUITETURA;COMERCIO VAREJISTA DE BRINQUEDOS E ARTIGOS RECREATIVOS,ATIVIDADES PAISAGISTICAS,PERFURACAO E CONSTRUCAO DE POCOS DE AGUA.

Restrições Relativas ao Objetivo Social: EMPRESA HABILITADA PARA ATUAR SOMENTE NA ÁREA DA ENGENHARIA CIVIL, NO ÂMBITO DAS ATRIBUIÇÕES DE SEUS RESPONSÁVEIS TÉCNICOS.

Endereço Matriz: RUA SAO SEBASTIAO QUADRA 07 LOTE 03, 12, CAICARA, JOÃO LISBOA, MA, 65922000

Tipo de Registro: Registro Definitivo de Empresa

Data Inicial: 25/08/2015

Data Final: Indefinido

Registro Regional: 0000012948EMMA

Descrição

CERTIDÃO DE REGISTRO E QUITAÇÃO PESSOA JURIDICA

Informações / Notas

- A capacidade técnico-profissional da empresa é comprovada pelo conjunto dos acervos técnicos dos profissionais constantes de seu quadro técnico.

- A certidão teve sua validade reduzida em virtude do vencimento do BOLETO de ANUIDADE em Aberto 8303545747. Data de vencimento do boleto: 30/06/2022

- Esta certidão perderá a validade, caso ocorra qualquer alteração posterior dos elementos cadastrais nela contidos

PM DE AMARANTE
DO MARANHÃO (A)
FL (S) Nº 1.417
Rúbrica:

CERTIDÃO DE REGISTRO E QUITAÇÃO
PESSOA JURIDICA
Lei Federal Nº 5194 de 24 de Dezembro de 1966

CREA-MA

Nº 867595/2022
Emissão: 01/06/2022
Validade: 30/06/2022
Chave: 97D8w

Conselho Regional de Engenharia e Agronomia do Estado do Maranhão

Última Anuidade Paga

Ano: 2021 (6/6)

Parcelamento Ano: 2022 Quantidade de Parcelas Pagas: 5/6

Autos de Infração

Nada consta

Responsáveis Técnicos

Profissional: EDSON RIBEIRO MILHOMEM
Registro: 1506247067
CPF: 225.857.533-87
Data Início: 24/03/2017
Data Fim: Indefinido
Data Fim de Contrato: Indefinido
Títulos do Profissional:
ENGENHEIRO CIVIL
Atribuição: RES CONFEA 218/73 ART 07,25
Tipo de Responsabilidade: RESPONSAVEL TÉCNICO

Sócios

Sócio: MARCOS PAULO SILVA OLIVEIRA
CPF: 641.791.333-34
Função: SOCIO PROPRIETARIO

A autenticidade desta Certidão pode ser verificada em: https://crea-ma.sitac.com.br/publico/, com a chave: 97D8w
Impresso em: 01/06/2022 às 17:37:33 por: adapl, ip: 45.186.50.188

PM DE AMARANTE
DO MARANHÃO - MA
FL (S) Nº 1.413
Rúbrica:

CERTIDÃO DE REGISTRO E QUITAÇÃO
PESSOA FÍSICA
Lei Federal Nº 5194 de 24 de Dezembro de 1966

CREA-MA

Nº 859345/2022
Emissão: 20/01/2022
Validade: 31/03/2023
Chave: 735YZ

Conselho Regional de Engenharia e Agronomia do Estado do Maranhão

CERTIFICAMOS que o profissional mencionado encontra-se registrado neste Conselho, nos termos da Lei 5.194/66, de 24/12/1966, conforme os dados acima. CERTIFICAMOS, ainda, face o estabelecimento nos artigos 68 e 69 da referida Lei, que o interessado não se encontra em débito com o CREA-MA.

Interessado(a)

Profissional: EDSON RIBEIRO MILHOMEM
Registro: 1506247067
CPF: 225.857.533-87

Tipo de Registro: VISTO PROFISSIONAL
Data Inicial: 19/07/1989
Data Final: Indefinido
Número do Visto: 5169

Título(s)

GRADUAÇÃO

ENGENHEIRO CIVIL
Atribuição: RES CONFEA 218/73 ART 07,25
Data de Formação: 26/08/1988

Descrição

CERTIDÃO DE REGISTRO E QUITAÇÃO PESSOA FÍSICA

Informações / Notas

- A falsificação deste documento constitui-se em crime previsto no Código Penal Brasileiro, sujeitando o(a) autor(a) à respectiva ação penal.

- CERTIFICAMOS que caso ocorra(m) alteração(ões) no(s) elemento(s) contido(s) neste documento, esta Certidão perderá a sua validade para todos os efeitos.

- Esta certidão perderá a validade, caso ocorra qualquer alteração posterior dos elementos cadastrais nela contidos.

- Válido em todo território nacional.

Última Anuidade Paga

Ano: 2022 (1/1)

Autos de Infração

Nada consta

Responsabilidades Técnicas

Empresa: MP EMPREENDIMENTOS E LOCAÇÕES DE MÁQUINAS EIRELI
Registro: 0000012948
CNPJ: 04.022.585/0001-00
Data Início: 24/03/2017
Data Fim: Indefinido
Data Fim de Contrato: Indefinido
Tipo de Responsabilidade: RESPONSAVEL TÉCNICO

Empresa: SO POCOS E CONSTRUCOES EIRELI.
Registro: 0000007252
CNPJ: 06.922.664/0001-94
Data Início: 12/12/2013
Data Fim: Indefinido
Data Fim de Contrato: Indefinido
Tipo de Responsabilidade: RESPONSAVEL TÉCNICO

A autenticidade desta Certidão pode ser verificada em: https://crea-ma.sitac.com.br/publico/, com a chave: 735YZ
Impresso em: 29/03/2022 às 18:22:35 por: adapt, ip: 45.163.24.107

PM DE AMARANTE
DO MARANHÃO - MA
FL.(S) Nº 1.419
Rúbrica:

CONTRATO DE PRESTAÇÃO DE SERVIÇOS

CONTRATANTE: M. P. S. OLIVEIRA & CIA LTDA – EPP, CNPJ n.º 04.022.585/0001-00, Inscrição Estadual n.º 12.319.788-0, firma estabelecida na Avenida JK, n.º 1680, bairro Parque Planalto CEP n.º 65.904-295, cidade Imperatriz, estado Maranhão Denominada **CONTRATANTE**, neste ato em questão representada pelo Sr MARCOS PAULO SILVA OLIVEIRA, brasileiro, casado, empresário portador do CPF n.º 641.791.333-34, Carteira de Identidade n.º 095886098-0, SSP-MA, residente e domiciliado na Rua M, n.º 67, bairro Jardim Oriental CEP n.º 65.900-001, proprietário da mencionada empresa

CONTRATADO: EDSON RIBEIRO MILHOMEM, casado, Engenheiro Civil, portador da Carteira Profissional do CREA nº MA 150624706-7, inscrito no CPF sob o nº 225.857.533-87 e Carteira de Identidade n.º 166 148, SSP-PA, residente e domiciliado na Rua Urbano Santos, n.º 173, CEP n.º 45900-410, bairro Centro, cidade Imperatriz, estado Maranhão

O presente contrato se regerá pelas cláusulas e condições seguinte

CLÁUSULA PRIMEIRA: Do objeto:

O objeto do contrato é a prestação de serviços profissionais na Área de Engenharia Civil, restrita às atribuições do contratado, conforme previsto na legislação vigente

CLÁUSULA SEGUNDA: Da Remuneração e carga horária

O contratado receberá o equivalente a 06 (seis) salários mínimos, para uma jornada diária não superior a 02 (duas) horas, conforme estabelecido na Lei Federal 4.950-A/66

CLÁUSULA TERCEIRA: Do prazo:

O prazo de validade deste contrato é indeterminado, podendo ser rescindido a qualquer tempo por uma das partes desde que comunicado com antecedência de 30 (trinta) dias

CLÁUSULA QUARTA: Do foro:

Fica eleito o Foro da Comarca de Imperatriz para dirimir as questões decorrentes deste contrato.

Este documento encontra-se registrado no Conselho Regional de Engenharia e Agronomia do Estado do Maranhão, vinculado ao Protocolo nº 2533060/2017, emitido em 22/03/2017. Documento do Protocolo 5/5, anexado por rosangela em 16/05/2022

PM DE AMARANTE
DO MARANHÃO, MA
FL (S) Nº 1420
Rúbrica:

E, por estarem justos e contratados, assinam o presente contrato, em 03(três) vias de igual teor, na presença de duas testemunhas.

Imperatriz – MA, 01/02/2017

CONTRATANTE
MP EMPREENDIMENTOS, SERVIÇOS, CONSTRUÇÕES E LOCAÇÕES
MARCOS PAULO SILVA OLIVEIRA
Proprietário e Diretor Geral

8º Ofício

CONTRATADO
EDSON RIBEIRO MILHOMEM
CREA nº MA 7320/D

CARTÓRIO OFÍCIO DE IMPERATRIZ RECONHECIMENTO SEMELHANÇA Imperatriz - MA 10 de março de 2017

TESTEMUNHAS

Tony Carlos Costa Mine
CPF: 955.017.113-20

Danila Pereira de Sousa
Danila Pereira de Sousa
CPF: 604.730.043-05

Este documento encontra-se registrado no Conselho Regional de Engenharia e Agronomia do Estado do Maranhão, vinculado ao Protocolo nº 2533060/2017, emitido em 22/03/2017.
Documento do Protocolo 5/5, anexado por rosangela em 16/05/2022

PM DE AMARANTE DO MARANHÃO - MA
FL (3) Nº 1.421
Rúbrica:

Anotação de Responsabilidade Técnica - ART
Lei nº 6.496, de 7 de dezembro de 1977

CREA-MA

ART ART
Nº 0000000385145

Conselho Regional de Engenharia e Agronomia do Maranhão

NORMAL
INDIVIDUAL

1. Responsável Técnico

EDSON RIBEIRO MILHOMEM

Título profissional: ENGENHEIRO CIVIL — RNP: 150624706-7

2. Contratante

Contratante: PREF MUN DE GOVERNADOR EDISON LOBAO — CPF/CNPJ: 01.597.627/0001-34

RUA JOAO LUIS, 234 — Nº

Complemento: — Bairro: CENTRO

Cidade: GOV EDISON LOBAO — UF: MA — CEP: 65928000

País: Brasil

Telefone: — Email:

Contrato: Não especificado — Colocação:

Valor: R$ 0,00 — Tipo do contratante: PESSOA JURÍDICA

Ação Institucional: Outros

Situação: BAIXA DE ART

Atendido: SIM — Data da Situação: 11/11/2011

Motivo: BAIXA (MINERVA)

Descrição:

3. Dados da Obra/Serviço

Proprietário: PREF MUN DE GOVERNADOR EDISON LOBAO — CPF/CNPJ: 01.597.627/0001-34

POVOADO BANANAL — Nº

Complemento: — Bairro: BANANAL

Cidade: GOV EDISON LOBAO — UF: MA — CEP: 65928000

Telefone: — Email:

Coordenadas Geográficas: Latitude: Longitude:

Data de Início: — Previsão de término: Não especificado

Finalidade: SEM DEFINIÇÃO

4. Atividade Técnica

1 - ATUAÇÃO	Quantidade	Unidade
12 - PROJETO > ATIVIDADES DE A.R.T. -> #A0123 - EDIFÍCIOS ESPECÍFICOS - GINÁSIO DE ESPORTES	570,00	M2
12 - PROJETO > ATIVIDADES DE A.R.T. -> #B0106 - CIRCUITO FECHADO DE TV	570,00	M2
12 - PROJETO > ATIVIDADES DE A.R.T. -> #B1106 - INSTALAÇÃO ELÉTRICA EM B TENSÃO P/ FINS RESID. COMERC.	570,00	M2

5. Observações

PROJETO PARA CONSTRUÇÃO DE QUADRA PLIESPORTIVA COBERTA NO POVOADO BANANAL COM ÁREA DE CONSTRUÇÃO DE 570,00M2, COM COSTA DOS PROJETOS: ARQUITETÔNICO, ELÉTRICO E INCÊNDIO.

6. Declarações

7. Entidade de Classe

SEM INDICAÇÃO DE ENTIDADE DE CLASSE

8. Assinaturas

Declaro serem verdadeiras as informações acima.

EDSON RIBEIRO MILHOMEM - CPF: 724.857.533-87

_____ de _____ de _____

Local — Data

PREF MUN DE GOVERNADOR EDISON LOBAO - CNPJ: 01.597.627/0001-34

9. Informações

* A ART é válida somente quando quitada, mediante apresentação do comprovante do pagamento ou conforme o site do Crea.

10. Valor

Pago em: 25/03/2008

Certidão nº 87203920/1
25/04/2017 17:40
Chave de impressão: 6ZNTY
O documento neste ato registrado foi emitido em 25/04/2017 e contém 19 folhas

A autenticidade desta ART pode ser verificada em: https://ccrea.mat.br/art/ccrea/ [illegible]
Impresso em: 25/04/2017 de 17:40:53 por [illegible]

PM DE AMARANTE DO MARANHÃO
FL (S) Nº 1.422
Rúbrica:

Anotação de Responsabilidade Técnica - ART
Lei nº 6.496, de 7 de dezembro de 1977

CREA-MA

ART ART
Nº 0000000539229

Conselho Regional de Engenharia e Agronomia do Maranhão

NORMAL
INDIVIDUAL

1. Responsável Técnico

EDSON RIBEIRO MILHOMEM
Título profissional: ENGENHEIRO CIVIL — CNPJ: 155024700-7

2. Contratante

Contratante: IAMA BADAUY — CPF/CNPJ: 412.905.183-09
RUA URBANO SANTOS, 312 — Nº
Complemento — Bairro: CENTRO
Cidade: IMPERATRIZ — UF: MA — CEP: 65900000
País: Brasil
Telefone: 9935 55486 — Email:
Contrato: Não especificado — Celebrado em:
Valor: R$ 60.[illegible]5,00 — Tipo de contratante: PESSOA FÍSICA
Ação Institucional: Outros

Situação: BAIXA DE ART
Atendido: SIM — Data de Situação: 11/11/2011
Motivo: BAIXA (MINERVA)
Descrição:

3. Dados da Obra/Serviço

Proprietário: IAMA BADAUY — CPF/CNPJ: 412.905.183-09
AV. GETULIO VARGAS, 1862 — Nº
Complemento: — Bairro: CENTRO
Cidade: IMPERATRIZ — UF: MA — CEP: 65900000
Telefone: — Email:
Coordenadas Geográficas: Latitude: Longitude:
Data de Início: — Previsão de término: Não especificado
Finalidade: SEM DEFINIÇÃO

4. Atividade Técnica

1. ATUAÇÃO	Quantidade	Unidade
20 - EXECUÇÃO E PROJETO > ATIVIDADES DE A.R.T. > #A0107 - EDIFÍCIOS DE ALVENARIA P/ FINS COMERCIAIS	120,71	M2
20 - EXECUÇÃO E PROJETO > ATIVIDADES DE A.R.T. > #A0425 - REDE HIDROSANITÁRIA	120,71	M2
20 - EXECUÇÃO E PROJETO > ATIVIDADES DE A.R.T. > #B1106 - INSTALAÇÃO ELÉTRICA EM B.TENSÃO P/ FINS RESID./COMERC.	120,71	M2
20 - EXECUÇÃO E PROJETO > ATIVIDADES DE A.R.T. > #D0106 - PROTEÇÃO CONTRA INCÊNDIO E CATÁSTROFES (NR23)	120,71	M2

5. Observações

PROJETO E EXECUÇÃO DE UMA OBRA COMERCIAL EM ALVENARIA TERREA COM 01 SALÃO COMERCIAL, SALA ESPERA, ESCRITÓRIO E BANHEIRO COM FORRO DE GESSO, PISO CERÂMICO. PRAZO DE EXECUÇÃO: OBRA JÁ EXISTENTE

6. Declarações

7. Entidade de Classe

SEM INDICAÇÃO DE ENTIDADE DE CLASSE

8. Assinaturas

Declaro serem verdadeiras as informações acima

EDSON RIBEIRO MILHOMEM - CPF: 225.857.533-87

_____ de _____ de _____
Local — Data

IAMA BADAUY - CPF: 412.905.183-09

9. Informações

* A ART é válida somente quando quitada, mediante apresentação do comprovante do pagamento ou conferência no site do Crea.

10. Valor

Valor da ART: R$ 166,50 — Pago em: 27/06/2011 — Nosso Número: 8200500388

A autenticidade desta ART pode ser verificada em: http://www.crea-ma.org.br/ [illegible]
Impresso em: [illegible]

Certidão nº 872639/2011
25/04/2017 17:40
Chave de Impressão: bZ01Y
O documento deste ato registrado foi emitido em 25/04/2017 e contém 19 folhas

PM DE ARARANTE
DO MARANHÃO - MA
FL (S) Nº 1.423
Rúbrica:

Anotação de Responsabilidade Técnica - ART
Lei nº 6.496, de 7 de dezembro de 1977

CREA-MA

ART ART
Nº 0000000385144

Conselho Regional de Engenharia e Agronomia do Maranhão

NORMAL
INDIVIDUAL

1. Responsável Técnico

EDSON RIBEIRO MILHOMEM
Título profissional: ENGENHEIRO CIVIL — CNPJ: 155624766-7

2. Contratante

Contratante: PREFEITURA MUNICIPAL DE VILA NOVA DOS MARTIRIOS — CPF/CNPJ: 01.608.475/0001-28
AV. RIO BRANCO, S/N — Nº:
Complemento: — Bairro: CENTRO
Cidade: VILA NOVA DOS MARTIRIOS — UF: MA — CEP: 65921000
País: Brasil
Telefone: 99 53911184 — Email:
Contrato Nº: especificado — Celebrado em:
Valor: R$ 0,00 — Tipo de contratante: PESSOA JURÍDICA
Ação Institucional: Outros

Situação: BAIXA DE ART
Atendido: SIM — Data da Situação: 14/11/2011
Motivo: BAIXA (MINERVA)
Descrição:

3. Dados da Obra/Serviço

Proprietário: PREFEITURA MUNICIPAL DE VILA NOVA DOS MARTIRIOS — CPF/CNPJ: 01.608.475/0001-28
POVOADO MARCOLANDIA — Nº:
Complemento: — Bairro: POVOADO MARCOLANDIA
Cidade: VILA NOVA DOS MARTIRIOS — UF: MA — CEP: 65921000
Telefone: — Email:
Coordenadas Geográficas: Latitude: — Longitude:
Data de início: — Previsão de término: Não especificado
Finalidade: SEM DEFINIÇÃO

4. Atividade Técnica

1 - ATUACAO	Quantidade	Unidade
12 - PROJETO > ATIVIDADES DE A.R.T. -> 6A0123 - EDIFICIOS ESPECIFICOS - GINASIO DE ESPORTE	570,00	M2
12 - PROJETO > ATIVIDADES DE A.R.T. -> 6ST106 - INSTALACAO ELETRICA EM ESTADIO P/ FINS RESIDENCIAIS	570,00	M2
12 - PROJETO > ATIVIDADES DE A.R.T. -> 6C0106 - PROTECAO CONTRA INCENDIO E CATASTROFES (NR23)	570,00	M2

5. Observações

PROJETO PARA CONSTRUCAO DE QUADRA POLIESPORTIVA COBERTA NO POVOADO MARCOLANDIA COM AREA DE CONSTRUCAO DE 570,00 M2. (O PRESENTE PROJETOS ARQUITETONICO ELETRICO E INCENDIO)

6. Declarações

7. Entidades de Classe

SEM INDICACAO DE ENTIDADE DE CLASSE

8. Assinaturas

Declaro serem verdadeiras as informações acima

EDSON RIBEIRO MILHOMEM - CPF: 225.857.553-87

De — a

Local — data

PREFEITURA MUNICIPAL DE VILA NOVA DOS MARTIRIOS - CNPJ: 01.608.475/0001-28

9. Informações

* A ART é válida somente quando quitada, mediante apresentação do comprovante de pagamento ou conferência no site do Crea.

10. Valor

Pago em: 25/04/2008

A autenticidade desta ART pode ser verificada em: https://creaweb.sistemas.inf.br/ e chave: e0c498
Emitido em: 25/04/2017 às 17:40:51 (GMT -03:00) por: IP: 187.26.75.190

Certidão nº 87/2019/2017
25/04/2017 17:40
Chave de Impressão: bzN1Y
O documento valido foi emitido em 25/04/2017 e contem 19 folhas

PM DE AMARANTE
DO MARANHÃO - PA
FL (S) Nº 1.424
Rubrica:

Anotação de Responsabilidade Técnica - ART
Lei nº 6.496, de 7 de dezembro de 1977

CREA-MA

ART ART
Nº 0000000385083

Conselho Regional de Engenharia e Agronomia do Maranhão

NORMAL
INDIVIDUAL

1. Responsável Técnico

EDSON RIBEIRO MILHOMEM

Título profissional: ENGENHEIRO CIVIL — RNP: 1506247067

2. Contratante

Contratante: PREFEITURA MUNICIPAL DE SAO PEDRO DA AGUA BRANCA — CPF/CNPJ: 01.613.956/0001-21

RUA PRESIDENTE GEISEL, 691 — Nº:

Complemento: — Bairro: CENTRO

Cidade: SAO PEDRO DA AGUA BRANCA — UF: MA — CEP: 65653000

País: Brasil

Telefone: — Email:

Contrato: Não especificado — Celebrado em:

Valor: R$ 0,00 — Tipo de contratante: PESSOA JURIDICA

Ação Institucional: Outras

Situação: BAIXA DE ART

Atendido: SIM — Data da Situação: 11/11/2017

Motivo: BAIXA (MINERVA)

Descrição:

3. Dados da Obra/Serviço

Proprietário: PREFEITURA MUNICIPAL DE SAO PEDRO DA AGUA BRANCA — CPF/CNPJ: 01.613.956/0001-21

RUA PRESIDENTE GEISEL, 691 — Nº:

Complemento: — Bairro: CENTRO

Cidade: SAO PEDRO DA AGUA BRANCA — UF: MA — CEP:

Telefone: — Email:

Coordenadas Geográficas — Latitude: — Longitude:

Data de Início: — Previsão de Término: Não especificada

Finalidade: SEM DEFINIÇÃO

4. Atividade Técnica

	Quantidade	Unidade
1 - ATUACAO		
12 - PROJETO - ATIVIDADES DE A.R.T. - #A0106 - EDIFICIOS DE ALVENARIA P. FINS RESIDENCIAIS	1.330,00	M2

5. Observações

PROJETO DE 25 UNIDADES HABITACIONAIS 35,06 M2 CADA PROGRAMA FNAIS - HABITACAO DE INTERESSE SOCIAL COM AREA TOTAL DE 1.330,00 M2

6. Declarações

7. Entidade de Classe

SEM INDICACAO DE ENTIDADE DE CLASSE

8. Assinaturas

Declaro estar ciente das informações acima

EDSON RIBEIRO MILHOMEM - CPF: 225.857.533-87

de de

PREFEITURA MUNICIPAL DE SAO PEDRO DA AGUA BRANCA - CNPJ: 01.613.956/0001-21

9. Informações

* A ART é válida somente quando quitada, mediante apresentação do comprovante de pagamento ou certidão de isenção do Crea.

10. Valor

Pago em: 27/0 /2008

A autenticidade desta ART pode ser verificada em https://www.crea-ma.org.br/art, com a chave xxxxx

Certidão nº 67/2018/2017
25/04/2017 17:40
Chave de impressão: BZ7Y
O documento neste ato registrado foi emitido em 25/04/2017 e contém 19 folhas

PM DE AMARANTE
DO MARANHÃO - MA
FL (S) Nº 1.425
Rubrica:

Anotação de Responsabilidade Técnica - ART
Lei nº 6.496, de 7 de dezembro de 1977

CREA-MA

ART ART
Nº 0000000385082

Conselho Regional de Engenharia e Agronomia do Maranhão

NORMAL
INDIVIDUAL

1. Responsável Técnico

EDSON RIBEIRO MILHOMEM

Título profissional: **ENGENHEIRO CIVIL** RNP: 153624700-7

2. Contratante

Contratante: **PREFEITURA MUNICIPAL SAO PEDRO DOS CRENTES** CPF/CNPJ: 01.577.844/0001-62

RUA CANAA S/N Nº

Complemento: Bairro: **CENTRO**

Cidade: **SAO PEDRO DOS CRENTES** UF: **MA** CEP: 65000000

País: **Brasil**

Telefone: Email:

Contrato: **Não especificado** Celebrado em:

Valor: **R$ 0,0** Tipo do contratante: **PESSOA JURÍDICA**

Ação Institucional: **Outros**

Situação: **BAIXA DE ART**

Atendido: **SIM** Data da Situação: **11/11/2011**

Motivo: **BAIXA (MINERVA)**

Descrição

3. Dados da Obra/Serviço

Proprietário: **PREFEITURA MUNICIPAL SAO PEDRO DOS CRENTES** CPF/CNPJ: **01.577.844/0001-62**

BAIRRO CENTRO Nº

Complemento: Bairro: **CENTRO**

Cidade: **SAO PEDRO DOS CRENTES** UF: **MA** CEP: **65000000**

Telefone: Email:

Coordenadas Geográficas: **Latitude** **Longitude**

Data de Início: Previsão de Término: **Não especificado**

Finalidade: **SEM DEFINIÇÃO**

4. Atividade Técnica

#	ATUACAO	Quantidade	Unidade
12	PROJETO - ATIVIDADES DE A.R.T. - BASICO - ESTACAO TRATAMENTO DE ESGOTO	1,00	UNIDADES

5. Observações

IMPLANTACAO DE SISTEMA DE ESGOTAMENTO SANITARIO SIMPLIFICADO NO BAIRRO CENTRO NO MUNICIPIO DE SAO PEDRO DOS CRENTES

6. Declarações

7. Entidade de Classe

SEM INDICACAO DE ENTIDADE DE CLASSE

8. Assinaturas

Declaro serem verdadeiras as informações acima

EDSON RIBEIRO MILHOMEM - CPF: 225.351.383-87

_____ de _____ de _____

Local Data

PREFEITURA MUNICIPAL SAO PEDRO DOS CRENTES - CNPJ: 01.577.844/0001-62

9. Informações

* A ART é válida somente quando quitada, mediante apresentação do comprovante de pagamento ou conferência no site do Crea

10. Valor

Pago em: 27/11/2008

A autenticidade desta ART pode ser verificada em https://crea-ma.sitac.com.br/publico/, com a chave 2f0c2
impresso em 25/04/2017 às 17:40:47 por anapt - IP: 201.76.

Certidão nº 67/2017
25/04/2017 17:40
Chave de Impressão: fe211Y
O documento acima foi regularizado e emitido em 25/04/2017 e contem 19 folhas

PM DE AMARANTE DO MARANHÃO - MA
FL (3) Nº 1.426
Rubrica

Anotação de Responsabilidade Técnica - ART
Lei nº 6.496, de 7 de dezembro de 1977

CREA-MA

ART ART
Nº 0000000389754

Conselho Regional de Engenharia e Agronomia do Maranhão

NORMAL
INDIVIDUAL

1. Responsável Técnico

EDSON RIBEIRO MILHOMEM
Título profissional: ENGENHEIRO CIVIL — RNP: 150624706-1
Empresa contratada: CONSTRUTORA TRIANGULAR LTDA-ME — Registro: 000000774-0

2. Contratante

Contratante: PREFEITURA MUNICIPAL DE CIDELANDIA — CPF/CNPJ: 01.610.134/0001-97
AV. SENADOR LA ROQUE, S/N — Nº
Complemento: — Bairro: CENTRO
Cidade: IMPERATRIZ — UF: MA — CEP: 65921000
País: Brasil
Telefone: — Email:
Contrato: Não especificado — Celebrado em:
Valor: R$ 135.105,04 — Tipo de contratante: PESSOA JURIDICA
Ação Institucional: Outros

Situação: BAIXA DE ART
Atendido: SIM — Data da situação: 11/11/2011
Motivo: BAIXA (MINERVA)
Descrição:

3. Dados da Obra/Serviço

Proprietário: PREFEITURA MUNICIPAL DE CIDELANDIA — CPF/CNPJ: 01.610.134/0001-97
MUNICIPIO DE CIDENANDIA — Nº
Complemento: — Bairro: DIVERSOS
Cidade: CIDELANDIA — UF: MA — CEP: 65921000
Telefone: — Email:
Coordenadas Geográficas: Latitude: Longitude:
Data de início: — Previsão de término: Não especificado
Finalidade: SEM DEFINIÇÃO

4. Atividade Técnica

1 - ATUACAO	Quantidade	Unidade
53 - EXECUCAO - ATIVIDADES DE A.R.T. - 8A0509 - PAVIMENTACAO DE PARALELEPIPEDOS	471,33	M

5. Observações

EXECUCAO DOS SERVICOS DE CALCAMENTO DE VIAS PUBLICAS COM BLOQUETE DE CONCRETO SEXTAVADO E-8CM - 471,33 M

6. Declarações

7. Entidade de Classe

SEM INDICACAO DE ENTIDADE DE CLASSE

8. Assinaturas

Declaro sendo verdadeiras as informações acima — EDSON RIBEIRO MILHOMEM - CPF: 225.857.533-87

_____ de _____ de _____
Local — Data — PREFEITURA MUNICIPAL DE CIDELANDIA - CNPJ: 01.610.134/0001-97

9. Informações

* A ART é válida somente quando quitada, mediante apresentação do comprovante de pagamento ou verificação no site do Creal.

10. Valor

Pago em: 17/8/2008

Certidão nº 673039/2011
25/04/2017 17:40
Chave de Impressão: bZ51Y
O documento acima não registrado foi emitido em 25/04/2017 e contém 19 folhas

A autenticidade desta ART pode ser verificada em https://creaonline.crea.com.br/portal/ou pelo aplicativo ART Cre...
Impresso em: 25/04/2017 às 17:40:45 por: [illegible]

PM DE AMARANTE DO MARANHÃO - PA
FL (S) Nº 1.427
Rúbrica:

Anotação de Responsabilidade Técnica - ART
Lei nº 6.496, de 7 de dezembro de 1977

CREA-MA

ART ART
Nº 0000000389755

Conselho Regional de Engenharia e Agronomia do Maranhão

NORMAL
INDIVIDUAL

1. Responsável Técnico

EDSON RIBEIRO MILHOMEM
Título profissional: ENGENHEIRO CIVIL
RNP: 1506247067
Empresa contratada: CONSTRUTORA TRIANGULAR LTDA-ME
Registro: 000000774-0

2. Contratante

Contratante: PREFEITURA MUNICIPAL DE CIDELANDIA
CPF/CNPJ: 01.610.134/0001-97
AV. SENADOR LA ROQUE, S/N
Nº:
Complemento:
Bairro: CENTRO
Cidade: CIDELANDIA
UF: MA
CEP: 65921000
País: Brasil
Telefone:
Email:
Contrato: Não especificado
Celebrado em:
Valor: R$ 134.727,00
Tipo de contratante: PESSOA JURÍDICA
Ação Institucional: Outros

Situação: BAIXA DE ART
Atendido: SIM
Data da Situação: 13/11/2011
Motivo: BAIXA (MINERVA)
Descrição:

3. Dados da Obra/Serviço

Proprietário: PREFEITURA MUNICIPAL DE CIDELANDIA
CPF/CNPJ: 01.610.134/0001-97
MUNICIPIO DE CIDENANDIA
Nº:
Complemento:
Bairro: DIVERSOS
Cidade: CIDELANDIA
UF: MA
CEP: 65921000
Telefone:
Email:
Coordenadas Geográficas: Latitude: Longitude:
Data de Início:
Previsão de Término: Não especificado
Finalidade: SEM DEFINIÇÃO

4. Atividade Técnica

	Quantidade	Unidade
1 - ATUACAO		
53 - EXECUCAO / ATIVIDADES DE A.R.T. / BAIXAS / PAVIMENTACAO DE PARALELEPIPEDOS	467,47	M

5. Observações

EXECUCAO DOS SERVICOS DE CALCAMENTO DE VIAS PUBLICAS COM BLOQUE DE CONCRETO SEXTAVADO E=8CM - 467,47 M

6. Declarações

7. Entidade de Classe

SEM INDICACAO DE ENTIDADE DE CLASSE

8. Assinaturas

Declaro serem verdadeiras as informações acima

EDSON RIBEIRO MILHOMEM - CPF: 326.687.333-87

_____ de _____ de _____

Local Data

PREFEITURA MUNICIPAL DE CIDELANDIA - CNPJ: 01.610.134/0001-97

9. Informações

A ART é válida somente quando quitada, mediante comprovação do pagamento de taxa ou apresentação de isenção ou fora do Crea.

10. Valor

Pago em: 17/0 /2008

A autenticidade desta ART pode ser verificada em: https://www.crea-ma.org.br/publico/ com o código: [illegible]
Impresso em: 25/04/2017 às 17:40:41 por: [illegible] - IP: 177.22[illegible]

Certidão nº 672/2020 - 1
25/04/2017 - 17:40
Chave de impressão: bZ 1Y
O(s) documento(s) gerado(s) em 25/04/2017 contém 19 folhas

PM DE [illegible]
DO MARANHÃO - MA
FL (3) Nº 1.428
Rúbrica:

Anotação de Responsabilidade Técnica - ART
Lei nº 6.496, de 7 de dezembro de 1977

CREA-MA

ART ART
Nº 0000000529714

Conselho Regional de Engenharia e Agronomia do Maranhão

NORMAL
INDIVIDUAL

1. Responsável Técnico

EDSON RIBEIRO MILHOMEM
Título profissional: ENGENHEIRO CIVIL
Empresa contratada: NUNES E GAMA LTDA
RNP: 159624706-7
Registro: 000061041-4

2. Contratante

Contratante: PREFEITURA MUNICIPAL DE SAO PEDRO DOS CRENTES
AV. CANAA 108
CPF/CNPJ: 01.577.844/0001-62
Nº
Complemento:
Bairro: CENTRO
Cidade: SAO PEDRO DOS CRENTES
UF: MA
CEP: 65978000
País: Brasil
Telefone: 99 80041094
Email:
Contrato: Não especificado
Celebrado em:
Valor: R$ 46.505,96
Tipo de contratante: PESSOA JURÍDICA
Ação Institucional: Outros

Situação: BAIXA DE ART
Atendido: Sim
Data da Situação: 11/11/2011
Motivo: BAIXA (MINERVA)
Descrição:

3. Dados da Obra/Serviço

Proprietário: PREFEITURA MUNICIPAL DE SAO PEDRO DOS CRENTES
ZONA RURAL NO MUNICIPIO
CPF/CNPJ: 01.577.844/0001-62
Nº
Complemento:
Bairro: ZONA RURAL
Cidade: SAO PEDRO DOS CRENTES
UF: MA
CEP: 65978000
Telefone:
Email:
Coordenadas Geográficas: Latitude: Longitude:
Data de início:
Previsão de término: Não especificado
Finalidade: SEM DEFINIÇÃO

4. Atividade Técnica

	Quantidade	Unidade
1 - ATUACAO		
50 - EXECUCAO > ATIVIDADES DE A.R.T. > SAO569 - SERVICOS AFINS E CORRELATOS EM TRANSPORTES	61.900,00	KM

5. Observações

EXECUCAO DE SERVICO: MELHORAMENTO DE ESTRADAS VICINAIS NO MUNICIPIO, SENDO 61,900 KM TOTAL, COM PRAZO DE ENTREGA DE 120 DIAS

6. Declarações

7. Entidade de Classe

SEM INDICACAO DE ENTIDADE DE CLASSE

8. Assinaturas

Declaro serem verdadeiras as informações acima

EDSON RIBEIRO MILHOMEM - CPF: 225.857.043-87

_____ - _____ de _____ de _____
Local / Data

PREFEITURA MUNICIPAL DE SAO PEDRO DOS CRENTES - CNPJ: 01.577.844/0001-62

9. Informações

* A ART é válida somente quando quitada, mediante apresentação do comprovante de pagamento ou conforme as condições

10. Valor

Valor da ART: R$ 791,80 Pago em: 08/10/2010 Nosso Número: 82004106863

A autenticidade desta ART pode ser verificada em: https://www.crea-ma.org.br/crea_art/pg_verificacao.php?acao=VERIFICAR
Impresso em: 25/04/2017 17:40:21 por: [illegible] - IP: [illegible]

Conteúdo nº 67203/2017
25/04/2017 17:40
Chave de impressão: DZBTV
O documento inserido ao registro foi emitido em 25/04/2017 e contém 19 folhas.

PM DE AMARANTE
DO MARANHÃO - MA
FL (3) Nº 1.429
Rúbrica:

Anotação de Responsabilidade Técnica - ART
Lei nº 6.496, de 7 de dezembro de 1977

CREA-MA

ART ART
Nº 0000000025918

Conselho Regional de Engenharia e Agronomia do Maranhão

NORMAL
INDIVIDUAL

1. Responsável Técnico

EDSON RIBEIRO MILHOMEM
Título profissional: **ENGENHEIRO CIVIL** RNP: 150624706-7

2. Contratante

Contratante: **ARTEMIZA MARIA DOS SANTOS** CPF/CNPJ: **091.968.204-68**
RUA MARECHAL COSTA E SILVA, 1237 Nº:
Complemento: Bairro: **CENTRO**
Cidade: **IMPERATRIZ** UF: **MA** CEP: **65900000**
País: **Brasil**
Telefone: **091 7213368** Email:
Contrato: **Não especificado** Celebrado em:
Valor: **R$ 13.100,00** Tipo de contratante: **PESSOA FISICA**
Ação Institucional: **Outras**

Situação: **BAIXADA DE ART**
Atendido: **SIM** Data da Situação: **11/11/2011**
Motivo: **BAIXA (MINERVA)**
Descrição:

3. Dados da Obra/Serviço

Proprietário: **ARTEMIZA MARIA DOS SANTOS** CPF/CNPJ: **091.968.204-68**
RUA MARECHAL COSTA E SILVA, 1237 Nº:
Complemento: Bairro: **CENTRO**
Cidade: **IMPERATRIZ** UF: **MA** CEP: **65900000**
Telefone: Email:
Coordenadas Geográficas: **Latitude:** **Longitude:**
Data de Início: Previsão de Término: **Não especificado**
Finalidade: **SEM DEFINIÇAO**

4. Atividade Técnica

	Quantidade	Unidade
1 - ATUACAO		
12 - PROJETO > ATIVIDADES DE A.R.T. -> 9A0106 - EDIFICIOS DE ALVENARIA P/ FINS RESIDENCIAIS	130,17	M2
20 - EXECUCAO E PROJETO > ATIVIDADES DE A.R.T. -> 9A0106 - EDIFÍCIOS DE ALVENARIA P/ FINS RESIDENCIAIS	130,17	M2
12 - PROJETO > ATIVIDADES DE A.R.T. -> 9A0425 - REDE HIDROSSANITARIA	130,17	M2
12 - PROJETO > ATIVIDADES DE A.R.T. -> 9B1106 - INSTALACAO ELETRICA EM B.TENSAO P/ FINS RESID. COMERC.	130,17	M2

5. Observações

PROJETO E EXECUÇAO DE UMA OBRA RESIDENCIAL COM AREA DE 130M2 (IMPERATRIZ)

6. Declarações

7. Entidade de Classe

SEM INDICACAO DE ENTIDADE DE CLASSE

8. Assinaturas

Declaro serem verdadeiras as informações acima

EDSON RIBEIRO MILHOMEM - CPF: 225.547.533-87

_____ _____ de _____ de _____
Local data

ARTEMIZA MARIA DOS SANTOS - CPF: 091.968.204-68

9. Informações

* A ART é válida somente quando quitada, mediante apresentação do comprovante de pagamento ou certidão na sede do Crea.

10. Valor

Pago em: **14/07/1997**

A autenticidade desta ART pode ser verificada em https://www.crea-ma.org.br/verificacao.php
Impresso em: 25/04/2017 às 17:40:42 por: visit, ip: 186.211.200.130

Certidão nº 072/2017
25/04/2017, 17:40
Chave de impressão: 02817
O documento nesta página foi emitido em 25/04/2017 e contém 19 folhas

PM DE AMARANTE
DO MARANHÃO - MA
FL (S) Nº 1.430
Rúbrica:

Anotação de Responsabilidade Técnica - ART
Lei nº 6.496, de 7 de dezembro de 1977

CREA-MA

ART ART
Nº 0000000286239

Conselho Regional de Engenharia e Agronomia do Maranhão

NORMAL
INDIVIDUAL

1. Responsável Técnico

EDSON RIBEIRO MILHOMEM
Título profissional: ENGENHEIRO CIVIL
Empresa contratada: JEMA PARANAENSE CONSTRUCOES LTDA
CPF: 22585745687
Registro: 060060709-3

2. Contratante

Contratante: ASSOC. PEQ. PROD. MENINO JESUS DO TANQUE
P.A. MENINO JESUS DO TANQUE
CPF/CNPJ: 04.175.257/0001-35
Nº:
Complemento:
Bairro: ZONA RURAL
Cidade: GRAJAU
UF: MA
CEP: 65940000
País: Brasil
Telefone:
Email:
Contrato: Não especificado
Celebrado em:
Valor: R$ 85.185,82
Tipo de contratante: PESSOA JURÍDICA
Ação Institucional: Outros

Situação: BAIXADA DE ART
Atendido: SIM
Data da Situação: 15/11/2011
Motivo: BAIXA (MINERVA)
Descrição:

3. Dados da Obra/Serviço

Proprietário: ASSOC. PEQ. PROD. MENINO JESUS DO TANQUE
P.A. MENINO JESUS DO TANQUE
CPF/CNPJ: 04.175.257/0001-35
Nº:
Complemento:
Bairro: ZONA RURAL
Cidade: GRAJAU
UF: MA
CEP: 65940000
Telefone:
Email:
Coordenadas Geográficas: Latitude: Longitude:
Data de Início:
Previsão de término: Não especificado
Finalidade: SEM DEFINIÇÃO

4. Atividade Técnica

	Quantidade	Unidade
1 - ATUACAO		
53 - EXECUCAO > ATIVIDADES DE A.R.T. -> 840106 - EDIFICIOS DE ALVENARIA P/ FINS RESIDENCIAIS	770.00	M2

5. Observações

(EXECUCAO) 01 (UM) RESIDENCIAL NA(O) P.A. MENINO JESUS DO TANQUE, ZONA RURAL DE GRAJAU/MA MEDINDO 35.0 / M2 CASA UNIDADE COM TOTAL DE AREA 770.00 M2

6. Declarações

7. Entidade de Classe

SEM INDICACAO DE ENTIDADE DE CLASSE

8. Assinaturas

Declaro serem verdadeiras as informações acima

EDSON RIBEIRO MILHOMEM - CPF: 225.857.533-87

Local de ____ de ____ de ____

ASSOC. PEQ. PROD. MENINO JESUS DO TANQUE - CNPJ: 04.175.257/0001-35

9. Informações

* A ART é válida somente quando quitada, mediante apresentação do comprovante de pagamento ou comprovação no site do Crea

10. Valor

Pago em: 30/01/2006

A autenticidade desta ART pode ser verificada em: https://www.crea-ma.org.br/crea_ma/ART/ART_Verificacao.asp com o código: 5E7V2

Certidão nº 672/2019/201
25/04/2017 17:40
Cópia de impressão 6ZI1Y
O documento nesta folha foi emitido em 25/04/2017 e contém 15 folhas

PM DE AMARANTE
DO MARANHÃO - PA
FL (S) Nº 1431
Rúbrica:

Anotação de Responsabilidade Técnica - ART
Lei nº 6.496, de 7 de dezembro de 1977

CREA-MA

ART ART
Nº 0000000286238

Conselho Regional de Engenharia e Agronomia do Maranhão

NORMAL
INDIVIDUAL

1. Responsável Técnico

EDSON RIBEIRO MILHOMEM

Título profissional: ENGENHEIRO CIVIL

RNP: 1508247081

Empresa contratada: JEMA PARANAENSE CONSTRUCOES LTDA

Registro: 000000709-3

2. Contratante

Contratante: ASSOC. DOS PEQ. PROD. RURAIS DO OLHO ... CPF/CNPJ: 05.433.218/0001-53

P.A. OLHO D'AGUA DOS PATOS Nº

Complemento: Bairro: ZONA RURAL

Cidade: GRAJAÚ UF: MA CEP: 65900000

País: Brasil

Telefone: Email:

Contrato: Não especificado Celebrado em:

Valor: R$ 148.126,41 Tipo de contratante: PESSOA JURIDICA

Ação Institucional: Outros

Situação: BAIXA DE ART

Atividade: SIM Data da Situação: 11/11/2011

Motivo: BAIXA (MINERVA)

Descrição:

3. Dados da Obra/Serviço

Proprietário: ASSOC. DOS PEQ. PROD. RURAIS DO OLHO ... CPF/CNPJ: 05.433.218/0001-53

P.A. OLHO D'AGUA DOS PATOS Nº

Complemento: Bairro: ZONA RURAL

Cidade: GRAJAÚ UF: MA CEP: 65900000

Telefone: Email:

Coordenadas Geográficas: Latitude: Longitude:

Data de início: Previsão de término: Não especificado

Finalidade: SEM DEFINIÇÃO

4. Atividade Técnica

	Quantidade	Unidade
1 ATUACAO		
53 - EXECUCAO > ATIVIDADES DE A.R.T. -> 800106 - EDIFICIOS DE ALVENARIA P/ FINS RESIDENCIAIS	53,00	UNIDADES

5. Observações

EXECUCAO DE 53 (TRINTA E TRES) UNIDADES HABITACIONAIS, NO OLHO D'AGUA DOS PATOS, NO MUNICIPIO DE GRAJAÚ/MA, MEDINDO 48,20 M2 CADA UNIDADE. (INSP. IMPERATRIZ)

6. Declarações

7. Entidade de Classe

SEM INDICACAO DE ENTIDADE DE CLASSE

8. Assinaturas

Declaro serem verdadeiras as informações acima

EDSON RIBEIRO MILHOMEM - CPF: 225.457.533-87

Local de Data

ASSOC. DOS PEQ. PROD. RURAIS DO OLHO ... - CNPJ: 05.433.218/0001-53

9. Informações

* A ART é válida somente quando quitada, mediante apresentação do comprovante de pagamento ou conferência no site do Crea

10. Valor

Pago em: 18/1 /2005

A autenticidade desta ART pode ser verificada em: https://www.crea-ma.org.br/crea_ma/ConsultaART.asp
Impresso em: 25/04/2017 às 17:40:34 por: visitante, ip: 189.047.205.190

Certidão nº 67/2019/2017
25/04/2017 17:40
Hora de Impressão: 17:41
O documento pode ser registrado em até 25/04/2017 e contém 19 folhas

PMI [illegible]
DO MARANHÃO (PMI)
FL (S) Nº 1.432
Rúbrica:

Anotação de Responsabilidade Técnica - ART
Lei nº 6.496, de 7 de dezembro de 1977

CREA-MA

ART ART
Nº 0000000270014

Conselho Regional de Engenharia e Agronomia do Maranhão

NORMAL
INDIVIDUAL

1. Responsável Técnico

EDSON RIBEIRO MILHOMEM

Título profissional: ENGENHEIRO CIVIL

RNP: 1506247067

2. Contratante

Contratante: IOLANDA DE MACENO SILVA

CPF/CNPJ: 378.451.672-91

RUA LEONCIO PIRES DOURADO, 926

Nº:

Complemento:

Bairro: BACURI

Cidade: IMPERATRIZ

UF: MA

CEP: 65903660

País: Brasil

Telefone: 9935 45524

Email:

Contrato: Não especificado

Coordenação:

Valor: R$ 69.7 5,00

Tipo de contratante: PESSOA FISICA

Ação Institucional: Outros

Situação: BAIXA DE ART

Atendido: SIM

Data da Situação: 11/11/2011

Motivo: BAIXA (MINERVA)

Descrição:

3. Dados da Obra/Serviço

Proprietário: IOLANDA DE MACENO SILVA

CPF/CNPJ: 378.451.672-91

RUA PARA, 84

Nº:

Complemento:

Bairro: BACURI

Cidade: IMPERATRIZ

UF: MA

CEP: 65903660

Telefone:

Email:

Coordenadas Geográficas: Latitude: Longitude:

Data de Início:

Previsão de Término: Não especificado

Finalidade: SEM DEFINIÇÃO

4. Atividade Técnica

	Quantidade	Unidade
1 - ATUAÇÃO:		
20 - EXECUÇÃO E PROJETO > ATIVIDADES DE A.R.T. > #A010m - EDIFICIOS DE ALVENARIA P/ FINS RESID. NORMAIS	278,94	M2
21 - EXECUÇÃO E PROJETO > ATIVIDADES DE A.R.T. > #A010n - ESTRUTURA DE CONCRETO ARMADO	278,94	M2
22 - EXECUÇÃO E PROJETO > ATIVIDADES DE A.R.T. > #A0429 - REDE HIDRO-SANITARIA	278,94	M2
23 - EXECUÇÃO E PROJETO > ATIVIDADES DE A.R.T. > #A0430 - REDE ELETRICA EM BAIXA TENSÃO P/ FINS RESID. COMERC.	278,94	M2

5. Observações

- PROJETO E EDUCAÇÃO DE UMA OBRA RESIDENCIAL COM 278,94 M2, COM GARAGEM, ESTAR, SOM/TV, SALA ESTUDO, 03 QUARTOS, 03 BANHEIROS, 01 SUITE, COPA/COZINHA, VARANDA DESP, QUARTO EMPREGADA E AREA DE SERVIÇO COM 02 PAVIMENTOS.

6. Declarações

7. Entidade de Classe

SEM INDICAÇÃO DE ENTIDADE DE CLASSE

8. Assinaturas

Declaro serem verdadeiras as informações acima

EDSON RIBEIRO MILHOMEM - CPF: 506.851.503-87

_____ de _____ de _____

Local mês

IOLANDA DE MACENO SILVA - CPF: 378.451.672-91

9. Informações

* A ART é válida somente quando quitada, mediante apresentação do comprovante de pagamento ou conferência no site do Crea.

10. Valor

Pago em: 12/0[illegible]/2005

A autenticidade desta ART pode ser verificada em: https://www.crea-ma.org.br/site/art.php?art=0 (ART) ou [illegible]

Certidão nº 6223392/2017
25/04/2017 17:40
Chave de impressão: bZn1Y
O documento neste ato registrado foi emitido em 25/04/2017 e contém 12 páginas

PM DE AMARANTE
DO MARANHÃO - MA
FL (8) Nº 1.433
Rúbrica:

Anotação de Responsabilidade Tecnica - ART
Lei nº 6.496, de 7 de dezembro de 1977

CREA-MA

ART ART
Nº 0000000274255

Conselho Regional de Engenharia e Agronomia do Maranhão

NORMAL
INDIVIDUAL

8. Assinaturas

Declaro serem verdadeiras as informações acima

EDSON [illegible] MILHOMEM - CPF [illegible]

Local de Data

ELLEN TAIRE MILHOMEM VEIGA - CPF [illegible]

9. Informações

* A ART é válida somente quando quitada, mediante apresentação do comprovante do pagamento ou conferência no site do Crea.

10. Valor

Pago em: 06/[illegible]/2005

Certidão nº 6720/39/2011
25/04/2017 17:40
Chave de Impressão: [illegible]
O documento neste ato registrado foi emitido em 25/04/2017 e contém 19 folhas.

A autenticidade desta ART pode ser verificada em: https://www.[illegible]
Impresso em: 25/04/2017 [illegible]

PM DE ANAPURANGA
DO MARANHÃO - MA
FL (S) Nº 1.434
Rúbrica:

Anotação de Responsabilidade Técnica - ART
Lei nº 6.496, de 7 de dezembro de 1977

CREA-MA

ART ART
Nº 0000000274255

Conselho Regional de Engenharia e Agronomia do Maranhão

NORMAL
INDIVIDUAL

1. Responsável Técnico

EDSON RIBEIRO MILHOMEM

Título Profissional: ENGENHEIRO CIVIL — RNP: 1908247054

2. Contratante

Contratante: LLEN TAISE MILHOMEM VEIGA — CPF/CNPJ: 489.345.773-04

RUA SENADOR MILLER, 446 — Nº:

Complemento: — Bairro: MARANHAO NOVO

Cidade: IMPERATRIZ — UF: MA — CEP: 65906000

País: Brasil

Telefone: — Email:

Contrato: Não especificado — Celebrado em:

Valor: R$ 12.660,00 — Tipo do contratante: PESSOA FÍSICA

Ação Institucional: Outros

Situação: BAIXA DE ART

Atendido: SIM — Data da Baixa: 17/11/2017

Motivo: BAIXA (MINERVA)

Descrição:

3. Dados da Obra/Serviço

Proprietário: LLEN TAISE MILHOMEM VEIGA — CPF/CNPJ: 489.345.773-04

QD. C LOTES 06,07 E 08 LARGO DO ARAGUAIA — Nº:

Complemento: — Bairro: PARQUE DA LAGOA

Cidade: IMPERATRIZ — UF: MA — CEP: 65906060

Telefone: — Email:

Coordenadas Geográficas: Latitude: — Longitude:

Data de Início: — Previsão de Término: Não especificado

Finalidade: A ser DEFINIÇÃO

4. Atividade Técnica

	Quantidade	Unidade
1 - ATICAO		
20 - EXECUCAO E PROJETO > ATIVIDADES DE A.R.T. -> 440707 - EDIFICIOS DE MADEIRA P/ FINS COMERCIAIS	444,50	M2
20 - EXECUCAO E PROJETO > ATIVIDADES DE A.R.T. -> 440621 - ESTRUTURA DE CONCRETO ARMADO	444,50	M2
20 - EXECUCAO E PROJETO > ATIVIDADES DE A.R.T. -> 440424 - REDE HIDRO SANITARIA	444,50	M2
20 - EXECUCAO E PROJETO > ATIVIDADES DE A.R.T. -> 440109 - TUBULACAO TELEFONICA PREDIAL	444,50	M2
20 - EXECUCAO E PROJETO > ATIVIDADES DE A.R.T. -> 461106 - INSTALACAO ELETRICA EM B.TENSAO P/ FINS RESID./COMERC.	444,50	M2

5. Observações

REALIZACAO DOS PROJETOS E EXECUCAO ELETRICO, HIDRAULICO, SANITARIO, TUBULACAO TELEFONICA PREDIAL E ESTRUTURAL DE UMA RESIDENCIAL SENDO EM ALVENARIA DE TIJOLO FURADO, COBERTURA EM ESTRUTURA DE MADEIRA E TALHA, PLANTA PAREDES REVOCADAS, CONTENDO 03 QUARTOS, SALA DE VISITA, JANTAR E COZINHA, GARAGEM E AREA DE SERVICO EM PAVIMENTO TERREO, COM AREA DE CONSTRUCAO DE 444,50 M2

6. Declarações

7. Entidade de Classe

SEM INDICACAO DE ENTIDADE DE CLASSE

Certidão nº 67/2018/2017
25/01/2017 17:40
Chave de Impressão: bZ1Y
O documento pode ser registrado e emitido em 25/01/2017 e contém 19 folhas

A autenticidade desta ART pode ser verificada em https://www.crea-ma.org.br/verificacao.asp com o código 0000000274255

PM DE AMARANTE
DO MARANHÃO
FL (3) Nº 1.435
Rúbrica:

Anotação de Responsabilidade Técnica - ART
Lei nº 6.496, de 7 de dezembro de 1977

CREA-MA

ART ART
Nº 0000000248002

Conselho Regional de Engenharia e Agronomia do Maranhão

NORMAL
INDIVIDUAL

8. Assinaturas

Declaro serem verdadeiras as informações acima

FURON RIBEIRO MILHOMEM - CPF: 325.[illegible]

de de

[illegible] [illegible]

FERNANDO SEVILA CASANO - CPF: [illegible]

9. Informações

* A ART é válida somente quando quitada, mediante apresentação do comprovante do pagamento ou conferência no site do Crea.

10. Valor

Pago em: 09/1[illegible]/2004

Certidão nº 672039/20[illegible]
25/04/2017 17:40
Chave de Impressão: 02[illegible]
O documento neste site registrado foi emitido em 25/04/2017 e contém 19 folhas

PM DE AMARANTE DO MARANHÃO
FL (3) Nº 1.436
Rúbrica:

Anotação de Responsabilidade Técnica - ART
Lei nº 6.496, de 7 de dezembro de 1977

CREA-MA

ART ART
Nº 0000000248002

Conselho Regional de Engenharia e Agronomia do Maranhão

NORMAL
INDIVIDUAL

1. Responsável Técnico

EDSON RIBEIRO VILHOMEM

Título profissional: ENGENHEIRO CIVIL

RNP: 060247667-7

2. Contratante

Contratante: FERNANDO SEVILA CASAN

CPF/CNPJ: 674.725.598-49

AV. DORGIVAL PINHEIRO DE SOUSA, 1070-B

Nº:

Complemento:

Bairro: CENTRO

Cidade: IMPERATRIZ

UF: MA

CEP: 65900000

País: Brasil

Telefone: 99352-1008

Email:

Contrato: Não especificado

Celebrado em:

Valor: R$ 51.33[illegible]00

Tipo de contratante: PESSOA FÍSICA

Ação Institucional: Outros

Situação: BAIXA DE ART

Atendido: SIM

Data da Situação: 15/12/2011

Motivo: BAIXA (MINERVA)

Descrição:

3. Dados da Obra/Serviço

Proprietário: FERNANDO SEVILA CASAN

CPF/CNPJ: 674.725.598-49

AV. DORGIVAL PINHEIRO DE SOUSA, 1070-A

Nº:

Complemento:

Bairro: CENTRO

Cidade: IMPERATRIZ

UF: MA

CEP: 65900000

Telefone:

Email:

Coordenadas Geográficas: Latitude: Longitude:

Data de Início:

Previsão de Término: Não especificado

Finalidade: SEM DEFINIÇÃO

4. Atividade Técnica

	Quantidade	Unidade
1 - ATUACAO		
20 - EXECUCAO E PROJETO > ATIVIDADES DE A.R.T. > 8A0107 - SOMBREIROS DE ALVENARIA P/ FINS COMERCIAIS	228,16	M²
20 - EXECUCAO E PROJETO > ATIVIDADES DE A.R.T. > 8A0108 - ESTRUTURA DE CONCRETO ARMADO	228,16	M²
20 - EXECUCAO E PROJETO > ATIVIDADES DE A.R.T. > 8AD403 - REDE DE AGUA	228,16	M2
20 - EXECUCAO E PROJETO > ATIVIDADES DE A.R.T. > 8A0404 - REDE DE ESGOTO	228,16	M²
20 - EXECUCAO E PROJETO > ATIVIDADES DE A.R.T. > 8B0126 - TUBULACAO TELEFONICA PREDIAL	228,16	M2
20 - EXECUCAO E PROJETO > ATIVIDADES DE A.R.T. > 8B0128 - REDE DE DISTRIBUICAO DE ENERGIA ELETRICA	228,16	M2

5. Observações

PROJETO E EXECUCAO DE UMA OBRA COMERCIAL(REFORMA E AMPLIACAO) PAVIMENTO TERREO E SUPERIOR SENDO NO TERREO 01 SALAO COMERCIAL 01 DESPOSITO 01 ESCRITORIO COM BANHEIRO 01 BANHEIRO E VEST PARA FUNCIONARIOS E HALL A OBRA TEM 228,00 M2 SENDO 114,08 M2 JA EXISTENTE SO REFORMA E 114,08M2 A SER CONSTRUIDO
- UMA OBRA COM 02 PAVIMENTOS PARA FINS COMERCIAIS

6. Declarações

7. Entidade de Classe

SEM INDICACAO DE ENTIDADE DE CLASSE

Certidão nº 8720396/2017
25/04/2017 - 17:40
Chave de impressão: 24017
O documento nesse site regenerado foi emitido em 25/04/2017 e contém 19 laudas

A autenticidade desta ART pode ser verificada em: https://inspetoria.sistemacrea-ma.org.br e Chave: 8BZAJ
Impresso em: 25/04/2017 às 17:40:51 por visitante, a IP: 187.201.196.

PM DE [illegible]
DO MARANHÃO
FL (S) Nº 1.437
Rúbrica:

Anotação de Responsabilidade Tecnica - ART
Lei nº 6.496, de 7 de dezembro de 1977

CREA-MA

ART ART
Nº 0000000247796

Conselho Regional de Engenharia e Agronomia do Maranhão

NORMAL
INDIVIDUAL

10. Valor
Pago em: 29/[illegible]/2004

Certidão nº 672039/2011
25/04/2017 17:40
Chave de Impressão: 6231Y
O documento neste ato registrado foi emitido em 25/04/2017 e contém 19 folhas

A autenticidade desta ART pode ser verificada em [illegible]

PM DE ARAIOSES
DO MARANHÃO
FL (S) Nº 1.438
Rubrica:

Anotação de Responsabilidade Técnica - ART
Lei nº 6.496, de 7 de dezembro de 1977 CREA-MA

ART ART
Nº 0000000247796

Conselho Regional de Engenharia e Agronomia do Maranhão

NORMAL
INDIVIDUAL

1. Responsável Técnico

EDSON RIBEIRO MILHOMEM
Título profissional: ENGENHEIRO CIVIL CPF: 15682478607

2. Contratante

Contratante: ANTONIA LIMA OLIVEIRA FILHA CPF/CNPJ: 345.391.663-87
RUA CEL MANOEL BANDEIRA, 2262 Nº:
Complemento: Bairro: CENTRO
Cidade: IMPERATRIZ UF: MA CEP: 65900000
País: Brasil
Telefone: 099 255904 Email:
Contrato: Não especificado Celebrado em:
Valor: R$ 35.00,00 Tipo de contratante: PESSOA FÍSICA
Ação Institucional: Outros

Situação: BAIXADA ART
Atividade: SIM Data da Situação: 13/11/2013
Motivo: BAIXA (MINERVA)
Descrição:

3. Dados da Obra/Serviço

Proprietário: ANTONIA LIMA OLIVEIRA FILHA CPF/CNPJ: 345.391.663-87
RUA CEL MANOEL BANDEIRA, 2262 Nº:
Complemento: Bairro: CENTRO
Cidade: IMPERATRIZ UF: MA CEP: 65900000
Telefone: Email:
Coordenadas Geográficas: Latitude: Longitude:
Data de Início: Previsão de Término: Não especificado
Finalidade: A SER DEFINIÇÃO

4. Atividade Técnica

	Quantidade	Unidade
1 - ATUAÇÃO		
20 - EXECUÇÃO E PROJETO > ATIVIDADES DE A.R.T. -> #A0106 - EDIFÍCIOS DE ALVENARIA PINS RESIDENCIAIS	184,33	M2
20 - EXECUÇÃO E PROJETO > ATIVIDADES DE A.R.T. -> #A0107 - ESTRUTURA DE CONCRETO ARMADO	184,33	M2
20 - EXECUÇÃO E PROJETO > ATIVIDADES DE A.R.T. -> #A0601 - REDE DE AGUA	184,33	M2
20 - EXECUÇÃO E PROJETO > ATIVIDADES DE A.R.T. -> #A0604 - REDE DE ESGOTO	184,33	M2
20 - EXECUÇÃO E PROJETO > ATIVIDADES DE A.R.T. -> #B0120 - TUBULAÇÃO TELEFÔNICA PREDIAL	184,33	M2
20 - EXECUÇÃO E PROJETO > ATIVIDADES DE A.R.T. -> #B0102 - REDE DE DISTRIBUIÇÃO DE ENERGIA ELÉTRICA	184,33	M2

5. Observações

- PROJETO E EXECUCAO DE UMA OBRA RESIDENCIAL CONTENDO PAVIMENTO TERREO E SUPERIOR COM GARAGEM 01 QUARTO 01 SUITE 02 COZINHAS 03 BANHEIROS 01 DESPENSA 02 SALAS E 01 VARANDA COM AREA TOTAL DE 184,33 M2

6. Declarações

7. Entidade de Classe

SEM INDICAÇÃO DE ENTIDADE DE CLASSE

8. Assinaturas

Declaro serem verdadeiras as informações acima

EDSON RIBEIRO MILHOMEM - CPF: 156.824.786-07

_____ de _____ de _____

ANTONIA LIMA OLIVEIRA FILHA - CPF: 345.391.663-87

9. Informações

* A ART é válida somente quando quitada, mediante apresentação do comprovante de pagamento ou conferência no site do Crea.

A autenticidade desta ART pode ser verificada em http://crea-ma.sitac.com.br/publico/ com a chave 40992

Gerada em 07/12/2017 17:40
Chave de impressão: 0zZ1Y
O documento acima foi cadastrado em 25/11/2017 e contém 19 folhas

PM DE AMARANTE
DO MARANHÃO
FL (S) Nº 1.439
Rúbrica:

CERTIDÃO DE ACERVO TÉCNICO
Resolução Nº 1025 de 30 de Outubro de 2009

CREA-MA

Conselho Regional de Engenharia e Agronomia do Maranhão

Nº 672039/2011
Emissão: 11/11/2011
Validade: Indefinida
Chave: bZ61Y
Nº Anterior WEB357952011

CERTIFICAMOS, para os devidos fins, que consta em nossos arquivos a(s) Anotação(ões) de Responsabilidade Técnica - ARTs abaixo discriminada(s):

Descrição

CERTIDÃO DE ACERVO TÉCNICO

Interessado(a)

Profissional: EDSON RIBEIRO MILHOMEM
Registro: 150824706-7
CPF: 225.857.533-87

Tipo de Registro: VISTO PROFISSIONAL
Data Inicial: 19/07/1989
Data Final: Indefinido

Título(s)

GRADUAÇÃO

ENGENHEIRO CIVIL
Atribuição: RES CONFEA 218/73 ART 07.25
Data de Formação: 26/08/1988

ART(s)

247796 [illegible] 274285 270014 [illegible] [illegible] [illegible] [illegible] [illegible] [illegible] [illegible] [illegible] [illegible] [illegible] [illegible] [illegible]

Certidão nº 672039/2011
25/04/2017, 17:40
Chave de Impressão: bZ61Y

A autenticidade deste Certidão pode ser verificada em: https://creamaweb.com/impressos, com a nome: bZ61Y
Impresso em: 25/04/2017 às 17:40:28 por: adapt, ip: 186.247.205.190

PM DE AMARANTE
DO MARANHÃO
FL (S) Nº 1.440
Rúbrica:

ESTADO DO MARANHÃO
PREFEITURA MUNICIPAL DE JOÃO LISBOA

ATESTADO DE CAPACIDADE TÉCNICA

Atestamos para os devidos fins a quem possa interessar, que nos foram prestados com bom desepenho e nada tendo que desabone a conduta do prestador, os serviços descritos abaixo e com as seguintes características:

DADOS DA OBRA/SERVIÇOS	
CONTRATO N°	26.11.01/2021
LOCAL DE REALIZAÇÃO:	Câmara Municipal do Municipio de João Lisboa- MA
PERÍODO DE REALIZAÇÃO:	90 dias a partir de 26 de Novembro de 2021
DADOS DO CONTRATANTE	
NOME:	Câmara Municipal do Municipio de João Lisboa- MA
CNPJ:	10.258.101/0001-10
DADOS DO PROPRIETÁRIO	
NOME:	Câmara Municipal do Municipio de João Lisboa- MA
CNPJ:	10.258.101/0001-10
DADOS DA PESSOA JURÍDICA CONTRATADA	
RAZÃO SOCIAL:	MP Empreendimentos e Locações de Maquinas Eireli
CNPJ:	04.022.585/0001-00
DADOS DOS RESPONSÁVEIS TÉCNICOS DA PESSOA JURÍDICA	
NOME:	Edson Milhomem
TÍTULO PROFISSIONAL:	Engenheiro Civil
REGISTRO NACIONAL PROFISSIONAL (RNP):	1506247067
REGISTRO NO CRE-MA:	MA 150624706-7
DADOS DOS RESPONSÁVEIS TÉCNICOS DO CONTRATANTE	
NOME:	Rombergue Silva dos Santos
TÍTULO PROFISSIONAL:	Engenheiro Civil/ Fiscal de Obras
REGISTRO NACIONAL PROFISSIONAL (RNP):	1505284724
REGISTRO NO CRE-MA:	MA 150528472-4
DESCRIÇÃO DOS SERVIÇOS REALIZADOS	
Reforma e Ampliação da Câmara Municipal de João Lisboa- MA, Tomada de Preço 01/2021	
IDENTIFICAÇÃO DOS SEGNATÁRIO	
REPRESENTANTE DO CONTRATANTE	

Presidente da Câmara Municipal
Ronni Vom Louis Rodrigues
CPF: 974.068.300-25
RG: 255346220034 GEJSP -MA

Engenheiro Civil/ Fiscal de Obras
Rombergue Silva dos Santos
CREA –MA 150528472-4

Prefeitura de
JOÃO LISBOA

1º OFÍCIO EXTRAJUDICIAL | Av. Imperatriz, 1249, Centro, João Lisboa/MA CEP: 65922-000 - Tel: (99) 3535-2228
Poder Judiciário: TJMA. Selo: AUTENTIQ29694P7GDV7CKJ1U20N82, 13/06/2022 16:41:31, Ato: 13.18 Total R$ 5,69 Emol R$ 5,14 FERC R$ 0,15 FADEP R$ 0,20 FEMP R$ 0,20 Consulte em https://selo.tjma.jus.br
E-mail: cartoriolayme@gmail.com | CNPJ: 11.508.224/0001-25 | CNS: 02.969-4

PM DE AMARANTE DO MARANHÃO
FL(A)Nº 1441
Rúbrica:

ESTADO DO MARANHÃO
PREFEITURA MUNICIPAL DE JOÃO LISBOA

ATESTADO DE CAPACIDADE TÉCNICA

Atestamos para os devidos fins a quem possa interessar, que nos foram prestados com bom desepenho e nada tendo que desabone a conduta do prestador, os serviços descritos abaixo e com as seguintes características:

DADOS DA OBRA/SERVIÇOS	
CONTRATO Nº	02.07.01/2021
LOCAL DE REALIZAÇÃO:	Quadra Poliesportiva da Escola do Bairro Norte Sul / João Lisboa
PERÍODO DE REALIZAÇÃO:	60 dias a partir de 02 de Julho de 2021
DADOS DO CONTRATANTE	
NOME:	Prefeitura Municipal de João Lisboa-MA
CNPJ:	07.000.300/0001-10
DADOS DO PROPRIETÁRIO	
NOME:	Prefeitura Municipal de João Lisboa-MA
CNPJ:	07.000.300/0001-10
DADOS DA PESSOA JURÍDICA CONTRATADA	
RAZÃO SOCIAL:	MP Empreendimentos e Locações de Maquinas Eirell
CNPJ:	04.022.585/0001-00
DADOS DOS RESPONSÁVEIS TÉCNICOS DA PESSOA JURÍDICA	
NOME:	Edson Milhomem
TÍTULO PROFISSIONAL:	Engenheiro Civil
REGISTRO NACIONAL PROFISSIONAL (RNP):	1506247067
REGISTRO NO CRE-MA:	MA 150624706-7
DADOS DOS RESPONSÁVEIS TÉCNICOS DO CONTRATANTE	
NOME:	Rombergue Silva dos Santos
TÍTULO PROFISSIONAL:	Engenheiro Civil/ Fiscal de Obras
REGISTRO NACIONAL PROFISSIONAL (RNP):	1505284724
REGISTRO NO CRE-MA:	MA 150528472-4
DESCRIÇÃO DOS SERVIÇOS REALIZADOS	
Reforma da Quadra Poliesportiva da Escola do Bairro Norte Sul, Tomada de Preço 004/2021	
IDENTIFICAÇÃO DOS SEGNATÁRIO	
REPRESENTANTE DO CONTRATANTE	

1º OFÍCIO EXTRAJUDICIAL | Av. Imperatriz, 1249, Centro, João Lisboa/MA CEP: 65922-000 - Tel: (99) 3535-2228
Poder Judiciário TJMA. Selo: AUTENT029694C1WGG8JL50Q66R21, 13/06/2022 16:41:35 Ato: 13.18, Total R$ 5,69 Emol R$ 5,14 FERC R$ 0,15 FADEP R$ 0,20 FEMP R$ 0,20 Consulte em https://selo.tjma.jus.br
E-mail: cartoriolayme@gmail.com | CNPJ: 11.508.224/0001-25 | CNS: 02.969-4

Secretário de Educação
Davison Sormani Almeida Alves
CPF:729.428.193-91
RG: 20729882002-4 SSP -MA

Engenheiro Civil/ Fiscal de Obras
Rombergue Silva dos Santos
CREA - MA 150528472-4

Prefeitura de JOÃO LISBOA

PM DE AMARANTE
DO MARANHÃO - MA
FL (S) Nº 1.442
Rúbrica:

TRIBUNAL DE CONTAS DA UNIÃO

Consulta Consolidada de Pessoa Jurídica

Este relatório tem por objetivo apresentar os resultados consolidados de consultas eletrônicas realizadas diretamente nos bancos de dados dos respectivos cadastros. A responsabilidade pela veracidade do resultado da consulta é do Órgão gestor de cada cadastro consultado. A informação relativa à razão social da Pessoa Jurídica é extraída do Cadastro Nacional da Pessoa Jurídica, mantido pela Receita Federal do Brasil.

Consulta realizada em: 07/06/2022 15:17:50

Informações da Pessoa Jurídica:

Razão Social: **MP EMPREENDIMENTOS E LOCACOES DE MAQUINAS EIRELI**
CNPJ: **04.022.585/0001-00**

Resultados da Consulta Eletrônica:

Órgão Gestor: **TCU**
Cadastro: **Licitantes Inidôneos**
Resultado da consulta: **Nada Consta**

Para acessar a certidão original no portal do órgão gestor, clique AQUI.

Órgão Gestor: **CNJ**
Cadastro: **CNIA - Cadastro Nacional de Condenações Cíveis por Ato de Improbidade Administrativa e Inelegibilidade**
Resultado da consulta: **Sistema do CNJ está indisponível**

Para acessar a certidão original no portal do órgão gestor, clique AQUI.

Órgão Gestor: **Portal da Transparência**
Cadastro: **Cadastro Nacional de Empresas Inidôneas e Suspensas**
Resultado da consulta: **Nada Consta**

Para acessar a certidão original no portal do órgão gestor, clique AQUI.

Órgão Gestor: **Portal da Transparência**
Cadastro: **CNEP - Cadastro Nacional de Empresas Punidas**
Resultado da consulta: **Nada Consta**

Para acessar a certidão original no portal do órgão gestor, clique AQUI.

Obs: A consulta consolidada de pessoa jurídica visa atender aos princípios de simplificação e

PM DE AMARANTE
DO MARANHÃO - MA
FL (S) Nº 1.443
Rúbrica:

racionalização de serviços públicos digitais. Fundamento legal: Lei nº 12.965, de 23 de abril de 2014, Lei nº 13.460, de 26 de junho de 2017, Lei nº 13.726, de 8 de outubro de 2018, Decreto nº 8.638 de 15, de janeiro de 2016.

PM DE AMARANTE DO MARANHÃO - MA
FL (S) Nº 1.499
Rúbrica:

MODELO DE DECLARAÇÃO QUE SOCIOS E DIRIGENTES/ RESPONSAVEIS TECNICOS NÃO SÃO SERVIDORES PÚBLICOS DO Municipo de AMARANTE DO MARANHÃO -MA E EM NENHUM ÓRGÃO PÚBLICO MUNICIPAL, ESTADUAL E FEDERAL

REF: TOMADA DE PREÇOS N° 003/2022
A PREFEITURA DE AMARANTE DO MARANHAO - MA

A empresa **MP EMPREENDIMENTOS E LOCAÇÕES DE MAQUINAS EIRELI)**, CNPJ nº 04.022.585/0001-00 sediada em Rua São Sebastião 12, QD 07, Lote 30, Bairro Caiçara, Cidade João Lisboa-MA, Cep: 65922-000 legal Sr Marcos Paulo Silva Oliveira, portador do RG: 000095886098-0 SSP-MA, CPF: 641.791.333,34, natural de Imperatriz-MA, casado, Empresário, situado na Rua M, 67, Bairro: Jardim Oriental, DECLARA sob as penas da lei que o empresario, socios, dirigentes ou responsaveis tecnicos, não é servidor publico da administração publica da **A PREFEITURA DE AMARANTE DO MARANHÃO –MA** , nem mesmo servidor publico do ESTADO e nem FEDERAL, não estando, portanto, enquadradados nos art 9°, inciso III, da lei 8.666/93, não havendo, também, qualquer outro impeditivo para participar de licitações e firmar contrato com a administração pública. Declaramos ainda ter ciência que a falsidade de declarações resultará na inabilitação desta empresa e caracterizará o crime de que trata o Art. 299 do codigo penal, sem prejuizo de enquadramento em outras figuras penais e das sanções administrativas preveistas na Lei n° 8.666 /93 e alterações posteriores, bem como demais normas pertinentes á especie.

João Lisboa-MA, 13 DE JUNHO DE 2022

MP EMPREENDIMENTOSI **CNPJ: 04.022585/000100**
MARCOS PAULO SILVA OLIVEIRA
Proprietário e Diretor Geral
CPF n.º 641.791.333-34
Carteira de Identidade n.º 095886098-0, SSP/MA

PM DE AMARANTE
DO MARANHÃO - MA
FL (S) Nº 1.445
Rúbrica:

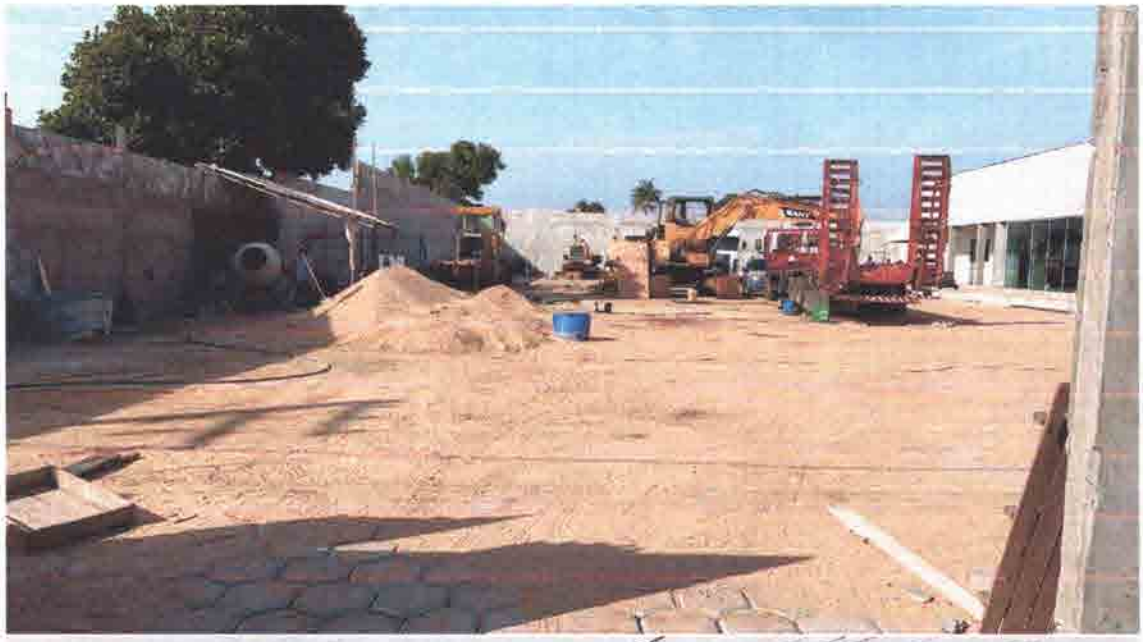

MP EMPREENDIMENTOS E LOCAÇÕES DE MÁQUINAS PESADAS - EIRELI
CNPJ:04.022.585/0001-00**Insc. Est.:** 12.319.788-0
End: Rua São Sebastião 12, Qd 7 Lote 30, Bairro Caiçara **CEP:**65.922-000
Fone: (99) 3525-4122 **E-mail:**mpempreendimentoseservicos@gmail.com **Site:**
www.mpempeserv.com **João Lisboa – MA**

DECLARAÇÃO DE LOCALIZAÇÃO E FUNCIONAMENTO

REF: TOMADA DE PREÇOS N° 003/2022
A PREFEITURA DE AMARANTE DO MARANHAO - MA

Prezados senhores,

Eu, **Marcos Paulo Silva Oliveira**, portador do RG: 000095886098-0 SSP-MA, CPF: 641.791.333,34, natural de Imperatriz - MA, casado, Empresário, situado na Rua M, 67, Bairro: Jardim Oriental, declaro sob as penalidades da lei, que A empresa **MP EMPREENDIMENTOS E LOCAÇÕES DE MAQUINAS EIRELI)**, CNPJ nº 04.022.585/0001-00 sediada em Rua São Sebastião 12, QD 07, Lote 30, Bairro Caiçara, Cidade João Lisboa - MA, Cep: 65922-000, Estado do Maranhão, sendo o local e instalações adequados e compatíveis para o exercício do ramo de atividade da mesma. Declaro ter ciência que o não cumprimento a exigência contida neste edital, ensejará automaticamente na inabilitação desta empresa. Declaro que assumo inteira responsabilidade por todas as informações dispostas nesta declaração, eximindo a **Ref.: TOMADA DE PREÇO 003/2022** de qualquer responsabilidade sobre as informações prestadas por esta empresa..Declaro ainda, ter ciência que "a falsidade de declaração, resultará na inabilitação desta empresa e caracterizará o crime de que trata o Art. 299 do Código Penal, sem prejuízo do enquadramento em outras figuras penais e das sanções administrativas previstas na Lei nº 8.666/93 e alterações posteriores, bem como demais normas pertinentes à espécie".

João Lisboa-MA,13 DE JUNHO DE 2022

MP EMPREENDIMENTOSI **CNPJ: 04.022585/000100**
MARCOS PAULO SILVA OLIVEIRA
Proprietário e Diretor Geral
CPF n.º 641.791.333-34
Carteira de Identidade n.º 095886098-0, SSP/MA

PM DE AMARANTE DO MARANHÃO - MA
FL (3) Nº 1.447
Rubrica:

DECLARAÇÃO DE RENÚNCIA DE VISITA AO LOCAL DA OBRA

REF: TOMADA DE PREÇOS N° 003/2022
A PREFEITURA DE AMARANTE DO MARANHAO - MA

Senhor Pregoeiro,

Atesto para os devidos fins que a empresa **MP EMPREENDIMENTOS E LOCAÇÕES DE MAQUINAS EIRELI**, CNPJ nº 04.022.585/0001-00 sediada em Rua São Sebastião 12, QD 07, Lote 30, Bairro Caiçara, Cidade João Lisboa-MA, Cep: 65922-000 legal Sr **Marcos Paulo Silva Oliveira**, portador do RG: 000095886098-0 SSP-MA, CPF: 641.791.333,34, natural de Imperatriz-MA, casado, Empresário, situado na Rua M, 67, Bairro: Jardim Oriental, visitou, no dia **13 DE JUNHO de 2022**, o local onde serão desenvolvidos os serviços, objeto deste Edital, constatando as condições e peculiaridades inerentes a natureza dos trabalhos e ao ambiente onde os mesmos serão executados, conforme exigido no Edital, recebendo informações pertinentes ao cumprimento das obrigações conforme determinado no art. 30, inciso III, da Lei n° 8.666/93 e alterações posteriores, também declaramos ser responsaveis por todo o ônus referente a Obra. Portanto não realizamos a visita com o Engenheiro ou Secretario Ambiental da ***Prefeitura*** por questões de compatibilidade de datas e horários, por sua vez, **declaramos que tomamos informações de todos os dados e elementos necessários a perfeita elaboração da proposta comercial, responsabilizando se por manter as garantias que vinculam nossa proposta comercial, responsabilizando por manter as garantias que vincularem a nossa proposta ao presente processo licitatorio, em nome da empresa que represento, aceitando todo e qualque ônus. Declaramos dispensar a visita tecnica da referida prefeitura, e que diante disso aceitamos todos e quasquer recomendação da mesma, assumindo todo o ÔNUS do preço oferecido proposto pela nossa empresa.**

João Lisboa-MA, 13 DE JUNHO DE 2022

MP EMPREENDIMENTOSI **CNPJ: 04.022585/000100**
MARCOS PAULO SILVA OLIVEIRA
Proprietário e Diretor Geral
CPF n.º 641.791.333-34
Carteira de Identidade n.º 095886098-0, SSP/MA
MA

PM DE AMARANTE DO MARANHÃO - MA
FL (S) Nº 1.448
Rúbrica:

MODELO DA DECLARAÇÃO DE CONCORDÂNCIA COM OSTERMOS DO EDITAL

REF: TOMADA DE PREÇOS N° 003/2022
A PREFEITURA DE AMARANTE DO MARANHAO - MA

Senhor Pregoeiro,

A MP EMPREENDIMENTOS E LOCAÇÕES DE MÁQUINAS EIRELI – EPP, CNPJ n.º 04.022.585/0001-00, Inscrição Estadual n.º 12.319.788-0, sediada na Rua São Sebastião, n.º 12, Quadra 07, Lote 30, bairro Caiçara, CEP n.º 65.922-000, cidade João Lisboa, estado Maranhão, por intermédio do seu único proprietário, o Sr. MARCOS PAULO SILVA OLIVEIRA, portador do CPF sob o n.º 641.791.333-34, Carteira de Identidade sob n.º 095886098-0, SSP/MA, em atendimento ao disposto no Edital da **Ref.: TOMADA DE PREÇO 003/2022, PREFEITURA DE AMARANTE DO MARANHÃO –MA** , vem perante Vossas Senhorias declarar que aceita todas as condições do Edital e que tem pleno conhecimento de todas as especificações técnicas necessárias à execução da prestação de serviços, seguindo todos os regimentos do que dispõe a lei de licitações.

João Lisboa-MA, 13 DE JUNHO DE 2022

MP EMPREENDIMENTOSI **CNPJ: 04.022585/000100**
MARCOS PAULO SILVA OLIVEIRA
Proprietário e Diretor Geral
CPF n.º 641.791.333-34
Carteira de Identidade n.º 095886098-0, SSP/MA
MA

EMPREENDIMENTOS

PM DE AMARANTE
DO MARANHÃO - MA
FL (S) Nº 1449
Rúbrica:

DECLARAÇÃO DE EMPRESA DE PEQUENO PORTE

REF: TOMADA DE PREÇOS N° 003/2022
A PREFEITURA DE AMARANTE DO MARANHAO - MA

Senhor Pregoeiro,

A **MP EMPREENDIMENTOS E LOCAÇÕES DE MÁQUINAS EIRELI – EPP**, CNPJ n.º 04.022.585/0001-00, Inscrição Estadual n.º 12.319.788-0, sediada na Rua São Sebastião, n.º 12, Quadra 07, Lote 30, bairro Caiçara, CEP n.º 65.922-000, cidade João Lisboa, estado Maranhão, por intermédio do seu único proprietário, o Sr. MARCOS PAULO SILVA OLIVEIRA, portador do CPF sob o n.º 641.791.333-34, Carteira de Identidade sob n.º 095886098-0, SSP/MA, DECLARA, para os devidos fins do disposto na Lei Complementar nº 123/2006, sob as sanções administrativas cabíveis e sob as penas da lei, que esta Empresa, na presente data, enquadra-se como:

(X) EMPRESA DE PEQUENO PORTE, conforme inciso II do artigo 3º da Lei Complementar nº 123, de 14/12/2006.

A **MP EMPREENDIMENTOS E LOCAÇÕES DE MÁQUINAS EIRELI – EPP** declara, ainda, que a empresa está excluída das vedações constantes do parágrafo 4º do artigo 3º da Lei Complementar nº 123, de 14 de dezembro de 2006.

João Lisboa-MA, 13 DE JUNHO DE 2022

MP EMPREENDIMENTOSI **CNPJ: 04.022585/000100**
MARCOS PAULO SILVA OLIVEIRA
Proprietário e Diretor Geral
CPF n.º 641.791.333-34
Carteira de Identidade n.º 095886098-0, SSP/MA

PM DE AMARANTE DO MARANHÃO - MA
FL (S) Nº 1.450
Rúbrica:

DECLARAÇÃO DE INEXISTÊNCIA DE FATO SUPERVENIENTE IMPEDITIVOS DE HABILITAÇÃO

REF: TOMADA DE PREÇOS N° 003/2022
A PREFEITURA DE AMARANTE DO MARANHAO - MA

Senhor Pregoeiro,

A **MP EMPREENDIMENTOS E LOCAÇÕES DE MÁQUINAS EIRELI – EPP**, CNPJ n.º 04.022.585/0001-00, Inscrição Estadual n.º 12.319.788-0, sediada na Rua São Sebastião, n.º 12, Quadra 07, Lote 30, bairro Caiçara, CEP n.º 65.922-000, cidade João Lisboa, estado Maranhão, por intermédio do seu único proprietário, o Sr. MARCOS PAULO SILVA OLIVEIRA, portador do CPF sob o n.º 641.791.333-34, Carteira de Identidade sob n.º 095886098-0, SSP/MA, DECLARA, sob as penas da Lei, nos termos do artigo 32, § 2.°, da Lei Federal Nº 8.666/93, que até a presente data nenhum fato ocorreu que a inabilite a participar do **REF: TOMADA DE PREÇO 003/2022**, e que contra ela não existe nenhum pedido de falência ou recuperação judicial.

João Lisboa-MA, 13 DE JUNHO DE 2022

MP EMPREENDIMENTOS/ **CNPJ: 04.022585/000100**
MARCOS PAULO SILVA OLIVEIRA
Proprietário e Diretor Geral
CPF n.º 641.791.333-34
Carteira de Identidade n.º 095886098-0, SSP/MA

PM DE AMARANTE DO MARANHÃO - MA
FL (S) Nº 351
Rúbrica:

DECLARAÇÃO DE CUMPRIMENTO DO INC. V DO ART. 27 DA LEI 8.666/93

REF: TOMADA DE PREÇOS N° 003/2022
A PREFEITURA DE AMARANTE DO MARANHAO - MA

Senhor Pregoeiro,

A **MP EMPREENDIMENTOS E LOCAÇÕES DE MÁQUINAS EIRELI – EPP**, CNPJ n.º 04.022.585/0001-00, Inscrição Estadual n.º 12.319.788-0, sediada na Rua São Sebastião, n.º 12, Quadra 07, Lote 30, bairro Caiçara, CEP n.º 65.922-000, cidade João Lisboa, estado Maranhão, por intermédio do seu único proprietário, o Sr. MARCOS PAULO SILVA OLIVEIRA, portador do CPF sob o n.º 641.791.333-34, Carteira de Identidade sob n.º 095886098-0, SSP/MA, DECLARA, para fins do disposto no inc. V do art. 27 da Lei nº 8.666, de 21 de junho de 1993, acrescido pela Lei nº 9.854, de 27 de outubro de 1999, que não emprega menor de dezoito anos em trabalho noturno, perigoso ou insalubre e não emprega menor de dezesseis anos.

Ressalva: **(X) NÃO** emprega menor, a partir de quatorze anos, na condição de aprendiz.

João Lisboa-MA, 13 DE JUNHO DE 2022

MP EMPREENDIMENTOSI **CNPJ: 04.022585/000100**
MARCOS PAULO SILVA OLIVEIRA
Proprietário e Diretor Geral
CPF n.º 641.791.333-34
Carteira de Identidade n.º 095886098-0, SSP/MA

PM DE AMARANTE DO MARANHÃO - MA
FL (S) Nº 1.453
Rúbrica:

Tomada de Preços: nº 003/2022
Processo Administrativo: nº: 104/2022
Objeto: Contratação de empresa de engenharia para execução dos serviços de construção de um campo de futebol, localizado no Povoado Pindarezinho, Município de Amarante do Maranhão - MA

DOCUMENTOS HABILITAÇÃO

PMI DE AMARANTE
DO MARANHÃO - MA
FL (9) Nº 1.454
Rúbrica:

CONTROLADORIA-GERAL DA UNIÃO

Certidão negativa correcional (CGU-PJ, CEIS, CNEP e CEPIM)

Consultado: **i.o.s empreendimentos eireli**

CPF/CNPJ: **19.541.608/0001-51**

Certifica-se que, em consulta aos cadastros CGU-PJ, CEIS, CNEP e CEPIM mantidos pela Corregedoria-Geral da União, **NÃO CONSTAM** registros de penalidades vigentes relativas ao CNPJ/CPF consultado.

Destaca-se que, nos termos da legislação vigente, os referidos cadastros consolidam informações prestadas pelos entes públicos, de todos os Poderes e esferas de governo.

O Sistema CGU-PJ consolida os dados sobre o andamento dos processos administrativos de responsabilização de entes privados no Poder Executivo Federal.

O Cadastro Nacional de Empresas Inidôneas e Suspensas (CEIS) apresenta a relação de empresas e pessoas físicas que sofreram sanções que implicaram a restrição de participar de licitações ou de celebrar contratos com a Administração Pública.

O Cadastro Nacional de Empresas Punidas (CNEP) apresenta a relação de empresas que sofreram qualquer das punições previstas na Lei nº 12.846/2013 (Lei Anticorrupção).

O Cadastro de Entidades Privadas sem Fins Lucrativos Impedidas (CEPIM) apresenta a relação de entidades privadas sem fins lucrativos que estão impedidas de celebrar novos convênios, contratos de repasse ou termos de parceria com a Administração Pública Federal, em função de irregularidades não resolvidas em convênios, contratos de repasse ou termos de parceria firmados anteriormente.

Certidão emitida às 17:59:21 do dia 10/06/2022 , com validade até o dia 10/07/2022.

Link para consulta da verificação da certidão https://certidoes.cgu.gov.br/

Código de controle da certidão: YgTEfwMusKXZ2DiMajR1

Qualquer rasura ou emenda invalidará este documento.

PM DE AMARANTE
DO MARANHÃO - MA
FL (3) Nº 1.455
Rúbrica:

3

CONTROLADORIA-GERAL DA UNIÃO

Certidão negativa correcional (CGU-PJ, CEIS, CNEP e CEPIM)

Consultado: **ANANIAS FERREIRA PAIVA NETO**

CPF/CNPJ: **642.429.193-87**

Certifica-se que, em consulta aos cadastros CGU-PJ, CEIS, CNEP e CEPIM mantidos pela Corregedoria-Geral da União, **NÃO CONSTAM** registros de penalidades vigentes relativas ao CNPJ/CPF consultado.

Destaca-se que, nos termos da legislação vigente, os referidos cadastros consolidam informações prestadas pelos entes públicos, de todos os Poderes e esferas de governo.

O Sistema CGU-PJ consolida os dados sobre o andamento dos processos administrativos de responsabilização de entes privados no Poder Executivo Federal.

O Cadastro Nacional de Empresas Inidôneas e Suspensas (CEIS) apresenta a relação de empresas e pessoas físicas que sofreram sanções que implicaram a restrição de participar de licitações ou de celebrar contratos com a Administração Pública.

O Cadastro Nacional de Empresas Punidas (CNEP) apresenta a relação de empresas que sofreram qualquer das punições previstas na Lei nº 12.846/2013 (Lei Anticorrupção).

O Cadastro de Entidades Privadas sem Fins Lucrativos Impedidas (CEPIM) apresenta a relação de entidades privadas sem fins lucrativos que estão impedidas de celebrar novos convênios, contratos de repasse ou termos de parceria com a Administração Pública Federal, em função de irregularidades não resolvidas em convênios, contratos de repasse ou termos de parceria firmados anteriormente.

Certidão emitida às 17:59:48 do dia 10/06/2022 , com validade até o dia 10/07/2022.

Link para consulta da verificação da certidão https://certidoes.cgu.gov.br/

Código de controle da certidão: 9YaqcuHIbHyRhz3XNgTC

Qualquer rasura ou emenda invalidará este documento.

PM DE AMARANTE
DO MARANHÃO - MA
FL (S) Nº 1.456
Rúbrica:

CONTROLADORIA-GERAL DA UNIÃO

Certidão negativa correcional (ePAD e CGU-PAD)

Consultado: **ANANIAS FERREIRA PAIVA NETO**

CPF/CNPJ: **642.429.193-87**

Certifica-se que, em consulta aos sistemas ePAD e CGU-PAD, **NÃO CONSTAM** registros de penalidades vigentes relativas ao CPF consultado.

Destaca-se que, nos termos da legislação vigente, os sistemas ePAD e CGU-PAD consolidam informações prestadas pelas unidades do Poder Executivo federal supervisionadas pela Controladoria-Geral da União, e não substituem as informações constantes dos assentamentos funcionais.

O Sistema de Gestão de Processos Disciplinares (CGU-PAD) e o Sistema ePAD consolidam informações sobre os procedimentos disciplinares no âmbito dos órgãos, entidades, empresas públicas e sociedades de economia mista do Poder Executivo Federal.

Certidão emitida às 17:59:48 do dia 10/06/2022 , com validade até o dia 10/07/2022.

Link para consulta da verificação da certidão https://certidoes.cgu.gov.br/

Código de controle da certidão: Yvzzc9qv9RF36SzKgdPF

Qualquer rasura ou emenda invalidará este documento.

FILTROS APLICADOS:

CPF / CNPJ: 10.541.608/0001-51

LIMPAR

Data da consulta: 10/06/2022 08:33:09
Data da última atualização: 09/06/2022 16:00:03

DETALHAR	CNPJ/CPF DO SANCIONADO	NOME DO SANCIONADO	UF DO SANCIONADO	ÓRGÃO/ENTIDADE SANCIONADORA	TIPO DA SANÇÃO	DATA DE PUBLICAÇÃO DA SANÇÃO	QUANTIDADE
Nenhum registro encontrado							

PM DE AMARANTE DO MARANHÃO - MA
FL(S) Nº 1457
Rúbrica:

FILTROS APLICADOS:

CPF / CNPJ: 64242919387

LIMPAR

PMI DE AMARANTE DO MARANHÃO - MA FL (S) Nº 1.458 Rúbrica:

Data da consulta: 10/06/2022 08:33:09

Data da última atualização: 09/06/2022 16:00:03

DETALHAR	CNPJ/CPF DO SANCIONADO	NOME DO SANCIONADO	UF DO SANCIONADO	ÓRGÃO/ENTIDADE SANCIONADORA	TIPO DA SANÇÃO	DATA DE PUBLICAÇÃO DA SANÇÃO	QUANTIDADE
Nenhum registro encontrado							

FL(S) Nº 1.459
Rubrica

Improbidade Administrativa e Inelegibilidade

Certidão Negativa

Certifico que nesta data (10/06/2022 às 09:24) NÃO CONSTA no Cadastro Nacional de Condenações Cíveis por Ato de Improbidade Administrativa e Inelegibilidade registros de condenação com trânsito em julgado ou sanção ativa quanto ao CNPJ nº 19.541.608/0001-51.

A condenação por atos de improbidade administrativa não implica automático e necessário reconhecimento da inelegibilidade do condenado.
Para consultas sobre inelegibilidade acesse portal do TSE em http://divulgacandcontas.tse.jus.br/

Esta certidão é expedida gratuitamente. Sua autenticidade pode ser por meio do número de controle 62A3.37FD.DEC3.C869 no seguinte endereço: https://www.cnj.jus.br/improbidade_adm/autenticar_certidao.php

PM DE AMARANTE
DO MARANHÃO - MA
FL (3) Nº 1.460
Rúbrica:

Certidão Negativa

Certifico que nesta data (10/06/2022 às 09:26) NÃO CONSTA no Cadastro Nacional de Condenações Cíveis por Ato de Improbidade Administrativa e Inelegibilidade registros de condenação com trânsito em julgado ou sanção ativa quanto ao CPF nº 642.429.193-87.

A condenação por atos de improbidade administrativa não implica automático e necessário reconhecimento da inelegibilidade do condenado.
Para consultas sobre inelegibilidade acesse portal do TSE em http://divulgacandcontas.tse.jus.br/

Esta certidão é expedida gratuitamente. Sua autenticidade pode ser por meio do número de controle 62A3.3892.614E.9018 no seguinte endereço: https://www.cnj.jus.br/improbidade_adm/autenticar_certidao.php

PM DE AMARANTE
DO MARANHÃO - MA
FL (S) Nº 1.461
Rúbrica:

TRIBUNAL DE CONTAS DA UNIÃO

CERTIDÃO NEGATIVA

DE

LICITANTES INIDÔNEOS

Nome completo: **i.o.s empreendimentos eireli**

CPF/CNPJ: **19.541.608/0001-51**

O Tribunal de Contas da União CERTIFICA que, na presente data, o (a) requerente acima identificado(a) NÃO CONSTA da relação de responsáveis inidôneos para participar de licitação na administração pública federal, por decisão deste Tribunal, nos termos do art. 46 da Lei nº 8.443/92 (Lei Orgânica do TCU).

Não constam da relação consultada para emissão desta certidão os responsáveis ainda não notificados do teor dos acórdãos condenatórios, aqueles cujas condenações tenham tido seu prazo de vigência expirado, bem como aqueles cujas apreciações estejam suspensas em razão de interposição de recurso com efeito suspensivo ou de decisão judicial.

Certidão emitida às 09:29:17 do dia 10/06/2022, com validade de trinta dias a contar da emissão.

A veracidade das informações aqui prestadas podem ser confirmadas no sítio https://contas.tcu.gov.br/ords/f?p=INABILITADO:5

Código de controle da certidão: AFW9100622092917

Atenção, qualquer rasura ou emenda invalidará este documento.

PM DE AMARANTE
DO MARANHÃO - MA
FL (S) Nº 1.462
Rúbrica:

TRIBUNAL DE CONTAS DA UNIÃO

CERTIDÃO NEGATIVA

DE

LICITANTES INIDÔNEOS

(Válida somente com a apresentação do CPF)

Nome completo: **ANANIAS FERREIRA PAIVA NETO**

CPF/CNPJ: **642.429.193-87**

O Tribunal de Contas da União CERTIFICA que, na presente data, o (a) requerente acima identificado(a) NÃO CONSTA da relação de responsáveis inidôneos para participar de licitação na administração pública federal, por decisão deste Tribunal, nos termos do art. 46 da Lei nº 8.443/92 (Lei Orgânica do TCU).

Não constam da relação consultada para emissão desta certidão os responsáveis ainda não notificados do teor dos acórdãos condenatórios, aqueles cujas condenações tenham tido seu prazo de vigência expirado, bem como aqueles cujas apreciações estejam suspensas em razão de interposição de recurso com efeito suspensivo ou de decisão judicial.

Certidão emitida às 09:29:53 do dia 10/06/2022, com validade de trinta dias a contar da emissão.

A veracidade das informações aqui prestadas podem ser confirmadas no sítio https://contas.tcu.gov.br/ords/f?p=INABILITADO:5

Código de controle da certidão: 39GT100622092953

Atenção: qualquer rasura ou emenda invalidará este documento.

PM DE AMARANTE
DO MARANHÃO - MA
FL (3) Nº 1.463
Rúbrica:

11

Prefeitura Municipal de Amarante do Maranhão - MA
Av. Deputado La Rocque, 1229, Centro.
CEP: 65923-000 - CNPJ: 06.157.846/0001-16

COMISSÃO PERMANENTE DE LICITAÇÃO – CPL
E-mail: cpl_amarante@outlook.com / https://http://amarante.ma.gov.br

CERTIFICADO DE REGISTRO CADASTRAL – CRC

CRC Nº: 003/2022

CNPJ/CPF Nº: 19.541.608/0001-51

RAZÃO SOCIAL/NOME: I.O.S EMPREENDIMENTOS EIRELI

CÓDIGO E DESCRIÇÃO DA ATIVIDADE ECONÔMICA:

71.12-0-00 - SERVIÇOS DE ENGENHARIA
02.30-6-00 - ATIVIDADES DE APOIO À PRODUÇÃO FLORESTAL
19.21-7-00 - FABRICAÇÃO DE PRODUTOS DO REFINO DE PETRÓLEO
37.02-9-00 - ATIVIDADES RELACIONADAS A ESGOTO, EXCETO A GESTÃO DE REDES
38.11-4-00 - COLETA DE RESÍDUOS NÃO-PERIGOSOS
38.12-2-00 - COLETA DE RESÍDUOS PERIGOSOS
38.22-0-00 - TRATAMENTO E DISPOSIÇÃO DE RESÍDUOS PERIGOSOS
38.32-7-00 - RECUPERAÇÃO DE MATERIAIS PLÁSTICOS
41.20-4-00 - CONSTRUÇÃO DE EDIFÍCIOS
42.11-1-01 - CONSTRUÇÃO DE RODOVIAS E FERROVIAS
42.11-1-02 - PINTURA PARA SINALIZAÇÃO EM PISTAS RODOVIÁRIAS E AEROPORTOS
42.12-0-00 - CONSTRUÇÃO DE OBRAS DE ARTE ESPECIAIS
42.13-8-00 - OBRAS DE URBANIZAÇÃO - RUAS, PRAÇAS E CALÇADAS
42.21-9-01 - CONSTRUÇÃO DE BARRAGENS E REPRESAS PARA GERAÇÃO DE ENERGIA ELÉTRICA
42.21-9-02 - CONSTRUÇÃO DE ESTAÇÕES E REDES DE DISTRIBUIÇÃO DE ENERGIA ELÉTRICA
42.21-9-03 - MANUTENÇÃO DE REDES DE DISTRIBUIÇÃO DE ENERGIA ELÉTRICA
42.22-7-01 - CONSTRUÇÃO DE REDES DE ABASTECIMENTO DE ÁGUA, COLETA DE ESGOTO E CONSTRUÇÕES CORRELATAS, EXCETO OBRAS DE IRRIGAÇÃO
42.92-8-01 - MONTAGEM DE ESTRUTURAS METÁLICAS
42.92-8-02 - OBRAS DE MONTAGEM INDUSTRIAL
42.99-5-01 - CONSTRUÇÃO DE INSTALAÇÕES ESPORTIVAS E RECREATIVAS
42.99-5-99 - OUTRAS OBRAS DE ENGENHARIA CIVIL NÃO ESPECIFICADAS ANTERIORMENTE
43.11-8-01 - DEMOLIÇÃO DE EDIFÍCIOS E OUTRAS ESTRUTURAS

PREFEITURA MUNICIPAL DE AMARANTE DO MARANHÃO-MA
CNPJ: 06.157.846/0001-16
DOCUMENTO CONFERE COM O ORIGINAL
Em 13/06/2022

PREFEITURA DE AMARANTE
UM NOVO TEMPO

Prefeitura Municipal de Amarante do Maranhão - MA
Av. Deputado La Rocque, 1229, Centro.
CEP: 65923-000 - CNPJ: 06.157.846/0001-16

COMISSÃO PERMANENTE DE LICITAÇÃO – CPL
E-mail: cpl_amarante@outlook.com / https://http://amarante.ma.gov.br

43.11-8-02 - PREPARAÇÃO DE CANTEIRO E LIMPEZA DE TERRENO
43.12-6-00 - PERFURAÇÕES E SONDAGENS
43.13-4-00 - OBRAS DE TERRAPLENAGEM
43.21-5-00 - INSTALAÇÃO E MANUTENÇÃO ELÉTRICA
43.22-3-01 - INSTALAÇÕES HIDRÁULICAS, SANITÁRIAS E DE GÁS
43.22-3-02 - INSTALAÇÃO E MANUTENÇÃO DE SISTEMAS CENTRAIS DE AR CONDICIONADO, DE VENTILAÇÃO E REFRIGERAÇÃO
43.22-3-03 - INSTALAÇÕES DE SISTEMA DE PREVENÇÃO CONTRA INCÊNDIO
43.29-1-04 - MONTAGEM E INSTALAÇÃO DE SISTEMAS E EQUIPAMENTOS DE ILUMINAÇÃO E SINALIZAÇÃO EM VIAS PÚBLICAS, PORTOS E AEROPORTOS
43.30-4-04 - SERVIÇOS DE PINTURA DE EDIFÍCIOS EM GERAL
43.30-4-05 - APLICAÇÃO DE REVESTIMENTOS E DE RESINAS EM INTERIORES E EXTERIORES
43.91-6-00 - OBRAS DE FUNDAÇÕES
43.99-1-01 - ADMINISTRAÇÃO DE OBRAS
45.11-1-01 - COMÉRCIO A VAREJO DE AUTOMÓVEIS, CAMIONETAS E UTILITÁRIOS NOVOS
45.11-1-02 - COMÉRCIO A VAREJO DE AUTOMÓVEIS, CAMIONETAS E UTILITÁRIOS USADOS
45.11-1-03 - COMÉRCIO POR ATACADO DE AUTOMÓVEIS, CAMIONETAS E UTILITÁRIOS NOVOS E USADOS
45.20-0-01 - SERVIÇOS DE MANUTENÇÃO E REPARAÇÃO MECÂNICA DE VEÍCULOS AUTOMOTORES
45.30-7-05 - COMÉRCIO A VAREJO DE PNEUMÁTICOS E CÂMARAS-DE-AR
46.23-1-01 - COMÉRCIO ATACADISTA DE ANIMAIS VIVOS
46.23-1-09 - COMÉRCIO ATACADISTA DE ALIMENTOS PARA ANIMAIS

ENDEREÇO DA EMPRESA: RUA 05, Nº 12, CONJ RES PQ NACIONAL 1, CENTRO, MATOES DO NORTE/MA.

VALIDADE: 180 (Cento e Oitenta) dias a partir da data de emissão.

DATA DE EMISSÃO: AMARANTE DO MARANHÃO (MA), 07 DE ABRIL 2022

Certifico de que a empresa acima identificada está devidamente cadastrada nesta Prefeitura Municipal, nos termos do art. 34 da Lei nº 8.666/93 e do Decreto Municipal nº 016/2021.

Este certificado não substitui os documentos exigidos nos artigos 28 a 31 da Lei nº 8.666, de 1993.

PREFEITURA MUNICIPAL DE AMARANTE DO MARANHÃO-MA
CNPJ: 06.157.846/0001-16
DOCUMENTO CONFERE COM O ORIGINAL

Em 13/06/2022

PM DE AMARANTE
DO MARANHÃO - MA
FL (S) Nº 1.465
Rúbrica:

13

Prefeitura Municipal de Amarante do Maranhão - MA
Av. Deputado La Rocque, 1229, Centro.
CEP: 65923-000 - CNPJ: 06.157.846/0001-16

COMISSÃO PERMANENTE DE LICITAÇÃO – CPL
E-mail: cpl_amarante@outlook.com / https://http://amarante.ma.gov.br

Valdenilson de Sousa Costa
PRESIDENTE DA COMISSÃO PERMANENTE DE LICITAÇÃO

PREFEITURA MUNICIPAL DE
AMARANTE DO MARANHÃO-MA
CNPJ: 06.157.846/0001-16
DOCUMENTO CONFERE
COM O ORIGINAL
Em 13 / 06 / 2022

PM DE AMARANTE
DO MARANHÃO - MA
FL (S) Nº 1.466
Rúbrica:

Ministério da Economia
Secretaria Especial de Desburocratização, Gestão e Governo Digital
Secretaria de Gestão

Sistema de Cadastramento Unificado de Fornecedores - SICAF

Certificado de Registro Cadastral - CRC

(Emissão conforme art. 17 da Instrução Normativa nº 03, de 26 abril de 2018)

CNPJ: **19.541.608/0001-51**
Razão Social: **i.o.s empreendimentos eireli**

Atividade Econômica Principal:

7112-0/00 - SERVIÇOS DE ENGENHARIA

Endereço:

RUA 05, 12 - CONJ RES PQ NACIONAL 1 - CENTRO - MATÕES DO NORTE / Maranhão

Observações:

A veracidade das informações poderá ser verificada no endereço www.comprasgovernamentais.gov.br.
Este certificado não substitui os documentos enumerados nos artigos 28 a 31 da Lei nº 8.666, de 1993.

PM DE AMARANTE
DO MARANHÃO - MA
FL (S) Nº 1.467
Rúbrica:

Ministério da Economia
Secretaria Especial de Desburocratização, Gestão e Governo Digital
Secretaria de Gestão

Sistema de Cadastramento Unificado de Fornecedores - SICAF

Relatório Nível VI - Qualificação Econômico-Financeira

Dados do Fornecedor

CNPJ: **19.541.608/0001-51** DUNS®: **90*****03**
Razão Social: **i.o.s empreendimentos eireli**
Nome Fantasia: **IOS EMPREENDIMENTOS**
Situação do Fornecedor: **Credenciado**

Dados do Nível

Situação do Nível: **Cadastrado**

Dados do Balanço Anual - 01/2021

Exercício Financeiro:
Período: **01/2021 a 12/2021** Validade: **12/2022**

Certidão de Falência / Recuperação
Data de Validade: **31/12/2022**
Código de Controle: **0F9D92B8A5**

PM DE AMARANTE
DO MARANHÃO - MA
FL (S) Nº 1.468
Rúbrica:

16

Ministério da Economia
Secretaria Especial de Desburocratização, Gestão e Governo Digital
Secretaria de Gestão

Sistema de Cadastramento Unificado de Fornecedores - SICAF

Relatório Nível V - Qualificação Técnica

Dados do Fornecedor

CNPJ: **19.541.608/0001-51** DUNS®: **90*****03**
Razão Social: **i.o.s empreendimentos eireli**
Nome Fantasia: **IOS EMPREENDIMENTOS**
Situação do Fornecedor: **Credenciado**

Dados do Nível

Situação do Nível: **Cadastrado**

Entidades de Classe

Entidade e UF	Nº Registro	Data de Validade
CREA - MA	867419/22	30/06/2022
CREA	867419/22	30/06/2022

PM DE AMARANTE
DO MARANHÃO - MA
FL (S) Nº 1.469
Rúbrica:

17

Ministério da Economia
Secretaria Especial de Desburocratização, Gestão e Governo Digital
Secretaria de Gestão

Sistema de Cadastramento Unificado de Fornecedores - SICAF

Relatório Nível IV - Regularidade Fiscal Estadual/Distrital e Municipal

Dados do Fornecedor

CNPJ: **19.541.608/0001-51** DUNS®: **90*****03**
Razão Social: **i.o.s empreendimentos eireli**
Nome Fantasia: **IOS EMPREENDIMENTOS**
Situação do Fornecedor: **Credenciado**

Dados do Nível

Situação do Nível: **Cadastrado**

Inscrição Estadual e Municipal

Inscrição Estadual: **124283497**
Inscrição Municipal: **140-6**

Comprovante de Regularidade Estadual/Distrital

Tipo de Comprovante: **Certidão** Data de Validade: **23/09/2022**
Código de Controle: **086955/22**

Comprovante de Regularidade Municipal

Tipo de Comprovante: **Certidão** Data de Validade: **09/06/2022**
Código de Controle: **:D8A4E572D866AA45DA78418D9D2FF9F9**

PM DE AMARANTE
DO MARANHÃO - MA
FL (S) Nº 1.470
Rubrica:

Ministério da Economia
Secretaria Especial de Desburocratização, Gestão e Governo Digital
Secretaria de Gestão

Sistema de Cadastramento Unificado de Fornecedores - SICAF

Relatório Nível III - Regularidade Fiscal e Trabalhista Federal

Dados do Fornecedor

CNPJ: **19.541.608/0001-51** DUNS®: **90*****03**
Razão Social: **i.o.s empreendimentos eireli**
Nome Fantasia: **IOS EMPREENDIMENTOS**
Situação do Fornecedor: **Credenciado** Data de Vencimento do Cadastro: **10/04/2023**

Dados do Nível

Situação do Nível: **Cadastrado**

Comprovante de Regularidade da Receita Federal e PGFN

Tipo de Comprovante: **Certidão** Data de Validade: **06/08/2022**
Código de Controle: **E78409C02A2108E9**

Comprovante de Regularidade do FGTS

Tipo de Comprovante: **Certidão** Data de Validade: **30/06/2022**
Código de Controle: **2022060100021292749148**

Comprovante de Regularidade do TST

Tipo de Comprovante: **Certidão** Data de Validade: **28/11/2022**
Código de Controle: **174315452022**

PM DE AMARANTE
DO MARANHÃO - MA
FL (S) Nº 1.471
Rúbrica:

Ministério da Economia
Secretaria Especial de Desburocratização, Gestão e Governo Digital
Secretaria de Gestão

Sistema de Cadastramento Unificado de Fornecedores - SICAF

Relatório de Credenciamento

Dados do Fornecedor

CNPJ: **19.541.608/0001-51** DUNS®: **90*****03**
Razão Social: **i.o.s empreendimentos eireli**
Nome Fantasia: **IOS EMPREENDIMENTOS**
Situação do Fornecedor: **Credenciado** Data de Vencimento do Cadastro: **10/04/2023**

Dados do Nível

Situação do Nível: **Cadastrado**

Dados do Fornecedor

Porte da Empresa: **Empresa de Pequeno Porte**
Natureza Jurídica: **EMPRESA INDIVIDUAL DE RESPONSABILIDADE LIMITADA (DE NATUREZA EMPRESÁRIA)**
Capital Social: **R$ 3.500.000,00** Data de Abertura da Empresa: **06/01/2014**
CNAE Primário: **7112-0/00 - SERVIÇOS DE ENGENHARIA**

CNAE Secundário 1: **0230-6/00 - ATIVIDADES DE APOIO À PRODUÇÃO FLORESTAL**
CNAE Secundário 2: **1921-7/00 - FABRICAÇÃO DE PRODUTOS DO REFINO DE PETRÓLEO**
CNAE Secundário 3: **3702-9/00 - ATIVIDADES RELACIONADAS A ESGOTO, EXCETO A**
CNAE Secundário 4: **3811-4/00 - COLETA DE RESÍDUOS NÃO-PERIGOSOS**
CNAE Secundário 5: **3812-2/00 - COLETA DE RESÍDUOS PERIGOSOS**
CNAE Secundário 6: **3822-0/00 - TRATAMENTO E DISPOSIÇÃO DE RESÍDUOS PERIGOSOS**
CNAE Secundário 7: **3832-7/00 - RECUPERAÇÃO DE MATERIAIS PLÁSTICOS**
CNAE Secundário 8: **4120-4/00 - CONSTRUÇÃO DE EDIFÍCIOS**
CNAE Secundário 9: **4211-1/01 - CONSTRUÇÃO DE RODOVIAS E FERROVIAS**
CNAE Secundário 10: **4211-1/02 - PINTURA PARA SINALIZAÇÃO EM PISTAS RODOVIÁRIAS E**
CNAE Secundário 11: **4212-0/00 - CONSTRUÇÃO DE OBRAS-DE-ARTE ESPECIAIS**
CNAE Secundário 12: **4213-8/00 - OBRAS DE URBANIZAÇÃO - RUAS, PRAÇAS E CALÇADAS**
CNAE Secundário 13: **4221-9/01 - CONSTRUÇÃO DE BARRAGENS E REPRESAS PARA GERAÇÃO**
CNAE Secundário 14: **4221-9/02 - CONSTRUÇÃO DE ESTAÇÕES E REDES DE DISTRIBUIÇÃO**
CNAE Secundário 15: **4221-9/03 - MANUTENÇÃO DE REDES DE DISTRIBUIÇÃO DE ENERGIA**
CNAE Secundário 16: **4222-7/01 - CONSTRUÇÃO DE REDES DE ABASTECIMENTO DE ÁGUA,**
CNAE Secundário 17: **4292-8/01 - MONTAGEM DE ESTRUTURAS METÁLICAS**
CNAE Secundário 18: **4292-8/02 - OBRAS DE MONTAGEM INDUSTRIAL**
CNAE Secundário 19: **4299-5/01 - CONSTRUÇÃO DE INSTALAÇÕES ESPORTIVAS E**
CNAE Secundário 20: **4299-5/99 - OUTRAS OBRAS DE ENGENHARIA CIVIL NÃO**
CNAE Secundário 21: **4311-8/01 - DEMOLIÇÃO DE EDIFÍCIOS E OUTRAS ESTRUTURAS**

PM DE ANARANTE
DO MARANHÃO
FL (S) Nº 1.472
Rubrica:

CNAE Secundário 22:	4311-8/02 - PREPARAÇÃO DE CANTEIRO E LIMPEZA DE TERRENO
CNAE Secundário 23:	4312-6/00 - PERFURAÇÕES E SONDAGENS
CNAE Secundário 24:	4313-4/00 - OBRAS DE TERRAPLENAGEM
CNAE Secundário 25:	4321-5/00 - INSTALAÇÃO E MANUTENÇÃO ELÉTRICA
CNAE Secundário 26:	4322-3/01 - INSTALAÇÕES HIDRÁULICAS, SANITÁRIAS E DE GÁS
CNAE Secundário 27:	4322-3/02 - INSTALAÇÃO E MANUTENÇÃO DE SISTEMAS CENTRAIS DE
CNAE Secundário 28:	4322-3/03 - INSTALAÇÕES DE SISTEMA DE PREVENÇÃO CONTRA
CNAE Secundário 29:	4329-1/04 - MONTAGEM E INSTALAÇÃO DE SISTEMAS E
CNAE Secundário 30:	4330-4/04 - SERVIÇOS DE PINTURA DE EDIFÍCIOS EM GERAL
CNAE Secundário 31:	4330-4/05 - APLICAÇÃO DE REVESTIMENTOS E DE RESINAS EM
CNAE Secundário 32:	4391-6/00 - OBRAS DE FUNDAÇÕES
CNAE Secundário 33:	4399-1/01 - ADMINISTRAÇÃO DE OBRAS
CNAE Secundário 34:	4511-1/01 - COMÉRCIO A VAREJO DE AUTOMÓVEIS, CAMIONETAS E
CNAE Secundário 35:	4511-1/02 - COMÉRCIO A VAREJO DE AUTOMÓVEIS, CAMIONETAS E
CNAE Secundário 36:	4511-1/03 - COMÉRCIO POR ATACADO DE AUTOMÓVEIS, CAMIONETAS
CNAE Secundário 37:	4520-0/01 - SERVIÇOS DE MANUTENÇÃO E REPARAÇÃO MECÂNICA DE
CNAE Secundário 38:	4530-7/05 - COMÉRCIO A VAREJO DE PNEUMÁTICOS E CÂMARAS-DE-
CNAE Secundário 39:	4623-1/01 - COMÉRCIO ATACADISTA DE ANIMAIS VIVOS
CNAE Secundário 40:	4623-1/09 - COMÉRCIO ATACADISTA DE ALIMENTOS PARA ANIMAIS
CNAE Secundário 41:	4687-7/01 - COMÉRCIO ATACADISTA DE RESÍDUOS DE PAPEL E
CNAE Secundário 42:	4687-7/02 - COMÉRCIO ATACADISTA DE RESÍDUOS E SUCATAS NÃO-
CNAE Secundário 43:	4687-7/03 - COMÉRCIO ATACADISTA DE RESÍDUOS E SUCATAS
CNAE Secundário 44:	4692-3/00 - COMÉRCIO ATACADISTA DE MERCADORIAS EM GERAL,
CNAE Secundário 45:	4732-6/00 - COMÉRCIO VAREJISTA DE LUBRIFICANTES
CNAE Secundário 46:	4742-3/00 - COMÉRCIO VAREJISTA DE MATERIAL ELÉTRICO
CNAE Secundário 47:	4744-0/04 - COMÉRCIO VAREJISTA DE CAL, AREIA, PEDRA BRITADA,
CNAE Secundário 48:	4744-0/99 - COMÉRCIO VAREJISTA DE MATERIAIS DE CONSTRUÇÃO
CNAE Secundário 49:	4754-7/01 - COMÉRCIO VAREJISTA DE MÓVEIS
CNAE Secundário 50:	4761-0/03 - COMÉRCIO VAREJISTA DE ARTIGOS DE PAPELARIA
CNAE Secundário 51:	4930-2/01 - TRANSPORTE RODOVIÁRIO DE CARGA, EXCETO PRODUTOS
CNAE Secundário 52:	4930-2/02 - TRANSPORTE RODOVIÁRIO DE CARGA, EXCETO PRODUTOS
CNAE Secundário 53:	7711-0/00 - LOCAÇÃO DE AUTOMÓVEIS SEM CONDUTOR
CNAE Secundário 54:	7732-2/01 - ALUGUEL DE MÁQUINAS E EQUIPAMENTOS PARA
CNAE Secundário 55:	7739-0/03 - ALUGUEL DE PALCOS, COBERTURAS E OUTRAS
CNAE Secundário 56:	8122-2/00 - IMUNIZAÇÃO E CONTROLE DE PRAGAS URBANAS
CNAE Secundário 57:	8129-0/00 - ATIVIDADES DE LIMPEZA NÃO ESPECIFICADAS
CNAE Secundário 58:	8230-0/01 - SERVIÇOS DE ORGANIZAÇÃO DE FEIRAS, CONGRESSOS,
CNAE Secundário 59:	9001-9/06 - ATIVIDADES DE SONORIZAÇÃO E DE ILUMINAÇÃO

Dados para Contato

CEP:	65.468-000
Endereço:	RUA 05, 12 - CONJ RES PQ NACIONAL 1 - CENTRO
Município / UF:	MATÕES DO NORTE / Maranhão
Telefone:	(98) 84155514
E-mail:	neto.paiva@hotmail.com

PM DE AMARANTE DO MARANHÃO - MA
FL (S) Nº 2.473
Rúbrica:

Dados do Responsável Legal

CPF: 642.429.193-87
Nome: ANANIAS FERREIRA PAIVA NETO

Dados do Responsável pelo Cadastro

CPF: 642.429.193-87
Nome: ANANIAS FERREIRA PAIVA NETO
E-mail: neto.paiva@hotmail.com

Sócios / Administradores

Dados do Sócio/Administrador 1

CPF: 642.429.193-87 Participação Societária: 100,00%
Nome: ANANIAS FERREIRA PAIVA NETO
Número do Documento: 64242919387 Órgão Expedidor: SSPMA
Data de Expedição: 22/10/2010
Estado Civil: Solteiro(a)
E-mail: neto.paiva@hotmail.com

Linhas Fornecimento

Serviços

302 - Estudos e Projetos de Saneamento - Sistema de Esgoto Sanitá-rio
892 - Propaganda e Publicidade
1074 - Controle Tecnológico de Materiais de Construção
1872 - Obras Civis de Saneamento - Captação, Adução e Distribuiçãode Água e Esgoto Sanitário
1880 - Obras Civis de Saneamento - Tratamento de Água, Esgoto Sani-tário e Despejo Industrial
2259 - Instalação e Montagem de Construção Naval
5622 - Obras Civis Públicas (Construção)
12866 - Encadernação /Desencadernação - Livro / Revista (Folhas soltas)
15644 - Gerenciamento de Construção e Montagem Central Termonuclear/ Termoelétrica / Solar Fotovotaica
16527 - Limpeza de Fossa / Esgoto / Boca de Lobo
17175 - Desenvolvimento, Construção, Instalação - Sistema AutomáticoAquisição Dados Conjunto Híbrido (Eólico, Solar, Diesel)
19160 - Manutenção de Redes - Água / Esgoto
19224 - Construção / Manutenção / Reforma - Telhado
19526 - Coleta / Tratamento - Esgoto Sanitário
20567 - Reprodução / Encadernação
24406 - Serviço de Blindagem Industrial,Comercial e Residencial(Construção e Montagem)
24490 - Construção Montagem de Dutos Terrestre

PM DE AMARANTE
DO MARANHÃO - MA
FL (S) Nº 1.434
Rúbrica:

Serviços
25445 - Construção Pista de Atletismo

INSTRUMENTO PARTICULAR DE ALTERAÇÃO E CONSOLIDAÇÃO DO CONTRATO SOCIAL
I.O.S EMPREENDIMENTOS EIRELI
CNPJ: 19.541.608/0001-51

PM DE AMARANTE
DO MARANHÃO - MA
FL (S) Nº 1.475
Rúbrica:

Pelo presente instrumento particular de alteração e consolidação do contrato social, abaixo-assinado:

ANANIAS FERREIRA PAIVA NETO, brasileiro, natural de São Luís/MA, divorciado, nascido em 10 de maio de 1981, Empresário, CPF Nº 642.429.193-87, portador da identidade Nº 023367692582 DETRAN/MA, domicilio e Residência Rua 05, 12, Residencial Parque Nacional I, Bairro Centro no município de Matões do Norte/MA, CEP: 65.468-000, na qualidade de titular da empresa INDIVIDUAL DE RESPONSABILIDADE LIMITADA - EIRELI, que gira sob a denominação social de I.O.S EMPREENDIMENTOS EIRELI, com sede na Rua 05, 12, Residencial Parque Nacional I, Bairro Centro no Município de Matões do Norte/MA, CEP: 65.468-000, com ato constitutivo registrado na JUCEMA (Junta Comercial do Estado do Maranhão), sob nire nº. 20160474230 em sessão de 11/10/2016, e última alteração contratual registrada sob o nº 202101118970 em 29/01/2021, registrada sob o NIRE **21600043859**, CNPJ 19.541.608/0001-51, resolve, neste ato, alterar e consolidar o ato constitutivo, nas condições que seguem:

CLÁUSULA PRIMEIRA

Resolve o titular alterar os objetos sociais:

Atividade Principal:

7112-0/00 - Serviços de Engenharia

Atividades Secundárias:

0230-6/00 - Atividades de apoio à produção florestal:
1921-7/00 - Fabricação de produtos do refino de petróleo
3702-9/00 - Atividades relacionadas a esgoto, exceto a gestão de redes
3811-4/00 - Coleta de resíduos não-perigosos
3812-2/00 - Coleta de resíduos perigosos
3822-0/00 - Tratamento e disposição de resíduos perigosos
3832-7/00 - Recuperação de materiais plásticos
4120-4/00 - Construção de edifícios
4211-1/01 - Construção de rodovias e ferrovias
4211-1/02 - Pintura para sinalização em pistas rodoviárias e aeroportos
4212-0/00 - Construção de obras-de-arte especiais
4213-8/00 - Obras de urbanização - ruas, praças e calçadas
4221-9/01 - Construção de barragens e represas para geração de energia elétrica
4221-9/02 - Construção de estações e redes de distribuição de energia elétrica

INSTRUMENTO PARTICULAR DE ALTERAÇÃO E CONSOLIDAÇÃO DO CONTRATO SOCIAL
I.O.S EMPREENDIMENTOS EIRELI
CNPJ: 19.541.608/0001-51

PM DE AMARANTE
DO MARANHÃO - MA
FL (S) Nº 1.477
Rubrica:

4754-7/01 - Comércio varejista de móveis
4761-0/03 - Comércio varejista de artigos de papelaria
4930-2/01 - Transporte rodoviário de carga, exceto produtos perigosos e mudanças, municipal
4930-2/02 - Transporte rodoviário de carga, exceto produtos perigosos e mudanças, intermunicipal, interestadual e internacional
7711-0/00 - Locação de automóveis sem condutor
7732-2/01 - Aluguel de máquinas e equipamentos para construção sem operador, exceto andaimes
7739-0/03 - Aluguel de palcos, coberturas e outras estruturas de uso temporário, exceto andaimes
8122-2/00 - Imunização e controle de pragas urbanas
8129-0/00 - Atividades de limpeza não especificadas anteriormente
8230-0/01 - Serviços de organização de feiras, congressos, exposições e festas
9001-9/06 - Atividades de sonorização e de iluminação

O TITULAR RESOLVE CONSOLIDAR AS CLÁUSULAS PRESENTES NO ATO CONSTITUTIVO E DEMAIS ALTERAÇÕES, QUE PASSAM A TER OS SEGUINTES TERMOS E CONDIÇÕES

CLAUSULA PRIMEIRA

A empresa individual de responsabilidade individual gira sob o nome empresarial, I.O.S EMPREENDIMENTOS EIRELI, com sede na Rua 05, 12, Residencial Parque Nacional I, Bairro Centro no município de Matões do Norte/MA, CEP: 65.468-000.

CLAUSULA SEGUNDA

A empresa tem como objeto social:

Atividade Principal:

7112-0/00 - Serviços de Engenharia

Atividades Secundárias:

0230-6/00 - Atividades de apoio à produção florestal:
1921-7/00 - Fabricação de produtos do refino de petróleo
3702-9/00 - Atividades relacionadas a esgoto, exceto a gestão de redes
3811-4/00 - Coleta de resíduos não-perigosos
3812-2/00 - Coleta de resíduos perigosos

INSTRUMENTO PARTICULAR DE ALTERAÇÃO E CONSOLIDAÇÃO DO CONTRATO SOCIAL
I.O.S EMPREENDIMENTOS EIRELI
CNPJ: 19.541.608/0001-51

PM DE AMARANTE
DO MARANHÃO - MA
FL (S) Nº 1479
Rúbrica:

4687-7/02 - Comércio atacadista de resíduos e sucatas não-metálicos, exceto de papel e papelão
4687-7/03 - Comércio atacadista de resíduos e sucatas metálicos
4692-3/00 - Comércio atacadista de mercadorias em geral, com predominância de insumos agropecuários
4732-6/00 - Comércio varejista de lubrificantes
4742-3/00 - Comércio varejista de material elétrico
4744-0/04 - Comércio varejista de cal, areia, pedra britada, tijolos e telhas
4744-0/99 - Comércio varejista de materiais de construção em geral
4754-7/01 - Comércio varejista de móveis
4761-0/03 - Comércio varejista de artigos de papelaria
4930-2/01 - Transporte rodoviário de carga, exceto produtos perigosos e mudanças, municipal
4930-2/02 - Transporte rodoviário de carga, exceto produtos perigosos e mudanças, intermunicipal, interestadual e internacional
7711-0/00 - Locação de automóveis sem condutor
7732-2/01 - Aluguel de máquinas e equipamentos para construção sem operador, exceto andaimes
7739-0/03 - Aluguel de palcos, coberturas e outras estruturas de uso temporário, exceto andaimes
8122-2/00 - Imunização e controle de pragas urbanas
8129-0/00 - Atividades de limpeza não especificadas anteriormente
8230-0/01 - Serviços de organização de feiras, congressos, exposições e festas
9001-9/06 - Atividades de sonorização e de iluminação

CLAUSULA TERCEIRA

O Capital Social é de r$ 3.500.000,00 (três milhões e quinhentos mil reais), totalmente integralizado, em moeda corrente nacional pelo titular.

PARAGRAFO ÚNICO: A responsabilidade do titular é restrita ao valor do capital social.

CLAUSULA QUARTA

O titular ANANIAS FERREIRA PAIVA NETO declara não possuir nenhuma outra empresa na modalidade EIRELI

CLAUSULA QUINTA

O início das atividades se deu a partir de 16 de dezembro de 2013, considerando seu prazo de duração por tempo indeterminado.

PM DE ANAPANTE
FL(S) Nº 1.482
Rúbrica:

ASSINATURA ELETRÔNICA

Certificamos que o ato da empresa I.O.S EMPREENDIMENTOS EIRELI consta assinado digitalmente por:

IDENTIFICAÇÃO DO(S) ASSINANTE(S)	
CPF/CNPJ	Nome
64242919387	ANANIAS FERREIRA PAIVA NETO

JUCEMA

CERTIFICO O REGISTRO EM 02/09/2021 08:09 SOB Nº 20211067008.
PROTOCOLO: 211067008 DE 01/09/2021.
CÓDIGO DE VERIFICAÇÃO: 12106532144. CNPJ DA SEDE: 19541608000151.
NIRE: 21600043859. COM EFEITOS DO REGISTRO EM: 23/08/2021.
I.O.S EMPREENDIMENTOS EIRELI

LÍLIAN THERESA RODRIGUES MENDONÇA
SECRETÁRIA-GERAL
www.empresafacil.ma.gov.br

A validade deste documento, se impresso, fica sujeito à comprovação de sua autenticidade nos respectivos portais, informando seus respectivos códigos de verificação.

CNH Digital

Departamento Nacional de Trânsito

PM DE AMARANTE
DO MARANHÃO
FL (S) Nº 1.482
Rúbrica:

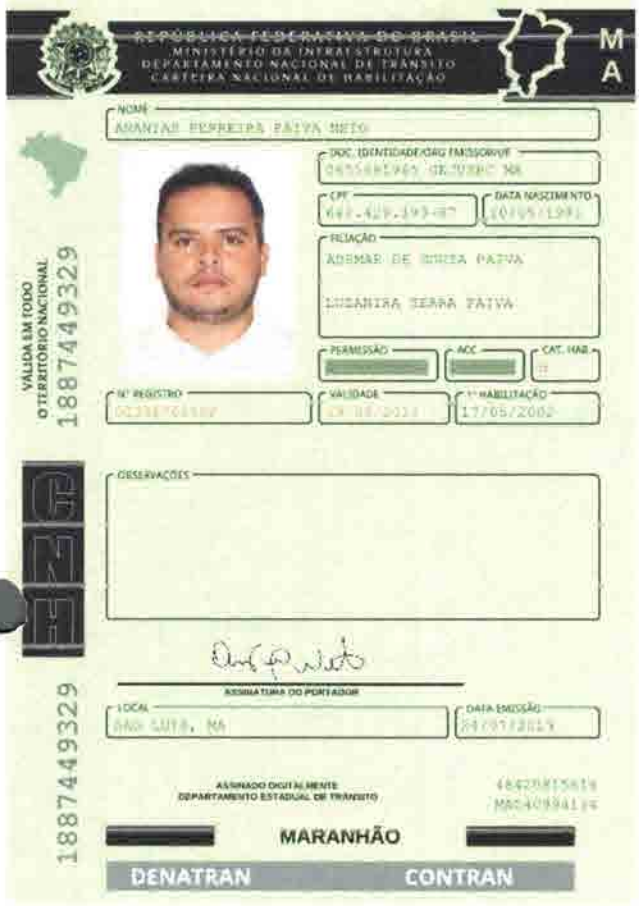

QR-CODE

Documento assinado com certificado digital em conformidade com a Medida Provisória nº 2200-2/2001. Sua validade poderá ser confirmada por meio da comparação deste arquivo digital com o arquivo de assinatura (.p7s) no endereço: < http://www.serpro.gov.br/assinador-digital >.

SERPRO / DENATRAN

PM DE AMARANTE
DO MARANHÃO
FL(S) Nº 1.483
Rúbrica:

Ministério da Fazenda
Secretaria da Receita Federal do Brasil

Comprovante de Situação Cadastral no CPF

Nº do CPF: **642.429.193-87**

Nome: **ANANIAS FERREIRA PAIVA NETO**

Data de Nascimento: **10/05/1981**

Situação Cadastral: **REGULAR**

Data da Inscrição: **02/02/1999**

Digito Verificador: **00**

Comprovante emitido às: **17:33:55** do dia **12/10/2021** (hora e data de Brasília).
Código de controle do comprovante: **F420.590B.4B5C.396D**

Este documento não substitui o "Comprovante de Inscrição no CPF".

(Modelo aprovado pela IN/RFB nº 1.548, de 13/02/2015.)

PM DE AMARANTE
FL (9) Nº 1.484
Rubrica:

REPÚBLICA FEDERATIVA DO BRASIL

CADASTRO NACIONAL DA PESSOA JURÍDICA

NÚMERO DE INSCRIÇÃO	COMPROVANTE DE INSCRIÇÃO E DE SITUAÇÃO CADASTRAL	DATA DE ABERTURA
19.541.608/0001-51 MATRIZ		06/01/2014

NOME EMPRESARIAL
i.o.s empreendimentos eireli

TÍTULO DO ESTABELECIMENTO (NOME DE FANTASIA)	PORTE
IOS EMPREENDIMENTOS	EPP

CÓDIGO E DESCRIÇÃO DA ATIVIDADE ECONÔMICA PRINCIPAL
71.12-0-00 - Serviços de engenharia

CÓDIGO E DESCRIÇÃO DAS ATIVIDADES ECONÔMICAS SECUNDÁRIAS
02.30-6-00 - Atividades de apoio à produção florestal
19.21-7-00 - Fabricação de produtos do refino de petróleo
37.02-9-00 - Atividades relacionadas a esgoto, exceto a gestão de redes
38.11-4-00 - Coleta de resíduos não-perigosos
38.12-2-00 - Coleta de resíduos perigosos
38.22-0-00 - Tratamento e disposição de resíduos perigosos
38.32-7-00 - Recuperação de materiais plásticos
41.20-4-00 - Construção de edifícios
42.11-1-01 - Construção de rodovias e ferrovias
42.11-1-02 - Pintura para sinalização em pistas rodoviárias e aeroportos
42.12-0-00 - Construção de obras de arte especiais
42.13-8-00 - Obras de urbanização - ruas, praças e calçadas
42.21-9-01 - Construção de barragens e represas para geração de energia elétrica
42.21-9-02 - Construção de estações e redes de distribuição de energia elétrica
42.21-9-03 - Manutenção de redes de distribuição de energia elétrica
42.22-7-01 - Construção de redes de abastecimento de água, coleta de esgoto e construções correlatas, exceto obras de irrigação
42.92-8-01 - Montagem de estruturas metálicas
42.92-8-02 - Obras de montagem industrial
42.99-5-01 - Construção de instalações esportivas e recreativas
42.99-5-99 - Outras obras de engenharia civil não especificadas anteriormente

CÓDIGO E DESCRIÇÃO DA NATUREZA JURÍDICA
230-5 - Empresa Individual de Responsabilidade Limitada (de Natureza Empresári

LOGRADOURO	NÚMERO	COMPLEMENTO
R 05	12	CONJ RES PQ NACIONAL 1

CEP	BAIRRO/DISTRITO	MUNICÍPIO	UF
65.468-000	CENTRO	MATOES DO NORTE	MA

ENDEREÇO ELETRÔNICO	TELEFONE
NILDACAU@TERRA.COM.BR	(98) 8415-5514

ENTE FEDERATIVO RESPONSÁVEL (EFR)
*****

SITUAÇÃO CADASTRAL	DATA DA SITUAÇÃO CADASTRAL
ATIVA	06/01/2014

MOTIVO DE SITUAÇÃO CADASTRAL

SITUAÇÃO ESPECIAL	DATA DA SITUAÇÃO ESPECIAL
********	********

Aprovado pela Instrução Normativa RFB nº 1.863, de 27 de dezembro de 2018.

Emitido no dia **07/06/2022** às **10:07:44** (data e hora de Brasília). Página: **1/3**

REPÚBLICA FEDERATIVA DO BRASIL

PM DE AMARANTE DO MARANHÃO - MA
FL (S) Nº 1.485
Rubrica:

CADASTRO NACIONAL DA PESSOA JURÍDICA

NÚMERO DE INSCRIÇÃO	COMPROVANTE DE INSCRIÇÃO E DE SITUAÇÃO CADASTRAL	DATA DE ABERTURA
19.541.608/0001-51 MATRIZ		06/01/2014

NOME EMPRESARIAL
I.o.s empreendimentos eireli

CÓDIGO E DESCRIÇÃO DAS ATIVIDADES ECONÔMICAS SECUNDÁRIAS
43.11-8-01 - Demolição de edifícios e outras estruturas
43.11-8-02 - Preparação de canteiro e limpeza de terreno
43.12-6-00 - Perfurações e sondagens
43.13-4-00 - Obras de terraplenagem
43.21-5-00 - Instalação e manutenção elétrica
43.22-3-01 - Instalações hidráulicas, sanitárias e de gás
43.22-3-02 - Instalação e manutenção de sistemas centrais de ar condicionado, de ventilação e refrigeração
43.22-3-03 - Instalações de sistema de prevenção contra incêndio
43.29-1-04 - Montagem e instalação de sistemas e equipamentos de iluminação e sinalização em vias públicas, portos e aeroportos
43.30-4-04 - Serviços de pintura de edifícios em geral
43.30-4-05 - Aplicação de revestimentos e de resinas em interiores e exteriores
43.91-6-00 - Obras de fundações
43.99-1-01 - Administração de obras
45.11-1-01 - Comércio a varejo de automóveis, camionetas e utilitários novos
45.11-1-02 - Comércio a varejo de automóveis, camionetas e utilitários usados
45.11-1-03 - Comércio por atacado de automóveis, camionetas e utilitários novos e usados
45.20-0-01 - Serviços de manutenção e reparação mecânica de veículos automotores
45.30-7-05 - Comércio a varejo de pneumáticos e câmaras-de-ar
46.23-1-01 - Comércio atacadista de animais vivos
46.23-1-09 - Comércio atacadista de alimentos para animais

CÓDIGO E DESCRIÇÃO DA NATUREZA JURÍDICA
230-5 - Empresa Individual de Responsabilidade Limitada (de Natureza Empresári

LOGRADOURO	NÚMERO	COMPLEMENTO
R 05	12	CONJ RES PQ NACIONAL 1

CEP	BAIRRO/DISTRITO	MUNICÍPIO	UF
65.468-000	CENTRO	MATOES DO NORTE	MA

ENDEREÇO ELETRÔNICO	TELEFONE
NILDACAU@TERRA.COM.BR	(98) 8415-5514

ENTE FEDERATIVO RESPONSÁVEL (EFR)
*****

SITUAÇÃO CADASTRAL	DATA DA SITUAÇÃO CADASTRAL
ATIVA	06/01/2014

MOTIVO DE SITUAÇÃO CADASTRAL

SITUAÇÃO ESPECIAL	DATA DA SITUAÇÃO ESPECIAL
********	********

Aprovado pela Instrução Normativa RFB nº 1.863, de 27 de dezembro de 2018.

Emitido no dia **07/06/2022** às **10:07:44** (data e hora de Brasília). Página: **2/3**

REPÚBLICA FEDERATIVA DO BRASIL

PM DE AMARANTE DO MARANHÃO
FL (S) Nº 1.486
Rúbrica:

31

CADASTRO NACIONAL DA PESSOA JURÍDICA

NÚMERO DE INSCRIÇÃO	COMPROVANTE DE INSCRIÇÃO E DE SITUAÇÃO CADASTRAL	DATA DE ABERTURA
19.541.608/0001-51 MATRIZ		06/01/2014

NOME EMPRESARIAL
i.o.s empreendimentos eireli

CÓDIGO E DESCRIÇÃO DAS ATIVIDADES ECONÔMICAS SECUNDÁRIAS
46.87-7-01 - Comércio atacadista de resíduos de papel e papelão
46.87-7-02 - Comércio atacadista de resíduos e sucatas não-metálicos, exceto de papel e papelão
46.87-7-03 - Comércio atacadista de resíduos e sucatas metálicos
46.92-3-00 - Comércio atacadista de mercadorias em geral, com predominância de insumos agropecuários
47.32-6-00 - Comércio varejista de lubrificantes
47.42-3-00 - Comércio varejista de material elétrico
47.44-0-04 - Comércio varejista de cal, areia, pedra britada, tijolos e telhas
47.44-0-99 - Comércio varejista de materiais de construção em geral
47.54-7-01 - Comércio varejista de móveis
47.61-0-03 - Comércio varejista de artigos de papelaria
49.30-2-01 - Transporte rodoviário de carga, exceto produtos perigosos e mudanças, municipal.
49.30-2-02 - Transporte rodoviário de carga, exceto produtos perigosos e mudanças, intermunicipal, interestadual e internacional
77.11-0-00 - Locação de automóveis sem condutor
77.32-2-01 - Aluguel de máquinas e equipamentos para construção sem operador, exceto andaimes
77.39-0-03 - Aluguel de palcos, coberturas e outras estruturas de uso temporário, exceto andaimes
81.22-2-00 - Imunização e controle de pragas urbanas
81.29-0-00 - Atividades de limpeza não especificadas anteriormente
82.30-0-01 - Serviços de organização de feiras, congressos, exposições e festas
90.01-9-06 - Atividades de sonorização e de iluminação

CÓDIGO E DESCRIÇÃO DA NATUREZA JURÍDICA
230-5 - Empresa Individual de Responsabilidade Limitada (de Natureza Empresári

LOGRADOURO	NÚMERO	COMPLEMENTO
R 05	12	CONJ RES PQ NACIONAL 1

CEP	BAIRRO/DISTRITO	MUNICÍPIO	UF
65.468-000	CENTRO	MATOES DO NORTE	MA

ENDEREÇO ELETRÔNICO	TELEFONE
NILDACAU@TERRA.COM.BR	(98) 8415-5514

ENTE FEDERATIVO RESPONSÁVEL (EFR)
*****

SITUAÇÃO CADASTRAL	DATA DA SITUAÇÃO CADASTRAL
ATIVA	06/01/2014

MOTIVO DE SITUAÇÃO CADASTRAL

SITUAÇÃO ESPECIAL	DATA DA SITUAÇÃO ESPECIAL
********	********

Aprovado pela Instrução Normativa RFB nº 1.863, de 27 de dezembro de 2018.

Emitido no dia **07/06/2022** às **10:07:44** (data e hora de Brasília). Página: **3/3**

PM DE ANANINDEUA
FL (S) Nº 1.487
Rubrica:

Consulta Quadro de Sócios e Administradores - QSA

CNPJ:	19.541.608/0001-51
NOME EMPRESARIAL:	i.o.s empreendimentos eireli
CAPITAL SOCIAL:	R$3.500.000,00 (Tres milhões, quinhentos mil reais)

O Quadro de Sócios e Administradores(QSA) constante da base de dados do Cadastro Nacional da Pessoa Jurídica (CNPJ) é o seguinte:

Nome/Nome Empresarial:	ANANIAS FERREIRA PAIVA NETO
Qualificação:	65-Titular Pessoa Física Residente ou Domiciliado no Brasil

Para informações relativas à participação no QSA, acessar o e-CAC com certificado digital ou comparecer a uma unidade da RFB.

Emitido no dia **07/06/2022** às **10:10** (data e hora de Brasília).

PM DE AMARANTE
FL(S) Nº 1.488
Rubrica:
33

Estado do Maranhão SINTEGRA/ICMS Secretaria de Estado da Fazenda

Resultado da Consulta SINTEGRA/ICMS

IDENTIFICAÇÃO

CGC: 19.541.608/0001-51 **Inscrição Estadual:** 12.428349-7
Razão Social: I O S EMPREENDIMENTOS EIRELI
Regime Apuração: SIMPLES NACIONAL

ENDEREÇO

Logradouro: RUA 05
Número: 12 **Complemento:** CONJ RES PQ NACIONAL 1
Bairro: CENTRO
Município: MATOES DO NORTE **UF:** MA
CEP: 65468000 **DDD:** **Telefone:** 32278909

INFORMAÇÕES COMPLEMENTARES

CNAE Principal: 7112000 - SERVIÇOS DE ENGENHARIA

CNAEs Secundários

Código	Descrição CNAE
4211102	PINTURA PARA SINALIZAÇÃO EM PISTAS RODOVIÁRIAS E AEROPORTOS
4212000	CONSTRUÇÃO DE OBRAS-DE-ARTE ESPECIAIS
4213800	OBRAS DE URBANIZAÇÃO - RUAS, PRAÇAS E CALÇADAS
4221901	CONSTRUÇÃO DE BARRAGENS E REPRESAS PARA GERAÇÃO DE ENERGIA ELÉTRICA
4221902	CONSTRUÇÃO DE ESTAÇÕES E REDES DE DISTRIBUIÇÃO DE ENERGIA ELÉTRICA
4221903	MANUTENÇÃO DE REDES DE DISTRIBUIÇÃO DE ENERGIA ELÉTRICA
4222701	CONSTRUÇÃO DE REDES DE ABASTECIMENTO DE ÁGUA, COLETA DE ESGOTO E CONSTRUÇÕES CORRELATAS, EXCETO OBRAS DE IRRIGAÇÃO
4292801	MONTAGEM DE ESTRUTURAS METÁLICAS
4292802	OBRAS DE MONTAGEM INDUSTRIAL
4299501	CONSTRUÇÃO DE INSTALAÇÕES ESPORTIVAS E RECREATIVAS
9001906	ATIVIDADES DE SONORIZAÇÃO E DE ILUMINAÇÃO
4299599	OUTRAS OBRAS DE ENGENHARIA CIVIL NÃO ESPECIFICADAS ANTERIORMENTE
4311801	DEMOLIÇÃO DE EDIFÍCIOS E OUTRAS ESTRUTURAS
4311802	PREPARAÇÃO DE CANTEIRO E LIMPEZA DE TERRENO
4312600	PERFURAÇÕES E SONDAGENS
4313400	OBRAS DE TERRAPLENAGEM
4321500	INSTALAÇÃO E MANUTENÇÃO ELÉTRICA
4322301	INSTALAÇÕES HIDRÁULICAS, SANITÁRIAS E DE GÁS
4322302	INSTALAÇÃO E MANUTENÇÃO DE SISTEMAS CENTRAIS DE AR CONDICIONADO, DE VENTILAÇÃO E REFRIGERAÇÃO
4322303	INSTALAÇÕES DE SISTEMA DE PREVENÇÃO CONTRA INCÊNDIO
4329104	MONTAGEM E INSTALAÇÃO DE SISTEMAS E EQUIPAMENTOS DE ILUMINAÇÃO E SINALIZAÇÃO EM VIAS PÚBLICAS, PORTOS E AEROPORTOS
3702900	ATIVIDADES RELACIONADAS A ESGOTO, EXCETO A GESTÃO DE REDES
4330404	SERVIÇOS DE PINTURA DE EDIFÍCIOS EM GERAL
4330405	APLICAÇÃO DE REVESTIMENTOS E DE RESINAS EM INTERIORES E EXTERIORES
4391600	OBRAS DE FUNDAÇÕES
4399101	ADMINISTRAÇÃO DE OBRAS
4511101	COMÉRCIO A VAREJO DE AUTOMÓVEIS, CAMIONETAS E UTILITÁRIOS NOVOS
4511102	COMÉRCIO A VAREJO DE AUTOMÓVEIS, CAMIONETAS E UTILITÁRIOS USADOS
4511103	COMÉRCIO POR ATACADO DE AUTOMÓVEIS, CAMIONETAS E UTILITÁRIOS NOVOS E USADOS
4520001	SERVIÇOS DE MANUTENÇÃO E REPARAÇÃO MECÂNICA DE VEÍCULOS AUTOMOTORES
4530705	COMÉRCIO A VAREJO DE PNEUMÁTICOS E CÂMARAS-DE-AR
4623101	COMÉRCIO ATACADISTA DE ANIMAIS VIVOS
3811400	COLETA DE RESÍDUOS NÃO-PERIGOSOS
4623109	COMÉRCIO ATACADISTA DE ALIMENTOS PARA ANIMAIS
4687701	COMÉRCIO ATACADISTA DE RESÍDUOS DE PAPEL E PAPELÃO
4687702	COMÉRCIO ATACADISTA DE RESÍDUOS E SUCATAS NÃO-METÁLICOS, EXCETO DE PAPEL E PAPELÃO
4687703	COMÉRCIO ATACADISTA DE RESÍDUOS E SUCATAS METÁLICOS
4692300	COMÉRCIO ATACADISTA DE MERCADORIAS EM GERAL, COM PREDOMINÂNCIA DE INSUMOS AGROPECUÁRIOS

PM DE AMARANTE
DO MARANHÃO - MA
FL (S) Nº 1.489
Rubrica:

CNAEs Secundários

Código	Descrição CNAE
4732600	COMÉRCIO VAREJISTA DE LUBRIFICANTES
4742300	COMÉRCIO VAREJISTA DE MATERIAL ELÉTRICO
4744004	COMÉRCIO VAREJISTA DE CAL, AREIA, PEDRA BRITADA, TIJOLOS E TELHAS
4744099	COMÉRCIO VAREJISTA DE MATERIAIS DE CONSTRUÇÃO EM GERAL
4754701	COMÉRCIO VAREJISTA DE MÓVEIS
3812200	COLETA DE RESÍDUOS PERIGOSOS
4761003	COMÉRCIO VAREJISTA DE ARTIGOS DE PAPELARIA
4930201	TRANSPORTE RODOVIÁRIO DE CARGA, EXCETO PRODUTOS PERIGOSOS E MUDANÇAS, MUNICIPAL
4930202	TRANSPORTE RODOVIÁRIO DE CARGA, EXCETO PRODUTOS PERIGOSOS E MUDANÇAS, INTERMUNICIPAL, INTERESTADUAL E INTERNACIONAL
7711000	LOCAÇÃO DE AUTOMÓVEIS SEM CONDUTOR
7732201	ALUGUEL DE MÁQUINAS E EQUIPAMENTOS PARA CONSTRUÇÃO SEM OPERADOR, EXCETO ANDAIMES
7739003	ALUGUEL DE PALCOS, COBERTURAS E OUTRAS ESTRUTURAS DE USO TEMPORÁRIO, EXCETO ANDAIMES
8122200	IMUNIZAÇÃO E CONTROLE DE PRAGAS URBANAS
8129000	ATIVIDADES DE LIMPEZA NÃO ESPECIFICADAS ANTERIORMENTE
8230001	SERVIÇOS DE ORGANIZAÇÃO DE FEIRAS, CONGRESSOS, EXPOSIÇÕES E FESTAS
230600	ATIVIDADES DE APOIO À PRODUÇÃO FLORESTAL
3822000	TRATAMENTO E DISPOSIÇÃO DE RESÍDUOS PERIGOSOS
1921700	FABRICAÇÃO DE PRODUTOS DO REFINO DE PETRÓLEO
3832700	RECUPERAÇÃO DE MATERIAIS PLÁSTICOS
4120400	CONSTRUÇÃO DE EDIFÍCIOS
4211101	CONSTRUÇÃO DE RODOVIAS E FERROVIAS

Situação Cadastral Vigente: HABILITADO

Data desta Situação Cadastral: 27/05/2022

OBRIGAÇÕES

NFe a partir de (CNAE's): 01/09/2009 - (4511101-4511103), 01/04/2010 - (4687703-1921700-4623109), 01/10/2010 - (4692300-3832700-4623101-4687701-4687702), 08/07/2014 - (Devido emissão voluntária),

EDF a partir de: 01/01/2018,

CTE a partir de: 13/10/2017 - (VOLUNTÁRIO), 01/03/2012 - (OBRIGADO => SERVIÇO DE TRANSPORTE),

Observação: Os dados acima estão baseados em informações fornecidas pelo próprio contribuinte cadastrado. Não valem como certidão de sua efetiva existência de fato e de direito, não são oponíveis à Fazenda e nem excluem a responsabilidade tributária derivada de operações com ele ajustadas.

Data da Consulta: 08/06/2022

Número da Consulta:

Nova Consulta | Imprimir

PM DE AMARANTE
FL(S) Nº 1.490
Rubrica:
35

08/06/2022 09:37:57
USUÁRIO:ATENDENTE01

Ficha Cadastral da Empresa

CADASTRO MUNICIPAL

Insc. Municipal: 140-6 **Situação:** ATIVA
Razão social: i.o.s empreendimentos eireli
Nome Fantasia: IOS EMPREENDIMENTOS
Insc. Junta Com.:
CNPJ: 19.541.608/0001-51
Insc. Estadual:
Vinculação: ENTIDADES EMPRESARIAIS
Natureza Jurídica: 230-5 EMPRESA INDIVIDUAL DE RESPONSABILIDADE LIMITADA (DE NATUREZA EMPRESÁRIA)
Classificação: EMPRESA DE PEQUENO
Data de Inclusão:
Data de Início: 06/01/2014
MEI: NÃO
Isento ISSQN: NÃO
Isento Alvará: NÃO
Data de Constituição: 06/01/2014

ENDEREÇOS

Tipo	Logradouro	Número	Bairro	Cidade
COMERCIAL	RUA 05	12	CENTRO	MATOES DO NORTE-MA

FM DE MARANTE
DO MARANHÃO
FL(S) Nº 1.493
Rubrica:
36

08/06/2022 09:37:57
USUÁRIO:ATENDENTE01

Ficha Cadastral da Empresa

ATIVIDADES CNAE

Principal	Descrição da Atividade	Base de Cálculo	Data Inclusão	Data Encerramento
X	SERVICOS DE ENGENHARIA	1	06/01/2014	
	OUTRAS ATIVIDADES DE SERVICOS PRESTADOS PRINCIPALMENTE AS EMPRESAS NAO ESPECIFICADAS ANTERIORMENTE	1	06/01/2014	
	ATIVIDADES DE LIMPEZA NAO ESPECIFICADAS ANTERIORMENTE	1	06/01/2014	
	LOCACAO DE MAO-DE-OBRA TEMPORARIA	1	06/01/2014	
	TRANSPORTE RODOVIARIO DE CARGA, EXCETO PRODUTOS PERIGOSOS E MUDANCAS, INTERMUNICIPAL, INTERESTADUAL E INTERNACIONAL	1	06/01/2014	
	TRANSPORTE RODOVIARIO DE CARGA, EXCETO PRODUTOS PERIGOSOS E MUDANCAS, MUNICIPAL	1	06/01/2014	
	COMERCIO VAREJISTA DE MATERIAIS DE CONSTRUCAO EM GERAL	1	06/01/2014	
	COMERCIO VAREJISTA DE CAL, AREIA, PEDRA BRITADA, TIJOLOS E TELHAS	1	06/01/2014	
	SERVICOS ESPECIALIZADOS PARA CONSTRUCAO NAO ESPECIFICADOS ANTERIORMENTE	1	06/01/2014	
	PERFURACAO E CONSTRUCAO DE POCOS DE AGUA	1	06/01/2014	
	ADMINISTRACAO DE OBRAS	1	06/01/2014	
	OBRAS DE FUNDACOES	1	06/01/2014	
	APLICACAO DE REVESTIMENTOS E DE RESINAS EM INTERIORES E EXTERIORES	1	06/01/2014	
	SERVICOS DE PINTURA DE EDIFICIOS EM GERAL	1	06/01/2014	
	OBRAS DE ACABAMENTO EM GESSO E ESTUQUE	1	06/01/2014	
	OUTRAS OBRAS DE INSTALACOES EM CONSTRUCOES NAO ESPECIFICADAS ANTERIORMENTE	1	06/01/2014	
	MONTAGEM E INSTALACAO DE SISTEMAS E EQUIPAMENTOS DE ILUMINACAO E SINALIZACAO EM VIAS PUBLICAS, PORTOS E AEROPORTOS	1	06/01/2014	
	INSTALACOES DE SISTEMA DE PREVENCAO CONTRA INCENDIO	1	06/01/2014	
	INSTALACAO E MANUTENCAO DE SISTEMAS CENTRAIS DE AR CONDICIONADO, DE VENTILACAO E REFRIGERACAO	1	06/01/2014	
	INSTALACOES HIDRAULICAS, SANITARIAS E DE GAS	1	06/01/2014	
	INSTALACAO E MANUTENCAO ELETRICA	1	06/01/2014	
	SERVICOS DE PREPARACAO DO TERRENO NAO ESPECIFICADOS ANTERIORMENTE	1	06/01/2014	
	OBRAS DE TERRAPLENAGEM	1	06/01/2014	
	PERFURACOES E SONDAGENS	1	06/01/2014	
	PREPARACAO DE CANTEIRO E LIMPEZA DE TERRENO	1	06/01/2014	
	DEMOLICAO DE EDIFICIOS E OUTRAS ESTRUTURAS	1	06/01/2014	
	OUTRAS OBRAS DE ENGENHARIA CIVIL NAO ESPECIFICADAS ANTERIORMENTE	1	06/01/2014	
	CONSTRUCAO DE INSTALACOES ESPORTIVAS E RECREATIVAS	1	06/01/2014	
	OBRAS DE MONTAGEM INDUSTRIAL	1	06/01/2014	
	MONTAGEM DE ESTRUTURAS METALICAS	1	06/01/2014	
	OBRAS PORTUARIAS, MARITIMAS E FLUVIAIS	1	06/01/2014	
	CONSTRUCAO DE REDES DE TRANSPORTES POR DUTOS, EXCETO PARA AGUA E ESGOTO	1	06/01/2014	
	OBRAS DE IRRIGACAO	1	06/01/2014	
	CONSTRUCAO DE REDES DE ABASTECIMENTO DE AGUA, COLETA DE ESGOTO E CONSTRUCOES CORRELATAS, EXCETO OBRAS DE IRRIGACAO	1	06/01/2014	
	MANUTENCAO DE ESTACOES E REDES DE TELECOMUNICACOES	1	06/01/2014	

PREFEITURA DE MATÕES DO NORTE
Fls: (2) Nº 1.492
Rubrica:

08/06/2022 09:37:57
USUÁRIO:ATENDENTE01

Ficha Cadastral da Empresa

	CONSTRUCAO DE ESTACOES E REDES DE TELECOMUNICACOES	1	06/01/2014
	MANUTENCAO DE REDES DE DISTRIBUICAO DE ENERGIA ELETRICA	1	06/01/2014
	CONSTRUCAO DE ESTACOES E REDES DE DISTRIBUICAO DE ENERGIA ELETRICA	1	06/01/2014
	OBRAS DE URBANIZACAO - RUAS, PRACAS E CALCADAS	1	06/01/2014
	CONSTRUCAO DE OBRAS DE ARTE ESPECIAIS	1	06/01/2014
	PINTURA PARA SINALIZACAO EM PISTAS RODOVIARIAS E AEROPORTOS	1	06/01/2014
	CONSTRUCAO DE RODOVIAS E FERROVIAS	1	06/01/2014
	CONSTRUCAO DE EDIFICIOS	1	06/01/2014
	COLETA DE RESIDUOS PERIGOSOS	1	06/01/2014
	COLETA DE RESIDUOS NAO-PERIGOSOS	1	06/01/2014
	ATIVIDADES RELACIONADAS A ESGOTO, EXCETO A GESTAO DE REDES	1	06/01/2014
	ATIVIDADES DE APOIO A PRODUCAO FLORESTAL	1	06/01/2014

ENQUADRAMENTO

Enquadramento	Data Início	Data Encerramento
004-ISS SIMPLES NACIONAL	01/01/2021	

CONTATOS

Tipo	Descrição
FONE	9832278909
EMAIL	NILDACAU@TERRA.COM.BR

38

PREFEITURA DE
MATÕES DO NORTE

PM DE AMARANTE
Rubrica: 1.493

QRickit
ALVARA

ALVARÁ DE LOCALIZAÇÃO E FUNCIONAMENTO

2022

Nº 1/2022

Insc. Municipal
140-6

CNPJ
19.541.608/0001-51

Data da Constituição
06/01/2014

Nome/Razão Social
i.o.s empreendimentos eireli

Denominação Comercial
IOS EMPREENDIMENTOS

Natureza Jurídica
230-5 EMPRESA INDIVIDUAL DE RESPONSABIL

Vinculação
ENTIDADES EMPRESARIAIS

ATIVIDADE ECONÔMICA

Atividade Principal
7112000-SERVICOS DE ENGENHARIA

Atividades Secundárias
0230600 - ATIVIDADES DE APOIO A PRODUCAO FLORESTAL
3702900 - ATIVIDADES RELACIONADAS A ESGOTO, EXCETO A GESTAO DE REDES
3811400 - COLETA DE RESIDUOS NAO-PERIGOSOS
3812200 - COLETA DE RESIDUOS PERIGOSOS
4120400 - CONSTRUCAO DE EDIFICIOS
4211101 - CONSTRUCAO DE RODOVIAS E FERROVIAS
4211102 - PINTURA PARA SINALIZACAO EM PISTAS RODOVIARIAS E AEROPORTOS
4212000 - CONSTRUCAO DE OBRAS DE ARTE ESPECIAIS
4213800 - OBRAS DE URBANIZACAO - RUAS, PRACAS E CALCADAS

Data de Início
06/01/2014

LOCALIZAÇÃO

Logradouro
RUA 05

Número
12

Complemento
CONJ RES PQ NACIONAL 1

Quadra

Bairro
CENTRO

Data de Cadastro

Validade
31/12/2022

Código de Autenticação
C6C7AFFFB963F408548B6470A0520BCC

Informações Adicionais

MATOES DO NORTE-MA, 03 de january de 2022

O PRESENTE ALVARÁ DEVERÁ SER AFIXADO EM LOCAL BEM VISÍVEL À FISCALIZAÇÃO

03/01/2022 17:51:13

38

MINISTÉRIO DA FAZENDA
Secretaria da Receita Federal do Brasil
Procuradoria-Geral da Fazenda Nacional

PM DE AMARANTE
FL(S) Nº 1.494
Rubrica:

CERTIDÃO POSITIVA COM EFEITOS DE NEGATIVA DE DÉBITOS RELATIVOS AOS TRIBUTOS FEDERAIS E À DÍVIDA ATIVA DA UNIÃO

Nome: i.o.s empreendimentos eireli
CNPJ: 19.541.608/0001-51

Ressalvado o direito de a Fazenda Nacional cobrar e inscrever quaisquer dívidas de responsabilidade do sujeito passivo acima identificado que vierem a ser apuradas, é certificado que:

1. constam débitos administrados pela Secretaria da Receita Federal do Brasil (RFB) com exigibilidade suspensa nos termos do art. 151 da Lei nº 5.172, de 25 de outubro de 1966 - Código Tributário Nacional (CTN), ou objeto de decisão judicial que determina sua desconsideração para fins de certificação da regularidade fiscal, ou ainda não vencidos; e

2. não constam inscrições em Dívida Ativa da União (DAU) na Procuradoria-Geral da Fazenda Nacional (PGFN).

Conforme disposto nos arts. 205 e 206 do CTN, este documento tem os mesmos efeitos da certidão negativa.

Esta certidão é válida para o estabelecimento matriz e suas filiais e, no caso de ente federativo, para todos os órgãos e fundos públicos da administração direta a ele vinculados. Refere-se à situação do sujeito passivo no âmbito da RFB e da PGFN e abrange inclusive as contribuições sociais previstas nas alíneas 'a' a 'd' do parágrafo único do art. 11 da Lei nº 8.212, de 24 de julho de 1991.

A aceitação desta certidão está condicionada à verificação de sua autenticidade na Internet, nos endereços <http://rfb.gov.br> ou <http://www.pgfn.gov.br>.

Certidão emitida gratuitamente com base na Portaria Conjunta RFB/PGFN nº 1.751, de 2/10/2014.
Emitida às 17:27:50 do dia 07/02/2022 <hora e data de Brasília>.
Válida até 06/08/2022.
Código de controle da certidão: **E784.09C0.2A21.08E9**
Qualquer rasura ou emenda invalidará este documento.

2/0

MINISTÉRIO DA FAZENDA
Secretaria da Receita Federal do Brasil
Procuradoria-Geral da Fazenda Nacional

PM DE ANAPANTE
FL(S) Nº 1.495
Rubrica:

CERTIDÃO NEGATIVA DE DÉBITOS RELATIVOS AOS TRIBUTOS FEDERAIS E À DÍVIDA ATIVA DA UNIÃO

Nome: ANANIAS FERREIRA PAIVA NETO
CPF: 642.429.193-87

Ressalvado o direito de a Fazenda Nacional cobrar e inscrever quaisquer dívidas de responsabilidade do sujeito passivo acima identificado que vierem a ser apuradas, é certificado que não constam pendências em seu nome, relativas a créditos tributários administrados pela Secretaria da Receita Federal do Brasil (RFB) e a inscrições em Dívida Ativa da União (DAU) junto à Procuradoria-Geral da Fazenda Nacional (PGFN).

Esta certidão se refere à situação do sujeito passivo no âmbito da RFB e da PGFN e abrange inclusive as contribuições sociais previstas nas alíneas 'a' a 'd' do parágrafo único do art. 11 da Lei nº 8.212, de 24 de julho de 1991.

A aceitação desta certidão está condicionada à verificação de sua autenticidade na Internet, nos endereços <http://rfb.gov.br> ou <http://www.pgfn.gov.br>.

Certidão emitida gratuitamente com base na Portaria Conjunta RFB/PGFN nº 1.751, de 2/10/2014.
Emitida às 15:05:03 do dia 02/05/2022 <hora e data de Brasília>.
Válida até 29/10/2022.
Código de controle da certidão: **FDE6.3415.6EEB.A840**
Qualquer rasura ou emenda invalidará este documento.

41

GOVERNO DO ESTADO DO MARANHÃO
SECRETARIA DE ESTADO DA FAZENDA

PM DE AMARANTE
Fls (s) Nº 1.496
Rubrica:

CERTIDÃO POSITIVA DE DÉBITOS COM EFEITO DE NEGATIVA

Nº Certidão: 086955/22 **Data da** 26/05/2022 16:29:10

Inscrição Estadual: 124283497 **CPF/CNPJ:** 19541608000151

Razão Social: I O S EMPREENDIMENTOS EIRELI

Endereço: RUA 05, 12 CONJ RES PQ NACIONAL 1 CEP: 65468000 - CENTRO

Telefone: (98)32278909 **Município:** MATOES DO NORTE **UF:** MA

Certificamos que, após a realização das consultas procedidas no sistema desta Secretaria, substanciado pelo art. 240 a 242, da lei nº 7.799, de 19/12/2002 e disposto no artigo 205 da lei nº 5.172, de 25 de outubro de 1966 (Código Tributário Nacional), constam crédito tributário, não vencidos ou com exigibilidade suspensa, conforme indicados, em desfavor do sujeito passivo acima identificado. Ressalvado, todavia, à Fazenda Pública Estadual o direito da cobrança de dívidas que venham a ser apuradas e não alcançadas pela decadência.

DESCRIÇÃO DOS DÉBITOS			
TIPO	**DOCUMENTO**	**DATA EMISSÃO**	**SITUAÇÃO**
AUTO DE INFRACAO	358610565	30/04/2022	SALDO DEBITO (NAO VENCIDO)
AUTO DE INFRACAO	358617084	10/05/2022	SALDO DEBITO (NAO VENCIDO)
AUTO DE INFRACAO	358624896	25/05/2022	SALDO DEBITO (NAO VENCIDO)

Validade da Certidão: 120 (cento e vinte) dias: 23/09/2022.

A autenticidade desta certidão deverá ser confirmada no endereço:
http://portal.sefaz.ma.gov.br/, clicando no item "Certidões" e em seguida em "Validação de Certidão Negativa de Débito".

CERTIDÃO EMITIDA GRATUITAMENTE.

Data Impressão: 26/05/2022 16:29:10

GOVERNO DO ESTADO DO MARANHÃO
SECRETARIA DE ESTADO DA FAZENDA

212

PM DE AMARANTE
Folha nº 1.497
Rubrica:

CERTIDÃO NEGATIVA DE DÍVIDA ATIVA

Nº Certidão: 031896/22 **Data da** 10/05/2022 21:24:11

Inscrição Estadual: 124283497 **CPF/CNPJ:** 19541608000151

Razão Social: I O S EMPREENDIMENTOS EIRELI

Endereço: RUA 05, 12 CONJ RES PQ NACIONAL 1 CEP: 65468000 - CENTRO

Telefone: (98)32278909 **Município:** MATOES DO NORTE **UF:** MA

Certificamos que, após a realização das consultas procedidas no sistema desta Secretaria e na forma do disposto do artigo 156, da lei nº 2.231, de 29/12/1962, substanciado pelos artigos 240 a 242 da lei nº 7.799, de 19/12/2002, bem como prescreve o artigo 205 da lei nº 5.172, de 25 de outubro de 1966 (Código Tributário Nacional) não constam débitos inscritos na Dívida Ativa, em nome do sujeito passivo acima identificado.

Validade da Certidão: 120 (cento e vinte) dias: 07/09/2022.

A autenticidade desta certidão deverá ser confirmada no endereço:
http://portal.sefaz.ma.gov.br/, clicando no item "Certidões" e em seguida em "Validação de Certidão Negativa de Dívida Ativa".

CERTIDÃO EMITIDA GRATUITAMENTE.

Data Impressão: 10/05/2022 21:24:11

PREFEITURA DE MATÕES DO NORTE

SECRETARIA DE GOVERNO
CNPJ: 01.612.831/0001-87
Av. Doutor Antônio Sampaio, 100, Matões do Norte - MA, 65468-000

MATÕES DO NORTE

2/3

PM DE AMARANTE
Fls: 1.498

08/06/2022 09:36:27
USUÁRIO:ATENDENTE01

CERTIDÃO NEGATIVA DE DÉBITOS-CND Nº 3018/2022

AUTENTICAÇÃO:3BC3E78C17D35E74ECFAE5E475D960D7

* Certidão Autorizada

CERTIFICO, a pedido da pessoa interessada, que o a empresa **i.o.s empreendimentos eireli** , devidamente Inscrito sob o CNPJ **19.541.608/0001-51**, situada à **RUA 05, 12 CONJ RES PQ NACIONAL 1 CENTRO**, encontra-se quites com os tributos municipais. O Requerente pretende com esta, fazer prova de Quitação de Tributos, não podendo ser usado para outros fins.

A Referida Certidão terá validade até **06/09/2022**.
Ressalvado à Prefeitura o direito de cobrar dívidas que venham a ser apuradas.

MATOES DO NORTE-MA, 08/06/2022.

QRcode
CERTIDAO

PREFEITURA DE MATÕES DO NORTE

SECRETARIA DE GOVERNO
CNPJ: 01.612.831/0001-87
Av. Doutor Antônio Sampaio, 100, Matões do Norte - MA, 65468-000

PREFEITURA DE MATÕES DO NORTE

99

PM DE AMARANTE
Folha: 1.499
Rubrica:

08/06/2022 09:37:13
USUÁRIO:ATENDENTE01

CERTIDÃO NEGATIVA DE DÍVIDA ATIVA MUNICIPAL-CNDA Nº 3019/2022

AUTENTICAÇÃO:A1F0CF94512F963E5ED4EDD9AF70E2CC

* Certidão Autorizada

CERTIFICO a pedido da pessoa interessada, que a empresa **i.o.s empreendimentos eireli** , Inscrita sob o CNPJ: **19.541.608/0001-51**, situada à **RUA 05, 12 CONJ RES PQ NACIONAL 1 CENTRO**, Neste Município, encontra-se quites com os tributos municipais, bem como o livro de **DÍVIDA ATIVA** deste setor de arrecadação desta prefeitura, nada consta no desrespeito a débido em nome da referida empresa. O Requerente pretende com esta, fazer prova de Quitação de Tributos, não podendo ser usado para outros fins.

A Referida Certidão terá validade até **06/09/2022**.
Ressalvado à Prefeitura o direito de cobrar dívidas que venham a ser apuradas.

MATOES DO NORTE-MA, 08/06/2022.

QRickit
CERTIDAO

PREFEITURA DE MATÕES DO NORTE
SECRETARIA DE GOVERNO
CNPJ: 01.612.831/0001-87
Av. Doutor Antônio Sampaio, 100, Matões do Norte - MA, 65468-000

PREFEITURA DE MATÕES DO NORTE

PM DE AMARANTE
FL (S) Nº 1.500
Rubrica:

45

08/06/2022 09:51:04
USUÁRIO:ATENDENTE01

CERTIDÃO NEGATIVA DE DÉBITOS-CND Nº 3020/2022

AUTENTICAÇÃO:4BBBE6CB5982B9110413C40F3CCE680B

* Certidão Autorizada

CERTIFICAMOS para os devidos fins de direito que o imóvel tipo residencial com inscrição imobiliária Nº. **01-01-001-0006-000** de propriedade de **i.o.s empreendimentos eireli** , Inscrita sob o **CNPJ 19.541.608/0001-51**, situado na **RUA RUA 05 - CONJ RES PQ NACIONAL 1, 12 CENTRO** nada consta no que diz respeito a débitos do referido imóvel.

Outrossim, o referido imóvel está em dias com a municipalidade até a presente data em que está sendo expedido este documento, o qual terá validade até **06/09/2022**.

MATOES DO NORTE-MA, 08/06/2022.

QRidal
CERTIDAO

416

Voltar | Imprimir

PMF DE AMARANTE
Rubrica: 1.501

CAIXA
CAIXA ECONÔMICA FEDERAL

Certificado de Regularidade do FGTS - CRF

Inscrição: 19.541.608/0001-51
Razão Social: IOS EMPREENDIMENTOS EIRELI
Endereço: RUA PRINCIPAL 160 / CENTRO / MATOES DO NORTE / MA / 65468-000

A Caixa Econômica Federal, no uso da atribuição que lhe confere o Art. 7, da Lei 8.036, de 11 de maio de 1990, certifica que, nesta data, a empresa acima identificada encontra-se em situação regular perante o Fundo de Garantia do Tempo de Servico - FGTS.

O presente Certificado não servirá de prova contra cobrança de quaisquer débitos referentes a contribuições e/ou encargos devidos, decorrentes das obrigações com o FGTS.

Validade:01/06/2022 a 30/06/2022

Certificação Número: 2022060101535965521657

Informação obtida em 10/06/2022 18:19:20

A utilização deste Certificado para os fins previstos em Lei esta condicionada a verificação de autenticidade no site da Caixa: **www.caixa.gov.br**

47

PODER JUDICIÁRIO
JUSTIÇA DO TRABALHO

FM DE AMARANTE
Folha nº 1.502
Rubrica:

CERTIDÃO NEGATIVA DE DÉBITOS TRABALHISTAS

Nome: I.O.S EMPREENDIMENTOS EIRELI (MATRIZ E FILIAIS)
CNPJ: 19.541.608/0001-51
Certidão nº: 18621700/2022
Expedição: 10/06/2022, às 18:20:16
Validade: 07/12/2022 - 180 (cento e oitenta) dias, contados da data de sua expedição.

Certifica-se que **I.O.S EMPREENDIMENTOS EIRELI (MATRIZ E FILIAIS)**, inscrito(a) no CNPJ sob o nº **19.541.608/0001-51, NÃO CONSTA** como inadimplente no Banco Nacional de Devedores Trabalhistas.
Certidão emitida com base nos arts. 642-A e 883-A da Consolidação das Leis do Trabalho, acrescentados pelas Leis ns.º 12.440/2011 e 13.467/2017, e no Ato 01/2022 da CGJT, de 21 de janeiro de 2022.
Os dados constantes desta Certidão são de responsabilidade dos Tribunais do Trabalho.
No caso de pessoa jurídica, a Certidão atesta a empresa em relação a todos os seus estabelecimentos, agências ou filiais.
A aceitação desta certidão condiciona-se à verificação de sua autenticidade no portal do Tribunal Superior do Trabalho na Internet (http://www.tst.jus.br).
Certidão emitida gratuitamente.

INFORMAÇÃO IMPORTANTE
Do Banco Nacional de Devedores Trabalhistas constam os dados necessários à identificação das pessoas naturais e jurídicas inadimplentes perante a Justiça do Trabalho quanto às obrigações estabelecidas em sentença condenatória transitada em julgado ou em acordos judiciais trabalhistas, inclusive no concernente aos recolhimentos previdenciários, a honorários, a custas, a emolumentos ou a recolhimentos determinados em lei; ou decorrentes de execução de acordos firmados perante o Ministério Público do Trabalho, Comissão de Conciliação Prévia ou demais títulos que, por disposição legal, contiver força executiva.

MINISTÉRIO DO TRABALHO E PREVIDÊNCIA
SECRETARIA DE TRABALHO
Coordenação-Geral de Recursos

48

PM DE AMARANTE
[illegible]
FL (S) Nº 1.503
Rubrica:

CERTIDÃO DE DÉBITOS TRABALHISTAS
NEGATIVA

EMPREGADOR: i.o.s empreendimentos eireli
INSCRIÇÃO: 19.541.608/0001-51
DATA E HORA DA EMISSÃO: 10/06/2022, às 18:21:19, conforme horário oficial de Brasília

CERTIFICA-SE, de acordo com as informações registradas no sistema de Controle de Processos de Multas e Recursos que, nesta data, NÃO CONSTAM débitos decorrentes de autuações em face do empregador acima identificado.

1. Esta certidão abrange todos os estabelecimentos do empregador.
2. A presente certidão não modifica a situação do empregador que conste do cadastro previsto na Portaria Interministerial MTE/SDH nº 2, de 12 de maio de 2011, que disciplina o Cadastro de Empregadores que tenham submetido trabalhadores a condições análogas a de escravo.
3. Conforme artigo 103, § 2º da Portaria MTP nº 667/2021, a certidão ora instituída refletirá sempre a última situação ocorrida em cadastros administrativos pelo emitente, de modo que, havendo processos enviados à Procuradoria da Fazenda Nacional - PFN, quanto a estes, poderá ser obtida certidão específica perante aquele órgão, visando a demonstrar a situação atualizada dos mesmos.
4. Expedida com base na Portaria MTP nº 667, de 8 de novembro de 2021. Emitida gratuitamente.

Dados para conferência da autenticidade desta certidão:

Endereço: https://eprocesso.sit.trabalho.gov.br/Certidao/Validar

Código: UHK7E5ZGYQ

A autenticidade também pode ser verificada a partir do QR Code ao lado.

PM DE AMARANTE
Folha: 1.504 48
Rubrica:

I.O.S EMPREENDIMENTOS EIRELI-EPP
CNPJ: 19.541.608/0001-51
Rua 05, 12, Residencial Parque Nacional I, Bairro: Centro, Cep:65.468-000, Municipio: Matões do Norte - MA
Nire: 21600043859

Demonstrações Financeiras de 31 de dezembro de 2021
De acordo com as práticas contábeis adotadas no Brasil

Conteúdo	Folha
Declaração dos Diretores sobre as Demonstrações Financeiras	1
Demonstrações Financeiras	
Balanço Patrimonial	2
Demonstração do Resultado do Exercício	3
Demonstração de Lucros ou Prejuízos Acumulados	3
Demonstração das Mutações do Patrimonio Líquido (DMPL)	3
Demonstrativo dos Fluxo de Caixa	4
Demonstrativo dos Indicadores Econômicos e Financeiros	5
Notas Explicativas	6 a 7

Matões do Norte - MA, 31 de Dezembro de 2021

Ananias Ferreira Paiva Neto
CPF n° 642.429.193-87
Titular

Maria Osvanilda Pereira Costa
CPF n°. 268.397.503-10
CRC - MA 8009 Contadora

I.O.S EMPREENDIMENTOS EIRELI-EPP
CNPJ: 19.541.608/0001-51
Rua 05, 12, Residencial Parque Nacional I, Bairro: Centro, Cep:65.468-000, Municipio: Matões do Norte - MA
Nire: 21600043859

PM DE AMARANTE
Folha(s) 1.505
Rubrica:

Declaração do Sócio sobre as Demonstrações Financeiras

Pelo presente instrumento, o sócio no uso de sua função, I.O.S EMPREENDIMENTOS EIRELI-EPP, inscrita no CNPJ sob o nº: 19.541.608/0001-51, declara que revisou, discutiu e concordou com as demonstrações financeiras relativas ao exercício social encerrado em 31 de dezembro de 2021.

Matões do Norte - MA, 31 de Dezembro de 2021

Ananias Ferreira Paiva Neto
CPF nº 642.429.193-87
Titular

Maria Osvanilda Pereira Costa
CPF nº. 268.397.503-10
CRC - MA 8009 Contadora

PM DE AMARANTE
DO MARANHÃO - MA
FL. (S) Nº 1.506
Rubrica:

Folha 2

I.O.S EMPREENDIMENTOS EIRELI-EPP
CNPJ: 19.541.608/0001-51
Rua 05, 12, Residencial Parque Nacional I, Bairro: Centro, Cep:65.468-000, Municipio: Matões do Norte - MA
Nire: 21600043859

PM DE AMARANTE
Rubrica:

BALANÇO PATRIMONIAL

Exercício Encerrado em:	NE	31/12/2021	31/12/2020
ATIVO		**8.703.418,73**	**9.387.654,82**
ATIVO CIRCULANTE		**6.259.005,16**	**7.307.457,06**
CAIXA E EQUIVALENTE DE CAIXA	1	**53.381,72**	**870.398,27**
CAIXA		11.509,70	8.151,92
BANCOS - CONTAS CORRENTES		457,16	167.385,49
APLICAÇÃO FINANCEIRA		41.414,86	694.860,86
REALIZAVEL A CURTO PRAZO		**6.205.623,44**	**6.437.058,79**
DUPLICATAS A RECEBER	2	2.226.025,65	1.279.493,00
ESTOQUE	3	3.621.198,31	3.634.897,39
IMPOSTOS E CONTRIB. A COMPENSAR	4	358.399,48	1.522.668,40
ATIVO NÃO CIRCULANTE		**2.444.413,57**	**2.080.197,76**
REALIZAVEL A LONGO PRAZO		**6.050,00**	**6.050,00**
DEPOSITOS JUDICIAIS	5	6.050,00	6.050,00
IMOBILIZADO	6	**2.438.363,57**	**2.074.147,76**
BENS E DIREITO EM USO		3.233.443,79	2.398.893,20
(-) DEPRECIAÇÃO ACUMULADA		-795.080,22	-324.745,44
Exercício Encerrado em:		**31/12/2021**	**31/12/2020**
PASSIVO		**8.703.418,73**	**9.387.654,82**
PASSIVO CIRCULANTE		**1.819.572,14**	**338.393,64**
FORNECEDORES	7	**83.370,54**	**75.424,64**
FORNECEDORES NACIONAIS		83.370,54	75.424,64
EMPRESTIMOS E FINANCIAMENTOS - CP		**210.273,86**	**262.939,00**
EMPRESTIMOS BANCARIOS	8	**210.273,86**	**262.939,00**
EMPRÉSTIMOS BANCÁRIOS		210.273,86	262.939,00
OBRIGACÕES TRIBUTÁRIAS	9	**279.738,11**	**3,00**
IMPOSTOS E CONTRIBUIÇÕES S/ RECEITAS		274.587,47	3,00
IMPOSTOS E CONTRIBUIÇÕES - PARCELADOS		5.150,64	0,00
CONTAS A PAGAR	10	**1.246.189,63**	**27,00**
OUTRAS CONTAS A PAGAR		1.246.189,63	27,00
PASSIVO NÃO CIRCULANTE		**41.205,10**	**0,00**
EXÍGIVEL A LONGO PRAZO	11	**41.205,10**	**0,00**
IMPOSTOS E CONTRIBUIÇÕES - PARCELADOS		41.205,10	0,00
PATRIMONIO LÍQUIDO	12	**6.842.641,49**	**9.049.261,18**
CAPITAL SOCIAL		**3.500.000,00**	**3.500.000,00**
CAPITAL SOCIAL REALIZADO		3.500.000,00	3.500.000,00
LUCROS OU (-) PREJUÍZOS ACUMULADOS	13	**3.342.641,49**	**5.549.261,18**
LUCROS OU (-) PREJUÍZOS ACUMULADOS		2.925.537,71	5.165.777,57
LUCRO OU (-) PREJUÍZO DO EXERCÍCIO		417.103,78	383.483,61

Matões do Norte - MA, 31 de Dezembro de 2021

Ananias Ferreira Paiva Neto
CPF nº 642.429.193-87
Titular

Maria Osvanilda Pereira Costa
CPF nº. 268.397.503-10
CRC - MA 8009 Contadora

PM DE AMARANTE
DO MARANHÃO - MA
FL (S) Nº 1.507
Rubrica:

I.O.S EMPREENDIMENTOS EIRELI-EPP
CNPJ: 19.541.608/0001-51
Rua 05, 12, Residencial Parque Nacional I, Bairro: Centro, Cep:65.468-000, Municipio: Matões do Norte - MA
Nire: 21600043859

DEMONSTRAÇÃO DO RESULTADO DO EXERCÍCIO

Exercício Encerrado em:		31/12/2021	31/12/2020
RECEITA BRUTA OPERACIONAL	14	**3.064.285,87**	**2.090.986,62**
Receita de Mercadorias		944.836,59	254.440,42
Receita de Serviços		2.119.449,28	1.836.546,20
(-) DEDUÇÕES DAS VENDAS		**-557.747,53**	**-181.068,03**
(-) Tributos e Contribuições s/Faturamento		-557.747,53	-181.068,03
(=) RECEITA LÍQUIDA OPERACIONAL		**2.506.538,34**	**1.909.918,59**
(-) CUSTOS DAS MERCADORIAS E DOS SERVIÇOS		**1.839.924,22**	**1.306.033,93**
Custos das Mercadorias Vendidas		753.108,27	23.864,36
Custos dos Serviços Vendidos		1.086.815,95	1.282.169,57
(=) LUCRO BRUTO		**666.614,12**	**603.884,66**
(-) DESPESAS S/ OUTRAS REC. OPERACIONAIS		**240.121,45**	**180.960,05**
Outras Despesas Operacionais		106.879,63	180.960,05
Despesas com Depreciação		133.241,82	0,00
(+/-) RESULTADO FINANCEIRO		**9.388,89**	**10.296,23**
Despesas Financeiras		18.700,50	10.296,23
(-) Receitas Financeiras		-9.311,61	0,00
(=) RESULTADO ANTES DOS TRIBUTOS S/LUCRO		**417.103,78**	**412.628,38**
Contribuição Social Lucro Presumido		0,00	10.737,55
Imposto de Renda Lucro Presumido		0,00	18.407,22
LUCRO OU (-) PREJUÍZO LÍQUIDO DO EXERCÍCIO		**417.103,78**	**383.483,61**
		-	-

DEMONSTRAÇÃO DE LUCROS OU PREJUIZOS ACUMULADOS

Exercício Encerrado em:	31/12/2021	31/12/2020
1- ORIGENS DOS RECURSOS		
01 Saldo de Lucros Acumulados no inicio do período	5.549.261,18	5.165.777,57
02 Correção Monetária	0,00	0,00
03 Reversão de Reservas	0,00	0,00
04 Ajustes Credores de Períodos-Base Anteriores	0,00	0,00
05 Lucro do Exercício	417.103,78	383.483,61
06 (-) Saldo Anterior de Prejuízos Acumulados	0,00	0,00
07 (-) Ajustes Devedores de Períodos-Base Anteriores	-2.623.723,47	0,00
08 (-) Prejuízos Líquidos do Exercício	0,00	0,00
TOTAL DOS RECURSOS	**3.342.641,49**	**5.549.261,18**
2- APLICAÇÕES DOS RECURSOS		
10 Transferências para Reservas	0,00	0,00
11 Dividendos ou Lucros Distribuídos, Pagos ou Creditados	0,00	0,00
12 Parcela dos Lucros Incorporados ao Capital	0,00	0,00
13 Outras Aplicações	0,00	0,00
TOTAL DAS APLICAÇÕES	**0,00**	**0,00**
LUCROS OU (PREJUÍZOS) ACUMULADOS (RECURSOS - APLICAÇÕES)	**3.342.641,49**	**5.549.261,18**

DEMONSTRAÇÃO DAS MUTAÇÕES DO PATRIMÔNIO LÍQUIDO (DMPL)

Período: 01/01/2021 a 31/12/2021

	Capital Social Integralizado	Reserva de Lucros	Lucros ou Prejuizos Acumulados	Outros Resultados	Totais
Saldos Iniciais	**3.500.000,00**		**5.549.261,18**		**9.049.261,18**
Ajustes de Exercicios Anteriores			-2.623.723,47		
Aumento de Capital					
Dividendos					
Lucro do Periodo			417.103,78		
Saldos Finais	**3.500.000,00**		**3.342.641,49**		**6.842.641,49**

Matões do Norte - MA, 31 de Dezembro de 2021

Ananias Ferreira Paiva Neto
CPF nº 642.429.193-87
Titular

Maria Osvanilda Pereira Costa
CPF nº. 268.397.503-10
CRC - MA 8009 Contadora

PM DE AMARANTE
DO MARANHÃO - MA
FL (3) Nº 1.503
Rúbrica:

I.O.S EMPREENDIMENTOS EIRELI-EPP
CNPJ: 19.541.608/0001-51
Rua 05, 12, Residencial Parque Nacional I, Bairro: Centro, Cep:65.468-000, Municipio: Matões do Norte - MA
Nire: 21600043859

DEMONSTRAÇÃO DE FLUXO DE CAIXA

Exercício Encerrado em:	31/12/2021	31/12/2020
Fluxos das Atividades Operacionais		
Lucro Líquido do Exercício	417.103,78	383.483,61
Depreciação do Exercício	470.334,78	5.034,00
Ajuste de Exercícios Anteriores	-2.623.723,47	0,00
= Caixa gerado pelas operações	**-1.736.284,91**	**388.517,61**
Variações de Ativos e Passivos		
Variação Ativo Circulante	**231.435,35**	**-126.697,01**
Clientes - Dup. a Receber	-946.532,65	-510.180,62
Estoques	13.699,08	388.517,46
Impostos e Contrib. a Compensar	1.164.268,92	-5.033,85
Variação Passivo Circulante	**1.575.048,74**	**-388.517,46**
Fornecedores Nacionais	7.945,90	-365.780,49
Obrigações Tributárias	320.940,21	-22.736,97
Contas a Pagar	1.246.162,63	0,00
= Caixa Liquida Proveniente das Ativ. Operacionais	**70.199,18**	**-126.696,86**
Fluxos de Caixa das Atividades de Investimentos		
Aquisição Ativo Imobilizado	-834.550,59	-5.660,18
= Caixa Liquida Proveniente das Ativ. Investimentos	**-834.550,59**	**-5.660,18**
Fluxos de Caixa das Atividades de Financiamentos		
Empréstimos e Financiamentos Bancários	-52.665,14	161.705,81
= Caixa liquido da Atividade de financiamentos	**-52.665,14**	**161.705,81**
= Variação das Disponibilidades Liquidas	**-817.016,55**	**29.348,77**
Caixa e Equivalentes de Caixa no Inicio do período	870.398,27	841.049,65
Caixa e Equivalentes de caixa no fim do período	53.381,72	870.398,27

Matões do Norte - MA, 31 de Dezembro de 2021

Ananias Ferreira Paiva Neto
CPF n° 642.429.193-87
Titular

Maria Osvanilda Pereira Costa
CPF n°. 268.397.503-10
CRC - MA 8009 Contadora

PM DE AMARANTE DO MARANHÃO - MA
FL (S) Nº 1.509
Rúbrica:

Folha 5

I.O.S EMPREENDIMENTOS EIRELI-EPP
CNPJ: 19.541.608/0001-51
Rua 05, 12, Residencial Parque Nacional I, Bairro: Centro, Cep:65.468-000, Municipio: Matões do Norte - MA
Nire: 21600043859

ANALISE DOS INDICADORES ECONOMICOS E FINANCEIROS

Tem por objetivo demonstrar a situação patrimonial (econômica e financeira) da entidade, através da decomposição, comparação e interpretação dos dados das demonstrações contábeis entre dois ou mais períodos, gerando indicadores que indicam e direcionam a situação econômica e financeira.

INDICES FINANCEIROS	Fórmulas	31/12/2021	31/12/2020
LIQUIDEZ			
Índice de Liquidez Corrente	ILc=AC / PC	3,44	21,59
Quanto existe de recursos de curto prazo (AC) para cada $ 1,00 de dívida de curto prazo (PC).			
Índice de Liquidez Seca	ILs=(AC-Est) / PC	1,45	10,85
Quanto existe de recursos de curto prazo menos os estoques (AC-Estoques) para cada $ 1,00 de dívida de curto prazo (PC).			
Índice de Liquidez Geral	ILg = (AC+ARLP) / (PC+PELP)	3,37	21,61
Quanto existe de recursos a curto prazo (AC) + recursos de longo prazo (ELP) para cada $ 1,00 de dívida total (PC + PELP).			
Índice de Solvência Geral	ILg = AT/PExigTotal	4,68	27,74
Quanto existe de recursos a curto prazo (AC) + recursos de longo prazo (ELP) para cada $ 1,00 de dívida total (PC + PELP).			
ESTRUTURA DE CAPITAL ou ENDIVIDAMENTO			
Índice de Participação Capital de Terceiros	IPCT=ExigTotal / PL	0,27	0,04
Quanto existe de dívida de curto e longo prazo (PC + PELP), capital de terc. para cada $ 1,00 do patrimônio Líquido, capital próprio.			
Índice de Composição do Endividamento	ICE = PC / Exig Total	0,98	1,00
Quanto existe de dívida de curto (PC), capital de terc.de curto prazo p/cada $ 1,00 de dívida total (PC + PELP) capital de terc.de curto e longo prazo.			
Índice do Grau de Endividamento ou Geral	IGE = Exig Total / AT	0,21	0,04
Quanto existe de capital de terceiros de curto e longo prazo (PC + PELP) para cada $1,00 do Ativo Total, obrigações com terceiros e com sócios.			
Índice de Imobilização do Patrimônio Líquido	IIPL = AP / PL	0,36	0,23
Quanto existe aplic.em bens de uso, (AP) para cada $ 1,00 de patrimônio líquido (PL), o excedente a $1,00, é a parte financiada com capital de terceiros.			
RENTABILIDADE ou RETORNO			
Margem Líquida	MgL= LL / VL	16,64%	20,08%
Indica o percentual de lucro líquido sobre as vendas liquidas, isto é, o retorno econômico sobre as Vendas Líquidas.			
Índice de Retorno do Ativo	IRA = LL / Atm	4,79%	4,08%
Indica o perc.de lucro sobre o Ativo Total médio, isto é, o retorno econômico sobre o Ativo Total (recursos aplicados para o desempenho da atividade).			
Índice de Rentabilidade do Patrimônio Líquido	IRPL = LL / PLm	6,10%	4,24%
Indica o percentual de lucro líquido sobre o Capital próprio (PL), isto é, o retorno econômico sobre o Patrimônio Líquido.			

Matões do Norte - MA, 31 de Dezembro de 2021

Ananias Ferreira Paiva Neto
CPF nº 642.429.193-87
Titular

Maria Osvanilda Pereira Costa
CPF nº. 268.397.503-10
CRC - MA 8009 Contadora

I.O.S EMPREENDIMENTOS EIRELI-EPP
CNPJ: 19.541.608/0001-51
Rua 05, 12, Residencial Parque Nacional I, Bairro: Centro, Cep:65.468-000, Municipio: Matões do Norte - MA
Nire: 21600043859

Notas Explicativas

1 - CONTEXTO OPERACIONAL
A Empresa I.O.S EMPREENDIMENTOS EIRELI-EPP, inscrita no CNPJ sob o nº. 19.541.608/0001-51, devidamente registrada na Junta Comercial, sob o nº 21600043859, com sede na cidade de Matões do Norte-MA, Rua 05, 12, Residencial Parque Nacional I, Bairro: Centro, Cep:65.468-000, Municipio: Matões do Norte - MA

2- APRESENTAÇÃO DAS DEMONSTRAÇÕES CONTÁBEIS
As Demonstrações Contábeis foram preparadas para a empresa I.O.S EMPREENDIMENTOS EIRELI-EPP com as práticas contábeis adotadas no Brasil, que compreendem as Resoluções do Conselho Federal de Contabilidade (CFC) e os pronunciamentos do Comitê de Pronunciamentos Contábeis (CPC) e estão em conformidade com as Normas Internacionais de Contabilidade (IFRS).

3 - PRINCIPAIS PRÁTICAS CONTÁBEIS
As principais práticas contábeis adotadas na elaboração das demonstrações contábeis foram:

a) **Apuração do resultado** - As receitas e despesas são apropriadas pelo regime de competência, observando-se o critério pro rata dia para as de natureza financeira. As receitas e despesas de natureza financeira são calculadas com base no método exponencial, registradas pelo valor de resgate e as receitas e despesas correspondentes ao período futuro são registradas em conta redutora dos respectivos ativos e passivos, e apropriadas ao resultado pela fluência dos prazo.

b) **Ativo Circulante e Realizável a Longo prazo** - São demonstrados pelos valores de realização, incluindo quando aplicável, os rendimentos e as variações monetárias até a data do balanço;
c) **Aplicação financeiras de liquidez** - As aplicações financeiras de liquidez são apresentadas pelo valor de aplicação, acrescidas dos rendimentos líquidos auferidos até a data do balanço;
d) **Segregação entre circulante e não circulante** - os valores realizáveis e exigíveis com prazos inferiores a 360 dias estão classificados no Circulante, e os com prazos superiores.
estão classificados no Não Circulante

e) **Imobilizado e intangível** - São registrados ao custo de aquisição, formação ou instalação, deduzido da depreciação ou amortização acumulada. A depreciação e amortização é calculada pelo método linear, às taxas que levam em conta o tempo de vida útil econômica estimada dos bens. A Entidade adota como procedimento revisar o imobilizado para verificação de possíveis perdas. Os custos subsequentes são incluídos no valor contábil do ativo ou reconhecidos como benefícios econômicos futuros associados ao item e que seu custo do item passa ser mensurado com confiança. Intangível são licenças de software são capitalizadas com base nos custos incorridos, para adquirir os softwares e fazer com que eles este;am prontos para serem utilizados. Esses custos são amortizados durante sua vida útil estimável.

f) **Uso de Estimativas Contábeis** – de acordo com as práticas contábeis adotadas no Brasil, requer que a administração adote o uso de estimativas, premissas objetivas e subjetivas com seus ativos e passivos, e a divulgação contingente de seus ativos e passivos. Os valores reais das efetivas transações poderão apresentar variações em relação às estimativas;
g) **Transações em moeda estrangeira** - Convertidas para reais utilizando-se as taxas de câmbio vigentes nas datas das transações. Os saldos das contas de balanço são liquidação dessas transações e da conversão de ativos e passivos monetários convertidos pela taxa de câmbio denominados em moeda estrangeira são reconhecidos no resultado;
h) **Provisão para recuperação de ativos (Impairment)** - O registro contábil de um ativo deve evidenciar eventos ou mudanças nas circunstâncias econômicas, operacionais ou tecnológicas, que possam indicar deterioração ou perda de seu valor recuperável. Quando tais evidências são identificadas e o valor contábil líquido excede o valor recuperável, é constituída uma provisão, ajustando o valor contábil líquido. Os valores dos ativos não financeiros são revistos, no mínimo, anualmente para determinar se há alguma indicação de perda por impairment;
i) **Ativos e passivos contingentes** - O reconhecimento, a mensuração e a divulgação dos ativos e passivos contingentes, e obrigações legais são efetuados de acordo com os critérios descritos a seguir:
• Contingência ativas – não são reconhecidas nas demonstrações contábeis, exceto quando da existência de evidências que propiciem a garantia de sua realização, sobre as quais não cabem mais recursos.
• Provisões para contingências passivas – provisões são reconhecidas nas demonstrações contábeis quando, baseado na opinião de assessores jurídicos e da Administração, for considerado provável o risco de perda de uma ação judicial ou administrativa, com uma provável saída de recursos para a liquidação das obrigações e quando os montantes envolvidos forem mensuráveis com suficiente segurança. Os passivos contingentes classificados como perda possíveis pelos assessores jurídicos são apenas divulgados em notas explicativas, enquanto aquelas classificadas como perda remota não requerem provisão e divulgação;

j) **Outros ativos e outros passivos** - Os ativos estão demonstrados pelos valores de realização, incluindo, quando aplicável, os rendimentos e as variações monetárias auferidos (em base pro rata dia) e provisão para perda, quando julgada necessária. Os passivos demonstrados incluem os valores conhecidos e calculáveis, acrescidos dos encargos e das variações monetárias incorridos (em base pro rata dia).

Notas Explicativas

1 - Caixa ou Equivalente a Caixa

	31/12/2021	31/12/2020
Caixa	11.509,70	8.151,92
Bancos - Contas Correntes	457,16	167.385,49
Aplicação Financeira	41.414,86	694.860,86
Total	**53.381,72**	**870.398,27**

Compreende a numerários em espécie, depósitos bancários disponíveis ou aplicações financeiras de curto prazo, de alta liquidez, que são prontamente conversíveis em montante conhecido de caixa e que estão sujeitas a um insignificante risco de mudança de valor.

2 - Contas a Receber

	31/12/2021			31/12/2020		
	A Vencer	Vencido	Total	A Vencer	Vencido	Total
Clientes - Duplicatas a Receber	2.209.250,77	16.774,88	2.226.025,65	1.279.493,00	0,00	1.279.493,00
Total	**2.209.250,77**	**16.774,88**	**2.226.025,65**	**1.279.493,00**	**0,00**	**1.279.493,00**

São valores que a empresa tem a receber de seus clientes. No contas a receber, estão os benefícios futuros que a empresa outrora concordou com seus clientes. Se o prazo de recebimento é equivalente há um ano ou menos, as contas a receber são classificadas no ativo circulante. Caso contrário, estão apresentadas no ativo não circulante.

3 - Estoques

	31/12/2021	31/12/2020
Estoques	3.621.198,31	3.634.897,39
Total	**3.621.198,31**	**3.634.897,39**

Os estoques são demonstrados ao custo médio das compras ou da produção.

4 - Impostos e Contrib a Compensar

	31/12/2021	31/12/2020
Impostos e Contrib a Compensar	358.399,48	1.522.668,40
Total	**358.399,48**	**1.522.668,40**

Créditos superiores aos débitos após o cálculo do balanço patrimonial, que podem ser usados para compensação no pagamento dos próximos impostos.

5 - Depositos Judiciais

	31/12/2021	31/12/2020
Depositos Judiciais	6.050,00	6.050,00
Total	**6.050,00**	**6.050,00**

Instrumento legal que busca garantir o pagamento de uma obrigação financeira dentro de um processo judicial.

6 - Imobilizado

Descrição	Saldo	Valor Aquisição		Valor Depreciação			Saldo Liquido
	Inicial	Adição	Baixas	Inicial	Adição	Baixas	
Móveis e Utensílios	3.000,00	0,00	0,00	-1.204,11	-1.204,62	0,00	591,27
Maq. e Equipamentos	371.576,00	0,00	0,00	-94.426,58	-126.335,84	0,00	150.813,58
Veículos	482.392,13	0,00	0,00	-126.545,62	-210.757,12	0,00	145.089,39
Terrenos	1.100.310,00	0,00	0,00	-102.568,49	-132.037,20	0,00	865.704,31
Andiantamentos de Outros Bens	441.615,07	834.550,59	0,00	0,00	0,00	0,00	1.276.165,02
Total	**2.398.893,20**	**834.550,59**	**0,00**	**-324.744,80**	**-470.334,78**	**0,00**	**2.438.363,57**

Representado por valores referente a Bens Móveis e Imóveis e das suas devidas depreciações, calculadas com base em taxas utilizadas e aceitas como padrões, inclusive pela legislação do Imposto de renda.
O imobilizado é mensurado pelo seu custo histórico, menos depreciação acumulada. O custo histórico inclui os gastos diretamente atribuíveis à aquisição dos itens. O custo histórico também inclui os custos de financiamento relacionados com a aquisição de ativos qualificadores.

7 - Fornecedores

	31/12/2021			31/12/2020		
	A Vencer	Vencido	Total	A Vencer	Vencido	Total
Fornecedores	83.370,54	0,00	83.370,54	75.424,64	0,00	75.424,64
Total	**83.370,54**	**0,00**	**83.370,54**	**75.424,64**	**0,00**	**75.424,64**

Compreende os valores a pagar a terceiros, provenientes de aquisição de Bens, Materiais e Serviços, necessários à manutenção das atividades da entidade, reconhecidas no mês da efetiva realização ou contratação, com vencimentos em meses à manutenção das atividades da entidade, reconhecidas no mês da efetiva realização ou contratação, com vencimentos em meses seguintes, observado o princípio contábil da competência.

Matões do Norte - MA, 31 de Dezembro de 2021

Ananias Ferreira Paiva Neto
CPF nº 642.429.193-87
Titular

Maria Osvanilda Pereira Costa
CPF nº. 268.397.503-10
CRC - MA 8009 Contadora

PM DE AMARANTE DO MARANHÃO - MA
FL (3) Nº 1.511
Rúbrica:

Folha 7

I.O.S EMPREENDIMENTOS EIRELI-EPP
CNPJ: 19.541.608/0001-51
Rua 05, 12, Residencial Parque Nacional I, Bairro: Centro, Cep:65.468-000, Municipio: Matões do Norte - MA
Nire: 21600043859

Notas Explicativas

8 - Empréstimos e Financiamentos

	31/12/2021	31/12/2020
Empréstimos e Financiamentos	210.273,86	262.939,00
Total	**210.273,86**	**262.939,00**

Os emprestimo e encargos financeiros encontram-se reconhecidos no resultado pelo regime de competência e classificados entre o passivo circulante de acordo com seus vencimentos

9 - Obrigações Tributárias

	31/12/2021	31/12/2020
Obrigações Tributárias	279.738,11	3,00
Total	**279.738,11**	**3,00**

As obrigações tributárias podem se referir a tributos municipais, estaduais e federais. Além disso, elas podem ser mensais ou anuais. Cada tipo de sistema tributário possui suas especificidades, pertinentes a legislação tributária vigente

10 - Outras Obrigações

	31/12/2021	31/12/2020
Contas a Pagar	1.246.189,63	27,00
Total	**1.246.189,63**	**27,00**

Refere-se às obrigações financeiras que uma empresa assume perante outros prestadores de serviços. Quando os pagamentos são a prazo, cria-se uma necessidade de controle por parte do setor financeiro e contábil; pois é gerado um saldo de Contas a Pagar, que é um passivo corrente do balanço patrimonial. Esse saldo deve ser quitado na medida em que as obrigações em aberto vão sendo pagas

11 - Impostos e Contribuições - Parcelados

	31/12/2021	31/12/2020
Impostos e Contribuições - Parcelados	41.205,10	0,00
Total	**41.205,10**	**0,00**

Contraprestações relativas à faturamento, ao consumo e ao patrimônio determinadas pela União, estados e municípios

12 - Patrimônio Líquido

	31/12/2021	31/12/2020
Patrimonio Liquido	3.500.000,00	3.500.000,00
Lucros ou (-) Prejuizos Acumulados	5.549.261,18	5.165.777,57
Ajustes de Exercicios Anteriores	-2.623.723,47	0,00
Lucro ou (-) Prejuizo do Exercicio	417.103,78	383.483,61
Total	**6.842.641,49**	**9.049.261,18**

Representado pelas mutações patrimoniais ao longo da continuidade da entidade, ou seja, diferença entre receitas e despesas. Também conhecido como capital próprio, é o resultado entre (+) Ativo - Bens e Direitos (-) Passivo - Obrigações com Terceiros = Patrimônio Liquido, que é a parte liquida do patrimônio pertencente a entidade

13 - Lucro ou (-) Prejuizo do Exercicio

	31/12/2021	31/12/2020
(+) Receitas Total	3.064.285,87	2.090.986,62
(-) Custos/Despesas Total	-2.647.182,09	-1.707.503,01
(=) Lucro ou (-) Prejuizo do Exercicio	417.103,78	383.483,61

É o resultado liquido do ano apurado na Demonstração do Resultado do Exercício pela razão (Receitas - Despesas).

14 - Receitas

2.647.182,09

	31/12/2021	31/12/2020
Receita de Mercadorias	944.836,59	254.440,42
Receita de Serviços	2.119.449,28	1.836.546,20
Total	**3.064.285,87**	**2.090.986,62**

Recursos provenientes da venda de mercadorias e prestação de serviços

Capital Social

O capital Social integralizado de R$ 3.500.000,00 (três milhões e quinhentos mil reais), dividido em 3.500.000 de cotas, no valor nominal de R$ 1,00 (um real), cada uma, distribuida para o sócio da seguinte forma:

Ananias Ferreira Paiva Neto - 3.500.000 quotas - R$ 3.500.000,00

Impostos e Contribuições
A empresa é optante pelo regime do Simples Nacional.

Matões do Norte - MA, 31 de Dezembro de 2021

Ananias Ferreira Paiva Neto
CPF nº 642.429.193-87
Titular

Maria Osvanilda Pereira Costa
CPF nº. 268.397.503-10
CRC - MA 8009 Contadora

PM DE AMARANTE
DO MARANHÃO - MA
FL (3) Nº 1.512
Rúbrica:

ASSINATURA ELETRÔNICA

Certificamos que o ato da empresa I.O.S EMPREENDIMENTOS EIRELI consta assinado digitalmente por:

IDENTIFICAÇÃO DO(S) ASSINANTE(S)	
CPF/CNPJ	Nome
26839750310	MARIA OSVANILDA PEREIRA COSTA
64242919387	ANANIAS FERREIRA PAIVA NETO

JUCEMA

CERTIFICO O REGISTRO EM 02/05/2022 21:31 SOB Nº 20220525765.
PROTOCOLO: 220525765 DE 30/04/2022.
CÓDIGO DE VERIFICAÇÃO: 12205493773. CNPJ DA SEDE: 19541608000151.
NIRE: 21600043859. COM EFEITOS DO REGISTRO EM: 02/05/2022.
I.O.S EMPREENDIMENTOS EIRELI

LARISSA ROCHA DA SILVA
SECRETÁRIA-GERAL
www.empresafacil.ma.gov.br

A validade deste documento, se impresso, fica sujeito a comprovação de sua autenticidade nos respectivos portais, informando seus respectivos códigos de verificação.

PM DE AMARANTE
DO MARANHÃO - MA
FL (3) Nº 1.513
Rúbrica:

I.O.S EMPREENDIMENTOS EIRELI
Folha:1
Termo de Abertura
Livro Diário Nº 06

Contém este livro Diário 53 folhas, numeradas eletronicamente e seguidamente do nº. 1 ao nº. 53 e servirá para os lançamentos das operações próprias do período de 01/01/2021 a 31/12/2021 do estabelecimento do contribuinte abaixo descrito:

Nome da Empresa: I.O.S EMPREENDIMENTOS EIRELI
Endereço: Rua 05, 12, Residencial Parque Nacional I,
Bairro: Centro
Cep:65.468-000
Município: Matões do Norte - MA
CNPJ: 19.541.608/0001-51

Matões do Norte - MA, 01 de janeiro de 2021

Ananias Ferreira Paiva Neto
CPF n° 642.429.193-87
Titular

Maria Osvanilda Pereira Costa
CPF n°. 268.397.503-10
CRC - MA 8009 Contadora

PM DE AMARANTE
DO MARANHÃO - MA
FL (S) Nº 1.514
Rúbrica:

I.O.S EMPREENDIMENTOS EIRELI
Folha:53
Termo de Encerramento
Livro Diário Nº 06

Contém este livro Diário 53 folhas, numeradas eletronicamente e seguidamente do nº. 1 ao nº. 53 e serviu para os lançamentos das operações próprias do período de 01/01/2021 a 31/12/2021 do estabelecimento do contribuinte abaixo descrito:

Nome da Empresa: I.O.S EMPREENDIMENTOS EIRELI
Endereço: Rua 05, 12, Residencial Parque Nacional I,
Bairro: Centro
Cep:65.468-000
Município: Matões do Norte - MA
CNPJ: 19.541.608/0001-51

Matões do Norte - MA, 31 de dezembro de 2021

Ananias Ferreira Paiva Neto
CPF n° 642.429.193-87
Titular

Maria Osvanilda Pereira Costa
CPF n°. 268.397.503-10
CRC - MA 8009 Contadora

PM DE AMARANTE
DO MARANHÃO - MA
FL (3) Nº 1.515
Rúbrica:

MINISTÉRIO DA ECONOMIA
Secretaria Especial de Desburocratização, Gestão e Governo Digital
Secretaria de Governo Digital
Departamento Nacional de Registro Empresarial e Integração

ASSINATURA ELETRÔNICA

Certificamos que o ato da empresa I.O.S EMPREENDIMENTOS EIRELI consta assinado digitalmente por:

IDENTIFICAÇÃO DO(S) ASSINANTE(S)	
CPF/CNPJ	Nome
26839750310	MARIA OSVANILDA PEREIRA COSTA
64242919387	ANANIAS FERREIRA PAIVA NETO

CERTIFICO A AUTENTICAÇÃO EM 04/05/2022 10:34 SOB Nº 20220526133.
PROTOCOLO: 220526133 DE 29/04/2022. NIRE: 21600043859.
I.O.S EMPREENDIMENTOS EIRELI

JUCEMA

SANDRA REGINA RIBEIRO SIMPLICIO
RESPONSÁVEL PELA AUTENTICAÇÃO
SÃO LUÍS, 04/05/2022
empresafacil.ma.gov.br

PM DE AMARANTE
DO MARANHÃO - MA
FL (S) Nº 1.516
Rúbrica:

Ministério da Indústria e Comércio Exterior e Serviços
Secretaria Especial da Micro e Pequena Empresa
Departamento de Registro Empresarial e Integração

JUCEMA

TERMO DE AUTENTICAÇÃO - LIVRO DIGITAL

Declaro exatos os Termos de Abertura e de Encerramento do Livro Digital com características abaixo, conferido e autenticado por Sandra Regina Ribeiro Simplicio, sob a autenticidade n° 12205590256 em 04/05/2022, protocolo 220526133. Para validação de Autenticação dos Termos, deverá ser acessado o Portal de Serviços / verificação de documentos do Empreendedor (http://www.empresafacil.ma.gov.br) e informar o código de verificação.

Identificação de Empresa

Nome Empresarial:	I.O.S EMPREENDIMENTOS EIRELI
Número de Registro:	21600043859
CNPJ:	19541608000151
Munícipio:	Matões do Norte

Identificação de Livro Digital

Tipo de Livro:	DIÁRIO
Número de Ordem:	6
Período de Escrituração:	01/01/2021 - 31/12/2021

Assinante(s)	Nome	CRC/OAB
26839750310	MARIA OSVANILDA PEREIRA COSTA	MA008009/O-3
64242919387	ANANIAS FERREIRA PAIVA NETO	

CERTIFICO A AUTENTICAÇÃO EM 04/05/2022 10:34 SOB N° 20220526133.
PROTOCOLO: 220526133 DE 29/04/2022. CÓDIGO DE VERIFICAÇÃO:
12205590256. NIRE: 21600043859.
I.O.S EMPREENDIMENTOS EIRELI

JUCEMA

SANDRA REGINA RIBEIRO SIMPLICIO
RESPONSÁVEL PELA AUTENTICAÇÃO
SÃO LUÍS, 04/05/2022
empresafacil.ma.gov.br

A validade deste documento, se impresso, fica sujeito à comprovação de sua autenticidade nos respectivos portais, informando seus respectivos códigos de verificação.

PMDE AMARANTE
DO MARANHÃO - MA
FL (S) Nº 1.517
Rúbrica:

CRCMA
CONSELHO REGIONAL DE CONTABILIDADE DO MARANHÃO

CONSELHO REGIONAL DE CONTABILIDADE DO ESTADO DO MARANHÃO
CERTIDÃO NEGATIVA DE DÉBITOS PROFISSIONAL

O CONSELHO REGIONAL DE CONTABILIDADE DO ESTADO DO MARANHÃO certifica que o(a) profissional identificado(a) no presente documento encontra-se em dia com seus débitos perante o CRC.

IDENTIFICAÇÃO DO REGISTRO

NOME..... :	MARIA OSVANILDA PEREIRA COSTA
REGISTRO..... :	MA-008009/O-3
CATEGORIA..... :	CONTADOR
CPF..... :	***.397.503-**

A presente CERTIDÃO não quita nem invalida quaisquer débitos ou infrações que posteriormente, venham a ser apurados pelo CRCMA contra o referido registro.

A falsificação deste documento constitui-se em crime previsto no Código Penal Brasileiro, sujeitando o autor à respectiva ação penal.

Emissão: MARANHÃO, 19/04/2022 as 10:17:39.
Válido até: 18/07/2022.
Código de Controle: 888489.

Para verificar a autenticidade deste documento consulte o site do CRCMA.

63

TJMA

PODER JUDICIÁRIO DO ESTADO DO MARANHÃO
Corregedoria Geral da Justiça
Vara Única de Cantanhede

PM DE AMARANTE DO MARANHÃO - MA
FL (S) Nº 1.518
Rúbrica:

CERTJUDONE-VNC - 42022
Código de validação: 0F9D92B8A5

Número da guia: 22062601001242268.

CERTIDÃO DE FALÊNCIA OU RECUPERAÇÃO JUDICIAL

USANDO da faculdade que me confere a Lei, **CERTIFICO**, a requerimento de pessoa interessada, que, dando busca nos arquivos dos feitos referentes às **Varas de Falência e Recuperação judicial**, a partir do dia 24 do mês de Maio do ano de dois mil e doze (2012), até o dia 24 do mês de Maio do corrente ano, constatei a **INEXISTÊNCIA** de processos contra **I O S EMPREENDIMENTOS EIRELI**, inscrito no **CNPJ: 19.541.608/0001-51** com endereço na Rua 05 (cinco), nº 12, centro, Residencial Conjunto Parque Nacional 01, CEP: 65468-000, na cidade de Matões do Norte/MA. **CERTIFICO** finalmente, que esta Secretaria de Distribuição é a única existente na Comarca de Cantanhede/MA, Estado do Maranhão. Eu, Jédson da Silva e Silva, Distribuidor Judicial Cedido, consultei, digitei e subscrevo. Eu, Sebastião Lawrence Milen Coelho, Secretário Judicial, assino o referido, é verdade e dou fé. Dada e passada a presente certidão na Secretaria Judicial, no Fórum "Raimundo Nonato Sorocaba Martins Filho", nesta cidade de Cantanhede/MA, Estado do Maranhão

OBSERVAÇÃO:
*O CNPJ/CPF constante nesta certidão foi informado pelo solicitante. Sua titularidade deverá ser conferida pelo interessado ou destinatário
*Esta Certidão abrange somente a Vara Única da Comarca de Cantanhede

Sede: Rua Boa Esperança, s/nº, Centro, CEP:65465-000; Fone/Fax: (98) 3462 1487; email: vara1_can@tjma.jus.br

SEBASTIAO LAWRENCE MILEN COELHO
Secretário Judicial de Entrância Inicial
Vara Única de Cantanhede
Matrícula 191460

Documento assinado. CANTANHÊDE, 24/05/2022 18:09 (SEBASTIAO LAWRENCE MILEN COELHO)

64

TJDFT Poder Judiciário da União
TRIBUNAL DE JUSTIÇA DO DISTRITO FEDERAL E DOS TERRITÓRIOS

PM DE AMARANTE
DO MARANHÃO MA
FL (S) Nº 1.513
Rúbrica:

CERTIDÃO NEGATIVA DE DISTRIBUIÇÃO (AÇÕES DE FALÊNCIAS E RECUPERAÇÕES JUDICIAIS)
1ª e 2ª Instâncias

CERTIFICAMOS que, após consulta aos registros eletrônicos de distribuição de ações de falências e recuperações judiciais disponíveis até 09/06/2022, **NADA CONSTA** contra o nome por extenso e CPF/CNPJ de:

i.o.s empreendimentos eireli

19.541.608/0001-51

OBSERVAÇÕES:
a) Os dados de identificação são de responsabilidade do solicitante da certidão, devendo a titularidade ser conferida pelo interessado e pelo destinatário.
b) A certidão será emitida de acordo com as informações inseridas no banco de dados. Em caso de exibição de processos com dados desatualizados, o interessado deverá requerer a atualização junto ao juízo ou órgão julgador.
c) A certidão será negativa quando não for possível a individualização dos processos por carência de dados do Poder Judiciário. (artigo 8o, § 2o da Resolução 121/CNJ).
d) A certidão cível contempla ações cíveis, execuções fiscais, execuções e insolvências civis, falências, recuperações judiciais, recuperações extrajudiciais, inventários, interdições, tutelas e curatelas. A certidão criminal compreende os processos criminais, os processos criminais militares e as execuções penais. Demais informações sobre o conteúdo das certidões, consultar em www.tjdft.jus.br, no menu Serviços, Certidões, Certidão Nada Consta, Tipos de Certidão.
e) A certidão cível atende ao disposto no inciso II do artigo 31 da Lei 8.666/1993.
f) Medida prevista no artigo 26 do Código Penal, sentença não transitada em julgado.

A autenticidade deverá ser confirmada no site do TJDFT (www.tjdft.jus.br), no menu Serviços, Certidões, Certidão Nada Consta, Validar Certidão - autenticar, informando-se o número do selo digital de segurança impresso.

Emitida gratuitamente pela internet em: 09/06/2022
Selo digital de segurança: **2022.CTD.4CWU.TPGM.Z8RI.TMXK.9OHM**
*** VÁLIDA POR 30 (TRINTA) DIAS ***

NUCER - Núcleo de Emissão de Certidões do TJDFT
Fórum de Brasília - Milton Sebastião Barbosa, Praça Municipal - Lote 1, Bloco A, Ala B - Térreo.
Brasília - DF
Horário de Atendimento: 7h às 19h, de segunda a sexta-feira, exceto feriados.

65

TJDFT Poder Judiciário da União
TRIBUNAL DE JUSTIÇA DO DISTRITO FEDERAL E DOS TERRITÓRIOS

PM DE AMARANTE
DO MARANHÃO - PA
FL (S) Nº 1.520
Rúbrica:

CERTIDÃO NEGATIVA DE DISTRIBUIÇÃO (AÇÕES DE FALÊNCIAS E RECUPERAÇÕES JUDICIAIS)
1ª e 2ª Instâncias

CERTIFICAMOS que, após consulta aos registros eletrônicos de distribuição de ações de falências e recuperações judiciais disponíveis até 09/06/2022, **NADA CONSTA** contra o nome por extenso e CPF/CNPJ de:

ANANIAS FERREIRA PAIVA NETO
642.429.193-87
(LUZANIRA SERRA PAIVA / ADEMAR DE SOUSA PAIVA)

OBSERVAÇÕES:
a) Os dados de identificação são de responsabilidade do solicitante da certidão, devendo a titularidade ser conferida pelo interessado e pelo destinatário.
b) A certidão será emitida de acordo com as informações inseridas no banco de dados. Em caso de exibição de processos com dados desatualizados, o interessado deverá requerer a atualização junto ao juízo ou órgão julgador.
c) A certidão será negativa quando não for possível a individualização dos processos por carência de dados do Poder Judiciário. (artigo 8o, § 2o da Resolução 121/CNJ).
d) A certidão cível contempla ações cíveis, execuções fiscais, execuções e insolvências civis, falências, recuperações judiciais, recuperações extrajudiciais, inventários, interdições, tutelas e curatelas. A certidão criminal compreende os processos criminais, os processos criminais militares e as execuções penais. Demais informações sobre o conteúdo das certidões, consultar em www.tjdft.jus.br, no menu Serviços, Certidões, Certidão Nada Consta, Tipos de Certidão.
e) A certidão cível atende ao disposto no inciso II do artigo 31 da Lei 8.666/1993.
f) Medida prevista no artigo 26 do Código Penal, sentença não transitada em julgado.

A autenticidade deverá ser confirmada no site do TJDFT (www.tjdft.jus.br), no menu Serviços, Certidões, Certidão Nada Consta, Validar Certidão - autenticar, informando-se o número do selo digital de segurança impresso.

Emitida gratuitamente pela internet em: 09/06/2022
Selo digital de segurança: **2022.CTD.D2DM.MFK2.3YK7.JPKZ.S71N**
*** VÁLIDA POR 30 (TRINTA) DIAS ***

NUCER - Núcleo de Emissão de Certidões do TJDFT
Fórum de Brasília - Milton Sebastião Barbosa, Praça Municipal - Lote 1, Bloco A, Ala B - Térreo.
Brasília - DF
Horário de Atendimento: 7h às 19h, de segunda a sexta-feira, exceto feriados.

G6

Governo do Estado do Maranhão
Secretaria de Estado de Indústria e comércio - SEINC
Junta Comercial do Estado do Maranhão

PM DE AMARANTE
DO MARANHÃO
FL (S) Nº 1.521
Rúbrica:

CERTIDÃO ESPECÍFICA

Sistema Nacional de Registro de Empresas Mercantis - SINREM

Certificamos que as informações abaixo constam dos documentos arquivados nesta Junta Comercial e são vigentes na data da sua expedição.

Certificamos que I.O.S EMPREENDIMENTOS EIRELI **encontra-se registrada nesta Junta Comercial, como segue:**	**Protocolo:** MAC2201929243
NIRE 21600043859 **CNPJ 19.541.608/0001-51**	**Situação** ATIVA **Status** SEM STATUS
Endereço Completo 05, Nº 12, CONJ RES PQ NACIONAL 1, CENTRO - Matões do Norte/MA - CEP 65468-000	

Arquivamentos Posteriores

Ato	Número	Data	Descrição
223	20220525765	02/05/2022	BALANCO
002	20211067008	02/09/2021	CONSOLIDAÇÃO DE CONTRATO/ESTATUTO
002	20211067008	02/09/2021	OUTROS
002	20211067008	02/09/2021	ALTERACAO DE DADOS (EXCETO NOME EMPRESARIAL)
223	20210625775	06/05/2021	BALANCO
002	20210118970	29/01/2021	CONSOLIDAÇÃO DE CONTRATO/ESTATUTO
002	20210118970	29/01/2021	ALTERACAO DE DADOS (EXCETO NOME EMPRESARIAL)
223	20190847310	12/07/2019	BALANCO
223	20180644203	29/08/2018	BALANCO
901	20170575756	04/09/2017	PROCURACAO
223	20170585760	21/06/2017	BALANCO
901	20170484610	12/05/2017	PROCURACAO
206	20170029352	24/01/2017	PROCURACAO
002	20160658381	28/11/2016	CONSOLIDAÇÃO DE CONTRATO/ESTATUTO
002	20160658381	28/11/2016	ALTERACAO DE DADOS (EXCETO NOME EMPRESARIAL)
316	20160642531	11/10/2016	ENQUADRAMENTO DE EMPRESA DE PEQUENO PORTE
002	21600043859	11/10/2016	TRANSFORMACAO
223	20160406986	22/04/2016	BALANCO
223	20150285477	15/04/2015	BALANCO
002	20150020040	06/04/2015	ALTERACAO DE DADOS E DE NOME EMPRESARIAL
223	20140099557	04/02/2014	BALANCO
315	20140002375	06/01/2014	ENQUADRAMENTO DE MICROEMPRESA
090	21200850404	06/01/2014	CONTRATO

Esta certidão foi emitida automaticamente em 04/05/2022, às 17:19:32 (horário de Brasília).
Se impressa, verificar sua autenticidade no **https://www.empresafacil.ma.gov.br**, com o código **TMLXCSVM**.

MAC2201929243

LARISSA ROCHA DA SILVA
Secretário(a) Geral

Governo do Estado do Maranhão
Secretaria de Estado de Indústria e comércio - SEINC
Junta Comercial do Estado do Maranhão

PM DE AMARANTE DO MARANHÃO - MA
FL (S) Nº 1.522
Rúbrica:

CERTIDÃO SIMPLIFICADA

Sistema Nacional de Registro de Empresas Mercantis - SINREM

Certificamos que as informações abaixo constam dos documentos arquivados nesta Junta Comercial e são vigentes na data da sua expedição.

Nome Empresarial: I.O.S EMPREENDIMENTOS EIRELI **Natureza Jurídica:** Empresa Individual de Responsabilidade Limitada (de Natureza Empresária)			**Protocolo:** MAC2201929200
NIRE (Sede) 21600043859	**CNPJ** 19.541.608/0001-51	**Arquivamento do Ato Constitutivo** 06/01/2014	**Início de Atividade** 16/12/2013

Endereço Completo
Rua 05, Nº 12, CONJ RES PQ NACIONAL 1 CENTRO - Matões do Norte/MA - CEP 65468-000

Objeto
1.12-0-00 - SERVICOS DE ENGENHARIA (DISPENSADA *) 0230-6/00 - ATIVIDADES DE APOIO A PRODUCAO FLORESTAL 1921-7/00 FABRICACAO DE PRODUTOS DO REFINO DE PETROLEO 3702-9/00 ATIVIDADES RELACIONADAS A ESGOTO, EXCETO A GESTAO DE REDES 38.11-4-00 - COLETA DE RESIDUOS NAO-PERIGOSOS 38.12-2-00 - COLETA DE RESIDUOS PERIGOSOS 3822-0/00 TRATAMENTO E DISPOSICAO DE RESIDUOS PERIGOSOS 3832-7/00 - RECUPERACAO DE MATERIAIS PLASTICOS 41.20-4-00 - CONSTRUCAO DE EDIFICIOS 42.11-1-01 - CONSTRUCAO DE RODOVIAS E FERROVIAS 42.11-1-02 - PINTURA PARA SINALIZACAO EM PISTAS RODOVIARIAS E AEROPORTOS 42.12-0-00 - CONSTRUCAO DE OBRAS DE ARTE ESPECIAIS 42.13-8-00 - OBRAS DE URBANIZACAO - RUAS, PRACAS E CALCADAS 42.21-9-02 - CONSTRUCAO DE ESTACOES E REDES DE DISTRIBUICAO DE ENERGIA ELETRICA 42.21-9-03 - MANUTENCAO DE REDES DE DISTRIBUICAO DE ENERGIA ELETRICA 42.22-7-01 - CONSTRUCAO DE REDES DE ABASTECIMENTO DE AGUA, COLETA DE ESGOTO E CONSTRUCOES CORRELATAS, EXCETO OBRAS DE IRRIGACAO 42.92-8-01 - MONTAGEM DE ESTRUTURAS METALICAS 42.99-5-99 - OUTRAS OBRAS DE ENGENHARIA CIVIL NAO ESPECIFICADAS ANTERIORMENTE, AS OBRAS DE CONTENCAO A CONSTRUCAO DE CORTINAS DE PROTECAO DE ENCOSTAS E MUROS DE ARRIMO 4221-9/01 - CONSTRUCAO DE BARRAGENS E REPRESAS PARA GERACAO DE ENERGIA ELETRICA 4292-8/02 - OBRAS DE MONTAGEM INDUSTRIAL 4299-5/01- CONSTRUCAO DE INSTALACOES ESPORTIVAS E RECREATIVAS 43.11-8-01 - DEMOLICAO DE EDIFICIOS E OUTRAS ESTRUTURAS 43.11-8-02 - PREPARACAO DE CANTEIRO E LIMPEZA DE TERRENO 43.12-6-00 - PERFURACOES E SONDAGENS 43.13-4-00 - OBRAS DE TERRAPLENAGEM 43.21-5-00 - INSTALACAO E MANUTENCAO ELETRICA 43.22-3-01 - INSTALACOES HIDRAULICAS, SANITARIAS E DE GAS 43.22-3-02 - INSTALACAO E MANUTENCAO DE SISTEMAS CENTRAIS DE AR CONDICIONADO, DE VENTILACAO E REFRIGERACAO 43.22-3-03 - INSTALACOES DE SISTEMA DE PREVENCAO CONTRA INCENDIO 43.29-1-04 - MONTAGEM E INSTALACAO DE SISTEMAS E EQUIPAMENTOS DE ILUMINACAO E SINALIZACAO EM VIAS PUBLICAS, PORTOS E AEROPORTOS 43.30-4-04 - SERVICOS DE PINTURA DE EDIFICIOS EM GERAL 43.30-4-05 - APLICACAO DE REVESTIMENTOS E DE RESINAS EM INTERIORES E EXTERIORES 43.91-6-00 - OBRAS DE FUNDACOES 43.99-1-01 - ADMINISTRACAO DE OBRAS 4321-5/00 - INSTALACAO E MANUTENCAO ELETRICA 4511-1/01 - COMERCIO A VAREJO DE AUTOMOVEIS, CAMIONETAS E UTILITARIOS NOVOS 4511-1/02- COMERCIO A VAREJO DE AUTOMOVEIS, CAMIONETAS E UTILITARIOS USADOS 4511-1/03 - COMERCIO POR ATACADO DE AUTOMOVEIS, CAMIONETAS E UTILITARIOS NOVOS E USADOS 4520-0/01 - SERVICOS DE MANUTENCAO E REPARACAO MECANICA DE VEICULOS AUTOMOTORES 4530-7/05 - COMERCIO A VAREJO DE PNEUMATICOS E CAMARAS DE AR 4623-1/01 - COMERCIO ATACADISTA DE ANIMAIS VIVOS 4623-1/09 - COMERCIO ATACADISTA DE ALIMENTOS PARA ANIMAIS 4687-7/01- COMERCIO ATACADISTA DE RESIDUOS DE PAPEL E PAPELAO 4687-7/02 - COMERCIO ATACADISTA DE RESIDUOS E SUCATAS NAO METALICOS, EXCETO DE PAPEL E PAPELAO 4687-7/03 - COMERCIO ATACADISTA DE RESIDUOS E SUCATAS METALICOS 4692-3/00 - COMERCIO ATACADISTA DE MERCADORIAS EM GERAL, COM PREDOMINANCIA DE INSUMOS AGROPECUARIOS 47.44-0-04 - COMERCIO VAREJISTA DE CAL, AREIA, PEDRA BRITADA, TIJOLOS E TELHAS 47.44-0-99 - COMERCIO VAREJISTA DE MATERIAIS DE CONSTRUCAO EM GERAL (DISPENSADA *) 4732-6/00 - COMERCIO VAREJISTA DE LUBRIFICANTES 4742-3/00 - COMERCIO VAREJISTA DE MATERIAL ELETRICO 4754-7/01 - COMERCIO VAREJISTA DE MOVEIS 4761-0/03 - COMERCIO VAREJISTA DE ARTIGOS DE PAPELARIA 49.30-2-01 - TRANSPORTE RODOVIARIO DE CARGA, EXCETO PRODUTOS PERIGOSOS E MUDANCAS, MUNICIPAL. 49.30-2-02 - TRANSPORTE RODOVIARIO DE CARGA, EXCETO PRODUTOS PERIGOSOS E MUDANCAS, INTERMUNICIPAL, INTERESTADUAL E INTERNACIONAL 7711-0/00 - LOCACAO DE AUTOMOVEIS SEM CONDUTOR 7732-2/01 - ALUGUEL DE MAQUINAS E EQUIPAMENTOS PARA CONSTRUCAO SEM OPERADOR, EXCETO ANDAIMES 7739-0/03 ALUGUEL DE PALCOS, COBERTURAS E OUTRAS ESTRUTURAS DE USO TEMPORARIO, EXCETO ANDAIMES 8122-2/00 IMUNIZACAO E CONTROLE DE PRAGAS URBANAS 8129-0/00 - ATIVIDADES DE LIMPEZA NAO ESPECIFICADAS ANTERIORMENTE, A ATIVIDADE DE LIMPEZA DE RUAS. 8230-0/01 SERVICOS DE ORGANIZACAO DE FEIRAS, CONGRESSOS, EXPOSICOES E FESTAS 9001-9/06 - ATIVIDADES DE SONORIZACAO E DE ILUMINACAO

Capital R$ 3.500.000,00 (três milhões e quinhentos mil reais) **Capital Integralizado** R$ 3.500.000,00 (três milhões e quinhentos mil reais)	**Porte** EPP (Empresa de Pequeno Porte)	**Prazo de Duração** Indeterminado

Titular

Nome	CPF	Administrador	Início do Mandato	Término do Mandato
ANANIAS FERREIRA PAIVA NETO	642.429.193-87	S	27/01/2021	Indeterminado

Dados do Administrador

Nome	CPF	Início do Mandato	Término do Mandato
ANANIAS FERREIRA PAIVA NETO	642.429.193-87	27/01/2021	Indeterminado

Último Arquivamento

Data	Número	Ato/eventos	Situação
02/05/2022	20220525765	223 / 223 - BALANCO	ATIVA **Status** SEM STATUS

Esta certidão foi emitida automaticamente em 04/05/2022, às 17:18:56 (horário de Brasília).
Se impressa, verificar sua autenticidade no **https://www.empresafacil.ma.gov.br**, com o código **XD9CXKLL**.

Governo do Estado do Maranhão
Secretaria de Estado de Indústria e comércio - SEINC
Junta Comercial do Estado do Maranhão

PM DE AMARANTE
DO MARANHÃO
FL (S) Nº 1.523
Rubrica:

CERTIDÃO SIMPLIFICADA

Continuação

Sistema Nacional de Registro de Empresas Mercantis - SINREM

Certificamos que as informações abaixo constam dos documentos arquivados nesta Junta Comercial e são vigentes na data da sua expedição.

Nome Empresarial: I.O.S EMPREENDIMENTOS EIRELI	**Protocolo:** MAC2201929200
Natureza Jurídica: Empresa Individual de Responsabilidade Limitada (de Natureza Empresária)	

MAC2201929200

LARISSA ROCHA DA SILVA
Secretário Geral

CERTIDÃO DE REGISTRO E QUITAÇÃO
PESSOA JURIDICA
Lei Federal Nº 5194 de 24 de Dezembro de 1966

CREA-MA

Nº 867419/2022
Emissão: 31/05/2022
Validade: 30/06/2022
Chave: 02zA0

Conselho Regional de Engenharia e Agronomia do Estado do Maranhão

PM DE AMARANTE DO MARANHÃO
FL (S) Nº 1.524
Rubrica:

CERTIFICAMOS que a Empresa mencionada encontra-se registrada neste Conselho, nos Termos da Lei 5.194/66, conforme os dados impressos nesta certidão. CERTIFICAMOS, ainda, que até a presente data, a referida pessoa jurídica e seu(s) responsável(is) técnico(s) estão quites com suas anuidades e demais obrigações junto ao Conselho Regional de Engenharia e Agronomia do Maranhão - CREA-MA, estando habilitada a exercer suas atividades, circunscrita à(s) atribuição(ções) de seu(s) responsável(veis) técnico(s).

Interessado(a)

Empresa: I.O.S EMPREENDIMENTOS EIRELI

CNPJ: 19.541.608/0001-51

Registro: 0000012202

Categoria: Matriz

Capital Social: R$ 3.500.000,00

Data do Capital: 06/04/2015

Faixa: 6

Objetivo Social: 7112-0/00 SERVIÇOS DE ENGENHARIA;ATIVIDADES DE APOIO A PRODUCAO FLRESTAL;FABRICACAO DE PRODUTOS DO REFINO DE PETROLEO;ATIVIDADES RELACIONADAS A ESGOTO,EXCETO A GESTAO DE REDES;COLETA DE RESIDUOS NAO-PERIGOSOS;COLETA DE RESIDUOS PERIGOSOS;TRATAMENTO E DISPOSICAO DE RESIDUOS PERIGOSOS;RECUPERACAO DE MATERIAIS PLASTICOS;CONSTRUCAO DE EDIFICIOS;CONSTRUCAO DE RODOVIAS E FERROVIAS;CONSTRUCAO DE OBRAS-DE-ARTE ESPECIAIS;OBRAS DE URBANIZACAO-RUAS,PRACAS E CALCALDAS;CONSTRUCAO DE BARRAGENS REORESAS PARA GERACAO DE DE ENERGIA ELETRICA;CONSTRUCAO DE ESTACOES E REDES DE DISTRIBUICOES DE REDES DRE DISTRIBUICAO DE ENERGIA ELETRICA;MANUTENCAO DE REDES DE DISTRIBUICAO DE ENERGIA ELETRICA;CONSTRUCAO DE REDES DE ABASTECIMENTO DE AGUA,COLETA DE ESGOTO E CONSTRUCOES CORRELATAS,EXCETO OBAS DE IRRIGACAO;MONTAGEM DE ESTRUTURAS METALICAS;OBRAS DE MONTAGEM INDUSTRIAL;CONSTRUCAO DE INSTACOES ESPORTIVAS E RECREATIVAS;OBRAS DE ENGENHARIA CIVIL NAO ESPECIFICADAS ANTERIOMENTE,A CONSTRUCAO DE CORTINAS DE PROTECAO DE ENCOSTAS E MUROS DE ARRIMO;DEMOLICAO DE EDIFICIOS E OUTRAS ESTRUTURAS;PREPARACAO DE CANTEIRO E LIMPEZA DE TERRENO;PERFURACOES E SONDAGENS;OBRAS DE TERRAPLENAGEM;INSTACAO E MANUTENCAO ELETRICA;INSTALACOES HIDRAULICAS,SANITARIAS E DE GAS;INSTALACAO E MANUTENCAO DE SISTEMAS CENTRAIS CENTRAIS DE AR CONDICIONADO,DE VENTILACAO E REFRIGERACAO.INSTACOES DE SISTEMA DE PREVENCAO CONTRA INCENDIO;MONTAGEM E INSTALACAO DE SISTEMAS E EQUIPAMENTOS DE ILUMINACAO E SINALIZACAO EM VIAS PUBLICAS,PORTOS E AEROPORTOS;SERVICO DE PINTURA DE EDIFICIOS EM GERAL;APLICACAO DE REVESTIMENTOS E RESINAS EM INTERIORES E EXTERIORES;OBRAS DE FUNDACOES;ADMISTRACAO DE OBRAS;COMERCIO A VAREJO DE AUTOMOVEIS,CAMIONETASE UTILITARIOS NOVOS;COMERCIO A VAREJO DE AUTOMOVEIS,CAMIONETAS E UTILITARIOS USADOS;COMERCIO POR ATACADO DE AUTOMOVEIS,CAMIONETAS E UTILITARIOS NOVOS E USADOS;SERVICOS DE MANUTENCAO E REPARACAO DE MECANICA DE VEICULOS UTOMOTORES;COMERCIO A VAREJO DE PNEUMATICOS E CAMARAS-DE-AR;COMERCIO ATACADISTA DE ANIMAIS VIVOS;COMERCIO ATACADISTA DE ALIMENTOS PARA ANIMAIS;COMERCIO ATACADISTADE RESIDUOS DE PAPELAO;COMERCIO ATACADISTA DE RESIDUOS E SUCATAS NA-METALICOS,EXCETO DE PAPEL E PAPELAO;COMERCIO ATACADISTA DE RESIDUOS E SUCATAS METALICOS;COMERCIO ATACADISTA DE MERCADORIA EM GERAL,COM PREDOMINANCIA DE INSUMOS AGROPECUARIOS;COMERCIO VAREGISTA DE LUBRIFICANTES;COMERCIO VAREJISTA DE MATERIAL ELETRICO;COMERCIO VAREGISTA DE CAL,AREIA,PEDRA BRITADA,TIJOLOS E TELHAS;COMERCIO VAREGISTA DE MATERIAIS DE CONSTRUCAO EM GERAL;COMERCIO VAREJISTA DE AUTOMOVEIS;COMERCIO VAREJISTA DE PAPELARIA;TRANSPORTE RODOVIARIO DE CARGA,EXETO PRODUTOS PERIGOSOS E MUDANCAS,MUNICPAL;TRANSPOTE RODOVIARIOS DE CARGA,EXCETO PRODUTOS PERIGOSOS E MUDANCAS,INTERMUNICIPAL,INTERESTADUAL E INTERNACIONAL;LOCACAO DE AUTOMOVEIS SEM CONDUDOR;ALUGUEL DE MAQUINAS E EQUIPAMENTOS PARA CONSTRUCAO SEM OPERADOR,EXCETO ANDAIMES;ALUGUEL DE PALCOS,COBERTURASCOBERTURAS E USO TEMPORARIO,EXETO ANDAIMES;IMUNIZACAO E CONTROLE DE PRAGAS URBANS;ATIVIDADES DE LIMPEZA NAO ESPECIFICADAS ANTERIOMENTE;SERVICO DE ORGANIZACAO DE FEIRAS,COGRESSOS,EXPOSICOES E FESTAS;ATIVIDADES DE SONORIZACAO E DE ILUMINACAO.

Restrições Relativas ao Objetivo Social: EMPRESA HABILITADA PARA ATUAR SOMENTE NA ÁREA DE ENGENHARIA CIVIL SEGURANCA DO TRABALHO, ELETRICA, AMBIENTAL E AGRONOMICA NO ÂMBITO DAS ATRIBUIÇÕES DE DE SEUS RESPONSÁVEIS TÉCNICOS.

Endereço Matriz: RUA 05, 12, RESIDENCIAL PARQUE NACIONAL I, CENTRO, MATÕES DO NORTE, MA, 65468000

Tipo de Registro: Registro Definitivo de Empresa

Data Inicial: 26/03/2014

Data Final: Indefinido

Registro Regional: 0000012202EMMA

Descrição

CERTIDÃO DE REGISTRO E QUITAÇÃO PESSOA JURIDICA

Informações / Notas

- **A capacidade técnico-profissional da empresa é comprovada pelo conjunto dos acervos técnicos dos profissionais constantes de seu quadro técnico.**
- **A certidão teve sua validade reduzida em virtude do vencimento do BOLETO de ANUIDADE em Aberto 8303649693. Data de vencimento do boleto: 30/06/2022**
- **Esta certidão perderá a validade, caso ocorra qualquer alteração posterior dos elementos cadastrais nela contidos**

Última Anuidade Paga

Ano: 2021 (5/5)

Parcelamento Ano: 2022 Quantidade de Parcelas Pagas: 5/6

CERTIDÃO DE REGISTRO E QUITAÇÃO
PESSOA JURIDICA
Lei Federal Nº 5194 de 24 de Dezembro de 1966

CREA-MA

Nº 867419/2022
Emissão: 31/05/2022
Validade: 30/06/2022
Chave: 02zA0

Conselho Regional de Engenharia e Agronomia do Estado do Maranhão

PM DE AMARANTE DO MARANHÃO - MA
FL (S) Nº 1.525
Rúbrica:

Autos de Infração

Nada consta

Responsáveis Técnicos

Profissional: KLEBER COSTA FILHO
Registro: 1102895989
CPF: 095.097.713-68
Data Início: 03/05/2022
Data Fim: Indefinido
Data Fim de Contrato: 28/04/2023
Títulos do Profissional:
ENGENHEIRO AGRÔNOMO
Tipo de Responsabilidade: RESPONSAVEL TÉCNICO

Profissional: ZUILTON GUIMARAES SILVA
Registro: 1107137608
CPF: 444.809.203-82
Data Início: 06/04/2022
Data Fim: 05/04/2023
Data Fim de Contrato: Indefinido
Títulos do Profissional:
ENGENHEIRO CIVIL
Atribuição: ART. 7 DA RESOLUÇÃO 218, DE 29/06/73, DO CONFEA.

ENGENHEIRO DE SEGURANÇA DO TRABALHO
Atribuição: Artigo 4º da Resolução 359/91
Tipo de Responsabilidade: RESPONSAVEL TÉCNICO

Profissional: JOSE REINALDO DIAS MACHADO
Registro: 1101338857
CPF: 104.584.683-04
Data Início: 15/09/2021
Data Fim: Indefinido
Data Fim de Contrato: 09/09/2022
Títulos do Profissional:
ENGENHEIRO ELETRICISTA
Atribuição: ART. 8 E 9 DA RESOLUÇAO 218, DE 29,06,73, DO CONFEA.
Tipo de Responsabilidade: RESPONSAVEL TÉCNICO

Profissional: JOSE DE RIBAMAR PEREIRA JUNIOR
Registro: 1117500160
CPF: 040.266.693-35
Data Início: 19/07/2021
Data Fim: Indefinido
Data Fim de Contrato: Indefinido
Títulos do Profissional:
ENGENHEIRO AMBIENTAL
Atribuição: RESOLUÇÃO CONFEA Nº.447, DE 2000
Tipo de Responsabilidade: RESPONSAVEL TÉCNICO

Profissional: JEFERSON DE SOUZA VARGAS
Registro: 1119008921
CPF: 606.297.093-94
Data Início: 11/05/2021
Data Fim: Indefinido
Data Fim de Contrato: Indefinido
Títulos do Profissional:
ENGENHEIRO CIVIL
Atribuição: ART. 07 DA RESOLUCAO 218 1973 DO CONFEA.
Tipo de Responsabilidade: RESPONSAVEL TÉCNICO

Profissional: CARLOS AUGUSTO CHAVES RAMOS
Registro: 1106584660

CERTIDÃO DE REGISTRO E QUITAÇÃO
PESSOA JURIDICA
Lei Federal Nº 5194 de 24 de Dezembro de 1966

CREA-MA

Nº 867419/2022
Emissão: 31/05/2022
Validade: 30/06/2022
Chave: 02zA0

Conselho Regional de Engenharia e Agronomia do Estado do Maranhão

PM DE AMARANTE
DO MARANHÃO - MA
FL (S) Nº 1.526
Rúbrica:

CPF: 237.924.267-49
Data Início: 26/03/2014
Data Fim: Indefinido
Data Fim de Contrato: Indefinido
Títulos do Profissional:
ENGENHEIRO CIVIL
Atribuição: ART. 7 DA RESOLUCAO 218, DE 29/06/73, DO CONFEA.
Tipo de Responsabilidade: RESPONSAVEL TÉCNICO

Sócios

Sócio: ANANIAS FERREIRA PAIVA NETO
CPF: 642.429.193-87
Função: EMPRESARIO

A autenticidade desta Certidão pode ser verificada em: https://crea-ma.sitac.com.br/publico/, com a chave: 02zA0
Impresso em: 31/05/2022 às 17:38:01 por: adapt, ip: 200.222.237.146

AUTENTICAÇÃO NO VERSO

PM DE AMARANTE
DO MARANHÃO - MA
FL (S) Nº 1.527
Rúbrica:

Contrato de Prestação de Serviços

CONTRATANTE: BRITO E DIAS LTDA – ME. Afirma estabelecida na Rua Principal, nº 160, Centro, Matões do Norte - MA, inscrita no CNPJ sob o nº 19.541.608/0001-51. Denominada CONTRATANTE, neste ato representado por Luis Guilherme Paiva Dias, brasileiro, solteiro, empresário, portador da Cédula de Identidade nº 021886762002-5 SSP – MA, CPF nº 009.514.923-65, residente e domiciliado no condomínio Ipem Angelim, Nº 202, Angelim São Luis – Maranhão.

CONTRATADO: Carlos Augusto Chaves Ramos, Engenheiro Civil, portador da Carteira Profissional do CREA Nacional nº 810658466-0, inscrito no CPF sob o nº 237.924.267-49 e Carteira de Identidade nº 01914285-0 SSP-RJ, residente e domiciliado no Condomínio Jardim Tropical, 1ª Etapa, Bloco 03, Apartamento 201 – CEP: 65.073-280.

O presente contrato se regerá pelas cláusulas e condições seguintes:

CLÁUSULA PRIMEIRA: Do objeto

O objeto do contrato é a prestação de serviços profissionais na Área de Engenharia, restrita às atribuições do contratado, conforme previsto na legislação vigente.

CLÁUSULA SEGUNDA: Da remuneração e carga horária:

O contrato receberá o equivalente a R$ 4.344,00 para uma jornada diária não superior a 10 (Dez) horas.

CLÁUSULA TERCEIRA: Do prazo:

O prazo da validade deste contrato é indeterminado, podendo ser rescindido a qualquer tempo por uma das partes desde que comunicado com antecedência de 30 (trinta) dias.

CLÁUSULA QUARTA: Do foro:

Fica eleito o Foro de São Luis para dirimir as questões decorrentes deste contrato. E, por estarem justos e contratados, assinam o presente contrato, em 03 (três) vias de igual teor, na presença de duas testemunhas.

São Luis, 27/03/2014

Luis Guilherme Paiva Dias

CONTRATANTE

Carlos Augusto Chaves Ramos
CONTRATADO
Engenheiro Civil
CREA-MA 7985/D
Reg.Nacional 110658466

TESTEMUNHAS:

Arlindo CPF: 642.429.193-87

O

CREA - MA
ART nº 110658466052524
Processado em: 26/03/14

73

Conselho Regional de Engenharia e Agronomia do Estado do Maranhão

INFORMAÇÕES DO PROTOCOLO

Protocolo
Nº 2677516/2022

Folha 1/3

PM DE AMARANTE DO MARANHÃO
FL (S) Nº 1.529
Rúbrica:

Interessado (1)

Nome / Razão Social: I.O.S EMPREENDIMENTOS EIRELI

Registro: 0000012202

Endereço: RUA 05, 12 - CENTRO - MATÕES DO NORTE

Informações do Protocolo

Assunto: INCLUSAO DE RESP. TECNICA

Emissão: 02/05/2022

Cadastro: 02/05/2022

Situação: Finalizado

Descrição: SOLICITO INCLUSAO DO ENGENHEIRO AGRONOMO KLEBER COSTA FILHO.

Declarações

Declaro, sob as penas da lei, serem verdadeiras as informações aqui prestadas

Documentos

Tipo:	Data:	Observação:
ANEXO	02/05/2022	CONTRATO
ANEXO	02/05/2022	ART

Movimentos

Passo	Nome do usuário	Data Envio	Ação	Origem	Destino
1	Usuário Padrão do SITAC	02/05/2022 00:00:00	Envio	SERVICOS - AMBIENTE DO PROFISSIONAL/EMPRESA	RPJ - REGISTRO DE PESSOA JURIDICA
2	joao barbosa filho	03/05/2022 08:49:50	Recebimento	RPJ - REGISTRO DE PESSOA JURIDICA	RPJ - REGISTRO DE PESSOA JURIDICA
Descrição	Protocolo recebido para análise. Passo automático!				
Despacho	Usuário: joao barbosa filho			Data do Despacho: 03/05/2022 08:49:59	
Descrição	SOLICITACAO CONCLUIDA				
3	joao barbosa filho	03/05/2022 00:00:00	Recebimento	RPJ - REGISTRO DE PESSOA JURIDICA	RPJ - REGISTRO DE PESSOA JURIDICA
Descrição	FINALIZADO				

Movimentos ao colegiado

Passo	Conselheiro	Reuniao	Vinculado ao passo	Data	Hora

Protocolos Vinculados

Número/Ano	Assunto

Documento(s) de Fiscalização vinculado(s) ao Protocolo

Número/Ano	Número Anterior	Tipo do D. de Fiscalização	Descrição

Denúncia(s) vinculado(s) ao Protocolo

Número	Tipo de Denúncia	Descrição

79

CONTRATO DE PRESTAÇÃO DE SERVIÇOS

PM DE AMARANTE DO MARANHÃO
FL (S) Nº 1.530
Rúbrica:

CONTRATANTE: I.O.S. EMPREENDIMENTOS EIRELI, inscrita no CNPJ sob nº 19.541.608/0001-51, denominada CONTRATANTE, end.: Rua 05, nº 12, Residencial Parque Nacional I, Bairro: Centro, Matões do Norte - MA, CEP: 65.468-000.

CONTRATADO: KLÉBER COSTA FILHO, brasileiro, Título profissional: Engenheiro Agrônomo, CPF 095.097.713-68, portador da Carteira Profissional do CREA-MA nº 110289598-9.

O presente contrato se regerá pelas cláusulas e condições seguintes:

CLÁUSULA PRIMEIRA: O objeto do presente contrato é a prestação de serviços, pelo CONTRATADO à CONTRATANTE, de assumir a função de Responsável Técnico pela empresa.

CLÁUSULA SEGUNDA: Prazo: A vigência é com prazo determinado de 28/04/2022 a 28/04/2023. É facultado às partes rescindirem o contrato com aviso por escrito com antecedência de 30 (trinta) dias.

CLÁUSULA TERCEIRA: A baixa da responsabilidade deverá ser comunicada ao CREA pela parte que teve a iniciativa imediatamente após o ocorrido, conforme a legislação: Resolução 336, do CONFEA, Art. 17 - A responsabilidade técnica de qualquer profissional por pessoa jurídica fica extinta, devendo o registro ser alterado, a partir do momento em que:
I - for requerido ao Conselho Regional, por escrito, pelo profissional ou pela pessoa jurídica, o cancelamento desse encargo;
II - for o profissional suspenso do exercício da profissão;
III - mudar o profissional de residência para local que, a juízo do Conselho Regional, torne impraticável o exercício dessa função;
IV - tiver o profissional o seu registro cancelado;
V - ocorram outras condições que, a critério do CREA, possam impedir a efetiva prestação da assistência técnica.
§ 1º - A pessoa jurídica deve, no prazo de 10 (dez) dias, promover a substituição do responsável técnico.
§ 2º - Quando o cancelamento da responsabilidade técnica for de iniciativa da pessoa jurídica, deve esta, no seu requerimento, indicar o novo responsável técnico, preenchendo os requisitos previstos nesta Resolução, e os documentos pertinentes.
§ 3º - A baixa de responsabilidade técnica requerida pelo profissional só pode ser deferida na ausência de quaisquer obrigações pendentes em seu nome, relativas ao pedido, junto ao Conselho Regional.
CLÁUSULA QUARTA: Jornada de trabalho: de 10 horas semanais.
CLÁUSULA QUINTA: Valor: A CONTRATANTE pagará ao CONTRATADO pelos serviços efetivamente prestados a importância equivalente a 06 salários mínimos, convertidos em reais.

CLÁUSULA SEXTA: Foro: Para solução de eventuais litígios oriundos deste contrato as partes elegem o Foro de São Luís-MA, com renúncia expressa a qualquer outro, por mais privilegiado que seja.

Acordadas, as partes firmam o presente contrato, elaborado em 2 (duas) vias de igual teor e forma, na presença das testemunhas que tudo assistiram.

São Luís -MA, 28 de abril de 2022

ANANIAS FERREIRA PAIVA NETO:64242919387 Assinado de forma digital por ANANIAS FERREIRA PAIVA NETO:64242919387 Dados: 2022.04.28 18:18:15 -03'00'

I.O.S. EMPREENDIMENTOS EIRELI
CNPJ 19.541.608/0001-51

Kleber Costa Filho

KLÉBER COSTA FILHO
CREA-MA 110289598-9

Este documento encontra-se registrado no Conselho Regional de Engenharia e Agronomia do Estado do Maranhão, vinculado ao Protocolo nº 2677516/2022, emitido em 02/05/2022.
Documento do Protocolo 1/2 (Vinculado ao passo 1), anexado por adapt em 02/05/2022

75

Folha 3/3

Anotação de Responsabilidade Técnica - ART
Lei nº 6.496, de 7 de dezembro de 1977

CREA-MA

ART CARGO-FUNÇÃO
Nº MA20220524884

Conselho Regional de Engenharia e Agronomia do Estado do Maranhão

INICIAL

PM DE AMARANTE DO MARANHÃO - MA
FL (S) Nº 1.531
Rubrica:

1. Responsável Técnico

KLEBER COSTA FILHO
Título profissional: ENGENHEIRO AGRÔNOMO — RNP: 1102895989
Registro: 1102895989MA

2. Contratante

Contratante: I.O.S. EMPREENDIMENTOS EIRELI — CPF/CNPJ: 19.541.608/0001-51
RUA 05 — Nº: 12
Complemento: CONJ RES PARQUE NACIONAL I — Bairro: CENTRO
Cidade: MATÕES DO NORTE — UF: MA — CEP: 65468000
País: Brasil
Tipo de contratante: Pessoa Jurídica de Direito Privado
Ação Institucional: Agricultura familiar

3. Vínculo Contratual

Unidade administrativa: SEDE
RUA 05 — Nº: 12
Complemento: CONJ RES PARQUE NACIONAL I — Bairro: CENTRO
Cidade: MATÕES DO NORTE — UF: MA — CEP: 65468000
Data de Início: 28/04/2022 — Previsão de término: 28/04/2022
Tipo de vínculo: PRESTADOR DE SERVIÇOS
Identificação do cargo/função: Preposto técnico

4. Atividade Técnica

1000 - OUTRA	Quantidade	Unidade
45 - DESEMPENHO DE FUNÇÃO TÉCNICA + OBRAS E SERVIÇOS - CARGO/FUNÇÃO + [illegible] - VÍNCULO TÉCNICO COM A EMPRESA (DESEMPENHO DE CARGO/FUNÇÃO TÉCNICA DENTRO DA EMPRESA)	15,00	[illegible]

A mudança de cargo ou função exige o registro de nova ART

5. Observações

PRESTAÇÃO DE SERVIÇOS NA CONDIÇÃO DE RESPONSÁVEL TÉCNICO POR PESSOA JURÍDICA COMO ENGENHEIRO AGRÔNOMO

6. Declarações

7. Entidade de Classe

SEM INDICAÇÃO DE ENTIDADE DE CLASSE

8. Assinaturas

Declaro serem verdadeiras as informações acima

_____ de _____ de _____
(Local) (Data)

Kleber Costa Filho
KLEBER COSTA FILHO - CPF: 095.097.[illegible]-68

I.O.S. EMPREENDIMENTOS EIRELI - CNPJ: 19.541.608/0001-51

9. Informações

* A ART é válida somente quando quitada, mediante apresentação do comprovante do pagamento ou conferência no site do Crea.

10. Valor

Valor da ART: R$ 88,78 — Registrada em: 02/05/2022 — Valor pago: R$ 88,78 — Nosso Número: 8303882213

Este documento encontra-se registrado no Conselho Regional de Engenharia e Agronomia do Estado do Maranhão, vinculado ao Protocolo nº 2677516/2022, emitido em 02/05/2022.
Documento do Protocolo 2/2 (Vinculado ao passo 1), anexado por adapt em 02/05/2022

PM DE AMARANTE DO MARANHÃO
FL(S) Nº 1532 76
Rúbrica:

CERTIDÃO DE REGISTRO E QUITAÇÃO
PESSOA FÍSICA
Lei Federal Nº 5194 de 24 de Dezembro de 1966

CREA-MA

Nº 865589/2022
Emissão: 03/05/2022
Validade: 31/03/2023
Chave: 1wy55

Conselho Regional de Engenharia e Agronomia do Estado do Maranhão

CERTIFICAMOS que o profissional mencionado encontra-se registrado neste Conselho, nos termos da Lei 5.194/66, de 24/12/1966, conforme os dados acima. CERTIFICAMOS, ainda, face o estabelecimento nos artigos 68 e 69 da referida Lei, que o interessado não se encontra em débito com o CREA-MA.

Interessado(a)

Profissional: KLEBER COSTA FILHO
Registro: 1102895989
CPF: 095.097.713-68

Tipo de Registro: Registro Definitivo de Profissional (DIPLOMADO NO PAÍS)
Data de registro: 30/07/1981

Título(s)

GRADUAÇÃO

ENGENHEIRO AGRÔNOMO
Instituição de Ensino: INEXISTENTE

Descrição

CERTIDÃO DE REGISTRO E QUITAÇÃO PESSOA FÍSICA

Informações / Notas

- A falsificação deste documento constitui-se em crime previsto no Código Penal Brasileiro, sujeitando o(a) autor(a) à respectiva ação penal.
- CERTIFICAMOS que caso ocorra(m) alteração(ões) no(s) elemento(s) contido(s) neste documento, esta Certidão perderá a sua validade para todos os efeitos.
- Esta certidão perderá a validade, caso ocorra qualquer alteração posterior dos elementos cadastrais nela contidos.
- Válido em todo território nacional.

Última Anuidade Paga

Ano: 2022 (1/1)

Autos de Infração

Nada consta

Responsabilidades Técnicas

Empresa: I.O.S EMPREENDIMENTOS EIRELI
Registro: 0000012202
CNPJ: 19.541.608/0001-51
Data Início: 03/05/2022
Data Fim: Indefinido
Data Fim de Contrato: 28/04/2023
Tipo de Responsabilidade: RESPONSAVEL TÉCNICO

PM DE AMARANTE DO MARANHÃO
FL(S) Nº 1.533
Rúbrica:

77

CERTIDÃO DE REGISTRO E QUITAÇÃO
PESSOA FÍSICA
Lei Federal Nº 5194 de 24 de Dezembro de 1966

CREA-MA

Nº 863519/2022
Emissão: 01/04/2022
Validade: 31/03/2023
Chave: Cy3yA

Conselho Regional de Engenharia e Agronomia do Estado do Maranhão

CERTIFICAMOS que o profissional mencionado encontra-se registrado neste Conselho, nos termos da Lei 5.194/66, de 24/12/1966, conforme os dados acima. CERTIFICAMOS, ainda, face o estabelecimento nos artigos 68 e 69 da referida Lei, que o interessado não se encontra em débito com o CREA-MA.

Interessado(a)

Profissional: CARLOS AUGUSTO CHAVES RAMOS
Registro: 1106584660
CPF: 237.924.267-49

Tipo de Registro: Registro Definitivo de Profissional (DIPLOMADO NO PAÍS)
Data de registro: 29/09/2008

Título(s)

GRADUAÇÃO

ENGENHEIRO CIVIL
Atribuição: ART. 7 DA RESOLUCAO 218, DE 29/06/73, DO CONFEA.
Instituição de Ensino: UNIVERSIDADE ESTADUAL DO MARANHAO - CAMPUS SAOLUIS
Data de Formação: 26/06/2008

Descrição

CERTIDÃO DE REGISTRO E QUITAÇÃO PESSOA FÍSICA

Informações / Notas

- A falsificação deste documento constitui-se em crime previsto no Código Penal Brasileiro, sujeitando o(a) autor(a) à respectiva ação penal.
- CERTIFICAMOS que caso ocorra(m) alteração(ões) no(s) elemento(s) contido(s) neste documento, esta Certidão perderá a sua validade para todos os efeitos.
- Esta certidão perderá a validade, caso ocorra qualquer alteração posterior dos elementos cadastrais nela contidos.
- Válido em todo território nacional.

Última Anuidade Paga

Ano: 2022 (1/1)

Autos de Infração

Nada consta

Responsabilidades Técnicas

Empresa: I.O.S EMPREENDIMENTOS EIRELI
Registro: 0000012202
CNPJ: 19.541.608/0001-51
Data Início: 26/03/2014
Data Fim: Indefinido
Data Fim de Contrato: Indefinido
Tipo de Responsabilidade: RESPONSAVEL TÉCNICO

Empresa: A. B. DE SOUSA NETO EIRELI
Registro: 0005421071
CNPJ: 35.651.180/0001-56
Data Início: 18/03/2020
Data Fim: Indefinido
Data Fim de Contrato: Indefinido
Tipo de Responsabilidade: RESPONSAVEL TÉCNICO

78

Anotação de Responsabilidade Técnica - ART
Lei nº 6.496, de 7 de dezembro de 1977

CREA-MA

ART CARGO-FUNÇÃO
Nº MA20210417065

Folha 2/3

Conselho Regional de Engenharia e Agronomia do Estado do Maranhão

INICIAL

PM DE AMARANTE DO MARANHÃO
FL (S) Nº 1.534
Rúbrica:

1. Responsável Técnico

JEFERSON DE SOUZA VARGAS
Título profissional: **ENGENHEIRO CIVIL**
RNP: **1119008921**
Registro: **1119008921MA**

2. Contratante

Contratante: **I.O.S EMPREENDIMENTO EIRELI**
CPF/CNPJ: **19.541.608/0001-51**
RUA 05, Residencial Parque Nacional I
Nº: **12**
Complemento:
Bairro: **Centro**
Cidade: **MATÕES DO NORTE**
UF: **MA**
CEP: **65468000**
País: **Brasil**
Tipo de contratante: **Pessoa Jurídica de Direito Privado**
Ação Institucional: **Outros**

3. Vínculo Contratual

Unidade administrativa: **Seção técnica**
RUA 05, Residencial Parque Nacional I
Nº: **12**
Complemento:
Bairro: **Centro**
Cidade: **MATÕES DO NORTE**
UF: **MA**
CEP: **65468000**
Data de Início: **03/05/2021**
Previsão de término: **Não especificado**
Tipo de vínculo: **EMPREGADO**
Identificação do cargo/função: **Encarregado(a)**

4. Atividade Técnica

1000 - OUTRA	Quantidade	Unidade
45 - DESEMPENHO DE FUNÇÃO TÉCNICA > OBRAS E SERVIÇOS - CARGO/FUNÇÃO > #3367 - VÍNCULO TÉCNICO COM A EMPRESA (DESEMPENHO DE CARGO/FUNÇÃO TÉCNICA DENTRO DA EMPRESA)	8,00	h/d

A mudança de cargo ou função exige o registro de nova ART

5. Observações

Prestação de serviços na condição de responsável técnico pela pessoa jurídica I.O.S EMPREENDIMENTOS EIRELI

6. Declarações

- Declaro que estou cumprindo as regras de acessibilidade previstas nas normas técnicas da ABNT, na legislação específica e no decreto n. 5296/2004.

7. Entidade de Classe

CLUBE DE ENGENHARIA DO MA

8. Assinaturas

Declaro serem verdadeiras as informações acima

_____, _____ de _____ de _____
Local data

Jeferson de Souza Vargas
JEFERSON DE SOUZA VARGAS - CPF: 606.297.093-94

I.O.S EMPREENDIMENTO EIRELI - CNPJ: 19.541.608/0001-51

9. Informações

* A ART é válida somente quando quitada, mediante apresentação do comprovante do pagamento ou conferência no site do Crea.

10. Valor

Valor da ART: **R$ 88,78** Registrada em: **04/05/2021** Valor pago: **R$ 88,78** Nosso Número: **8303197807**

Este documento encontra-se registrado no Conselho Regional de Engenharia e Agronomia do Estado do Maranhão, vinculado ao Protocolo nº 2642497/2021, emitido em 04/05/2021.
Documento do Protocolo 1/2 (Vinculado ao passo 1), anexado por adant em 04/05/2021

A autenticidade desta ART pode ser verificada em: https://crea-ma.sitac.com.br/publico/, com a chave: ZAwB1
Impresso em: 04/05/2021 às 11:24:16 por: ip: 138.97.234.97

www.creama.org.br
Tel: (98) 2106-8300
fateconcaco@creama.org.br
Fax: (98) 2106-8300
CREA-MA

PM DE AMARANTE
DO MARANHÃO - MA
FL (S) Nº 1.535
Rubrica:

CONTRATO DE PRESTAÇÃO DE SERVIÇOS

CONTRATANTE:
IOS EMPREENDIMENTOS EIRELI-EPP, sediada na Rua 05, 12 Conjunto nacional I, Centro, Matões do Norte - MA, inscrita no CNPJ sob o nº 19.541.608/0001-51. Denominada CONTRATANTE, neste ato representado por Ananias Ferreira Paiva Neto, RG: 065568196-5 SSP-MA, CPF: 642.429.193-87, Brasileiro, divorciado, com domicílio na Avenida Dr. Antonio Sampaio nº 146 – Centro, Matões do Norte – MA.

CONTRATADO:
JEFERSON DE SOUZA VARGAS, engenheiro civil, portador da carteira profissional do CREA NACIONAL N.º 1119008921, inscrito no CPF 606.297.093-94 e Carteira de Identidade 039985912010-7, residente e domiciliado na Avenida Lister Caldas, 104, Centro, Cantanhede - MA, o presente contrato se regera pelas clausulas e condições seguintes:

CLAUSULA PRIMEIRA:
Do objeto: O objetivo do contratante é a prestação de serviços profissionais na Área de Engenharia restrita as atribuições do contrato, conforme previsto na legislação vigente.

CLAUSULA SEGUNDA:
Da remuneração e carga horária: O contrato recebera o equivalente a R$ 6.600,00 para uma jornada diária não superior a 10 (dez) horas.

CLAUSULA TERCEIRA:
Do prazo: o prazo de validade deste contrato é indeterminado, podendo ser rescindido a qualquer tempo por uma das partes, desde que comunicado com antecedência de 30 (trinta) dias.

CLAUSULA QUARTA:
Do foro: fica o foro de São Luis para dirimir as questões decorrentes deste contrato. E, por estarem justos e contratados, assinam o presente contrato, em 03 (três) vias de igual teor, na presença de duas testemunhas.

Matões do Norte - MA, de maio de 2021.

CONTRATANTE
IOS EMPREENDIMENTOS EIRELI - EPP

CONTRATADO
Jeferson de Souza Vargas

TESTEMUNHAS: Vera Lucia Sousa Nunes CPF: 61106299361

Marcio Rogerio Andrade Pinto CPF: 991.176.733-72

Este documento encontra-se registrado no Conselho Regional de Engenharia e Agronomia do Estado do Maranhão, vinculado ao Protocolo nº 2642497/2021, emitido em 04/05/2021.
Documento do Protocolo 2/2 (Vinculado ao passo 1), anexado por adant em 04/05/2021

80

CERTIDÃO DE REGISTRO E QUITAÇÃO
PESSOA FÍSICA
Lei Federal Nº 5194 de 24 de Dezembro de 1966

CREA-MA

Nº 863373/2022
Emissão: 31/03/2022
Validade: 31/03/2023
Chave: Ybd84

Conselho Regional de Engenharia e Agronomia do Estado do Maranhão

PM DE AMARANTE DO MARANHÃO - MA
FL (S) Nº 1.536
Rúbrica:

CERTIFICAMOS que o profissional mencionado encontra-se registrado neste Conselho, nos termos da Lei 5.194/66, de 24/12/1966, conforme os dados acima. CERTIFICAMOS, ainda, face o estabelecimento nos artigos 68 e 69 da referida Lei, que o interessado não se encontra em débito com o CREA-MA.

Interessado(a)

Profissional: JEFERSON DE SOUZA VARGAS
Registro: 1119008921
CPF: 606.297.093-94
Tipo de Registro: Registro Definitivo de Profissional (DIPLOMADO NO PAÍS)
Data de registro: 20/11/2019

Título(s)

GRADUAÇÃO

ENGENHEIRO CIVIL
Atribuição: ART. 07 DA RESOLUCAO 218 1973 DO CONFEA.
Restrições: Sem Identificação
Instituição de Ensino: CENTRO UNIVERSITÁRIO DO MARANHÃO
Data de Formação: 12/08/2019

Descrição

CERTIDÃO DE REGISTRO E QUITAÇÃO PESSOA FÍSICA

Informações / Notas

- A falsificação deste documento constitui-se em crime previsto no Código Penal Brasileiro, sujeitando o(a) autor(a) à respectiva ação penal.
- CERTIFICAMOS que caso ocorra(m) alteração(ões) no(s) elemento(s) contido(s) neste documento, esta Certidão perderá a sua validade para todos os efeitos.
- Esta certidão perderá a validade, caso ocorra qualquer alteração posterior dos elementos cadastrais nela contidos.
- Válido em todo território nacional.

Última Anuidade Paga

Ano: 2022 (1/1)

Autos de Infração

Nada consta

Responsabilidades Técnicas

Empresa: I.O.S EMPREENDIMENTOS EIRELI
Registro: 0000012202
CNPJ: 19.541.608/0001-51
Data Início: 11/05/2021
Data Fim: Indefinido
Data Fim de Contrato: Indefinido
Tipo de Responsabilidade: RESPONSAVEL TÉCNICO

PM DE AMARANTE
DO MARANHÃO - MA
FL (S) Nº 1537
Rubrica:

Certidão de Acervo Técnico - CAT
Resolução Nº 1025 de 30 de Outubro de 2009
Resolução Nº 218 de 29 de Junho de 1973

CREA-MA

CAT COM REGISTRO DE ATESTADO

787125/2017

Atividade concluída

Conselho Regional de Engenharia e Agronomia do Estado do Maranhão

---

CERTIFICAMOS, em cumprimento ao disposto na Resolução nº 1.025, de 30 de outubro de 2009, do Confea, que consta dos assentamentos deste Conselho Regional de Engenharia e Agronomia do Estado do Maranhão - Crea-MA, o Acervo Técnico do profissional **CARLOS AUGUSTO CHAVES RAMOS** referente à(s) Anotação(ões) de Responsabilidade Técnica - ART abaixo discriminada(s):

Profissional: **CARLOS AUGUSTO CHAVES RAMOS**
Registro: **1106584660MA** RNP: **1106584660**
Título profissional: ENGENHEIRO CIVIL

Número da ART: **MA20160051603** Tipo de ART: OBRA / SERVIÇO Registrada em: 13/09/2016 Baixada em: 20/06/2017
Forma de registro: SUBSTITUIÇÃO Participação técnica: INDIVIDUAL
Empresa contratada: **BRITO E DIAS LTDA ME**

Contratante: **PREFEITURA MUNICIPAL DE SANTA RITA** CPF/CNPJ: **63.441.836/0001-41**
Endereço do contratante: PRAÇA DR CARLOS MACIEIRA Nº:
Complemento: Bairro: CENTRO
Cidade: SANTA RITA UF: MA CEP: 65145000
Contrato: 033/2015 Celebrado em: 01/06/2015
Valor do contrato: R$ 404.460,00 Tipo de contratantee: Pessoa Juridica
Ação institucional: Outros
Endereço da obra/serviço: Rua nova Nº:
Complemento: Bairro: CENTRO
Cidade: SANTA RITA UF: MA CEP: 65145000
Data de início: 02/06/2015 Conclusão efetiva: 02/06/2016
Finalidade: SEM DEFINIÇÃO
Proprietário: PREFEITURA MUNICIPAL DE SANTA RITA CPF/CNPJ: 63.441.836/0001-41

Atividade Técnica: **7 - EXECUÇÃO** #A0128 - ESTADIO 53 - EXECUCAO 270.15 metro quadrado;

Observações

SERVIÇOS DE ENGENHARIA PARA REFORMA DO CAMPO VELHO, MUNICIPIO DE SANTA RITA - MA

Informações Complementares

CERTIFICAMOS, finalmente, que se encontra vinculado à presente Certidão de Acervo Técnico – CAT, o atestado contendo 3 folha(s), expedido pelo contratante da obra/serviço, a quem cabe a responsabilidade pela veracidade e exatidão das informações nele constantes.

Certidão de Acervo Técnico nº 787125/2017
01/12/2017, 09:44
Z553w

A Certidão de Acervo Técnico (CAT) à qual o atestado está vinculado constituirá prova da capacidade técnico-profissional da pessoa jurídica somente se o responsável técnico indicado estiver ou venha a ser integrado ao seu quadro técnico por meio de declaração entregue no momento da habilitação ou da entrega das propostas.

Certificamos que se encontra vinculado à presente CAT o atestado apresentado em cumprimento à Lei nº 8.666/93, expedido pela pessoa jurídica contratante, a quem cabe a responsabilidade pela veracidade e exatidão das informações nele constantes. É de responsabilidade deste Conselho a verificação da atividade profissional em conformidade com a Lei nº 5.194/66 e Resoluções do Conselho Federal de Engenharia e Agronomia - CONFEA.

Esta certidão perderá a validade, caso ocorra qualquer alteração posterior dos elementos cadastrais nela contidos.

Fica(m) Excluído(s), no entanto, o(s) serviço(s) cujas atribuições não competem ao(s) profissional(is) em questão.

A autenticidade desta Certidão pode ser verificada em: https://crea-ma.sitac.com.br/publico/, com a chave: Z553w

PM [illegible] DO MARANHÃO - CIA
FL (S) Nº 1.538
Rúbrica:

82

SANTA RITA

PREFEITURA MUNICIPAL DE SANTA RITA
Praça DR. Carlos Macieira S/N - Centro
CEP: 65145-000 **Santa Rita - Maranhão**
CNPJ: 63.441.836/0001-41 **FONE/FAX: (98) 3451-1771**
Site: www.santarita-ma.gov.br - e-mail: pref_santarita@hotmail.com

ATESTADO DE CAPACIDADE TÉCNICA

Atestamos para os devidos fins, que a empresa IOS EMPREENDIMENTOS EIRELI - EPP, executou os serviços de Reforma do campo velho no município de Santa Rita - Ma. Os serviços executados foram obtidos de forma satisfatória, não havendo nada que desabone esta empresa.

Seguem abaixo, dados relativos a obra executada.

Obra: Reforma do Campo Velho
Local: Rua Nova, s/nº, Centro - Santa Rita - MA
Prazo: 02/06/2015 até 02/06/2016.
Período Executado: 10/06/2015 à 10/05/2016.
Contrante: Prefeitura Municipal de Santa Rita - MA
CNPJ: 63.441.836/0001-41
Contratado: IOS EMPREENDIMENTOS EIRELI - EPP
CNPJ: 19.541.608/0001-51
Responsável Técnico Contratado: Carlos Augusto Chaves Ramos
RNP: 110658466-0
CREA - MA: 7985/D
Descrição do Serviço:
Serviços de Reforma do Campo Velho, serviços que estão detalhados em planilha orçamentária anexas a este atestado.
Representante do Contratante:
Antonio Candido Santos Ribeiro
Prefeito Municipal
CPF: 279.507.603-97
Fiscal da Contratante:
Eng. Francisco de Assis Souza
Engenheiro Civil
CREA: 160619528-0

Santa Rita - Ma, 10 de Maio de 2016

Antonio Candido Santos Ribeiro
Prefeito Municipal

Este documento encontra-se registrado no Conselho Regional de Engenharia e Agronomia do Estado do Maranhão, vinculado à Certidão nº 787125/2017, emitida em 01/12/2017

Certidão nº 787125/2017
25/11/2021, 10:38
Chave de Impressão: Z553w
O documento neste ato registrado foi emitido em 28/11/2017 e contém 1 folhas

PM DE AMARANTE
DO MARANHÃO - MA
FL (3) Nº 1539
Rúbrica:

PLANILHA ORÇAMENTÁRIA

CLIENTE: PREFEITURA MUNICIPAL DE SANTA RITA - MA
LOCAL: SEDE MUNICÍPAL
OBRA: CONSTRUÇÃO DE UM CAMPO DE FUTEBOL - 1° MEDIÇÃO
ENCARGOS SOCIAIS DESONERADOS: 87,49 % BDI: 24,23%
REFERÊNCIA DE PREÇOS: SI-SINAPI- 04/2014 E COMP/ANEXO - COMPOSIÇÕES EM ANEXO
Tomada de Preço nº 009/2015 - Abertura em 08 de maio de 2015 as 17:00 horas
CONTRATO DE REPASSE N° 1011.820-87/13

Item	Descrição	Unid.	Quant.	V. Unit.	V. Total
1.0	**Serviços Preliminares**				**35.601,37**
1.1	Placa de obra em chapa de aço galvanizado	m²	6,00	288,85	1.733,10
1.2	Barracão de obra p/ alojamento/ escritório, piso em pinho 3a, paredes em compensado 10 mm, cobertura em telha amianto 6 mm, incluso instalações elétricas e esquadrias.	m²	34,43	175,51	6.042,81
1.3	Barracão para deposito em tabuas de madeira, cobertura em fibrocimento 4 mm, incluso piso arga. traço 1:6 (cim.e areia)	m²	20,00	228,14	4.562,80
1.4	Administração local da obra	mês	3,00	7.754,22	23.262,66
2.0	**Muro**				**89.683,12**
2.1	Concreto fck=20mpa, virado em betoneira, sem lança/	m³	13,29	368,41	4.896,17
2.2	Embasamento c/pedra arga. utilizando arg. cim. / areia 1:4	m³	40,31	278,65	11.232,38
2.3	Armação aço CA-50, diam. 6,3 (1/4) à 12,5mm(1/2) -forneci/ corte(kg perda de 10%) / dobra / colocação.	kg	286,08	5,70	1.630,66
2.4	Armação de aço CA-60 diam. 3,4 a 6,0mm.- fornecimento / corte (c/perda kg de 10%) / dobra / colocação	kg	294,55	5,52	1.625,92
2.5	Forma tabua para concreto em fundação c/ reaproveita/ 5x	m²	44,85	21,40	959,79
2.6	Forma para estruturas de conc. (pilar, viga e laje) em chapa de mad. m2 eira compensada resinada, de 1,10 x 2,20, espessura = 12 mm, 05 utilizações. (fabricação, montagem e desmontagem)	m²	51,63	21,48	1.109,01
2.7	Chapisco traço 1:3 (cimento e areia média), espessura 0,5cm, preparo manual da argamassa.	m²	1.163,59	4,31	5.015,07
2.8	Alvenaria em tijolo cerâmico furado 10x20x20cm, 1/2 vez, assentado em arga. traço 1:4 (cimento e areia), e=1cm	m²	581,80	28,17	16.389,31
2.9	Escavação manual de vala em material de 1a categoria ate 1,5m excluindo esgotamento / escoramento	m³	40,31	23,16	933,58
2.10	Reboco com argamassa pré-fabricada, espessura 0,5cm, preparo mecânico da argamassa	m²	1.163,59	11,47	13.346,38
2.11	Pintura látex pva, duas demãos	m²	1.163,59	6,79	7.900,78
2.12	Pintura de superfície c/tinta grafite	m²	28,25	9,77	276,00
2.13	Alambrado em tubos de aço galvanizado, com costura, din. 2440, diâmetro 2", altura 3m, fixados a cada 2m em blocos de concreto, com tela de arame galvanizado revestido com PVC, fio 12 BWG e malha 7,5x7,5cm	m²	189,96	128,28	24.368,07

ANTONIO CANDIDO SANTOS RIBEIRO
PREFEITO MUNICIPAL

Francisco de Assis Souza
CREA 160619528-0

Este documento encontra-se registrado no Conselho Regional de Engenharia e Agronomia do Estado do Maranhão, vinculado à Certidão nº 787125/2017, emitida em 01/12/2017

Certidão nº 787125/2017
25/11/2021, 10:38
Chave de Impressão: Z553w
O documento neste ato registrado foi emitido em 28/11/2017 e contém 2 folhas

PM DE AMARANTE DO MARANHÃO
FL (3) Nº 1.540
Rubrica:

3.0	**Drenagem**			Engenheiro Civil	**.448,85**
3.1	Escavação manual de vala em material de 1a categoria ate 1,5m excluindo esgotamento / escoramento	m³	516,33	23,16	11.958,20
3.2	Reaterro apiloado (manual) de vala com deslocamento de material em camadas de 20 cm (becos, favelas etc.)	m³	566,60	23,16	13.122,46
3.3	Transporte local com caminhão basculante 6 m3, rodovia pavimentada, dm t 800 a 1.000 m	m³	50,27	2,22	111,60
3.4	Colchão drenante c/ 30cm pedra britada n.3/filtro transição manta geotextil 100% polipropileno ou poliéster incl fornec/ coloc mat	m²	571,20	45,07	25.743,98
3.5	Colchão de areia para pavimentação em paralelepípedo ou blocos de concreto intertravados	M	171,36	75,09	12.867,42
3.6	Transporte local com caminhão basculante 6 m3, rodovia pavimentada, dmt 800 a 1.000 m	m³	171,36	2,22	380,42
3.7	Transporte local com caminhão basculante 6 m3, rodovia pavimentada, dmt 800 a 1.000 m	m³	171,36	2,22	380,42
3.8	Tubo PVC corrugado perf. 100mm c/ junta elástica p/ drenagem.	m	815,96	49,91	40.724,56
3.9	Tubo PVC para drenagem serie rdn 150 mm c/ anel de borracha - fornecimento inclusive conexões	m	37,23	61,65	2.295,23
3.10	Tubo PVC para esgoto, eb 644, d = 200 mm, com junta elástica fornec e/ou assent de tubo cerâmico com junta argamassada	m	52,52	59,74	3.137,54
3.11	Tubo PVC p/ esgoto, eb 644, d=250 mm, c/ junta elástica fornec. e/ou assent. de tubo cerâmico com junta argamassada	m	82,60	83,60	6.905,36
3.12	Assentamento tubo PVC com junta elástica, dn 100 mm	m	815,96	1,78	1.452,41
3.13	Assentamento tubo PVC com junta elástica, dn 150 mm	m	37,23	2,03	75,58
3.14	Assentamento tubo PVC com junta elástica, dn 200 mm	m	52,52	2,29	120,27
3.15	Assentamento tubo PVC com junta elástica, dn 250 mm	m	82,60	2,54	209,80
3.16	Caixa de areia 80x80xvar fundo brita com tampa	un	3,00	321,20	963,60
4.0	**Serviços Complementares**				**8.415,35**
4.2	Limpeza final da obra	m²	7.650,32	1,10	8.415,35
				TOTAL GERAL:	**254.148,69**
				VALOR BDI:	**61.580,23**
				TOTAL GERAL C/ BDI:	**315.728,92**

Santa Rita - MA, 10 de Maio de 2016

ANTONIO CANDIDO SANTOS RIBEIRO
PREFEITO MUNICIPAL

Francisco de Assis Souza
CREA 160619528-0
Engenheiro Civil

IOS EMPREENDIMENTOS
Luis Guilherme Paiva Dias
Proprietário
CPF: 009.514.923-65

Este documento encontra-se registrado no Conselho Regional de Engenharia e Agronomia do Estado do Maranhão, vinculado à Certidão nº 787125/2017, emitida em 01/12/2017

Certidão nº 787125/2017
25/11/2021, 10:38
Chave de Impressão: Z553w
O documento neste ato registrado foi emitido em 28/11/2017 e contém 2 folhas

PM DE AMARANTE
DO MARANHÃO
FL (3) N 1.541
RUBRICA

852

Certidão de Acervo Técnico - CAT
Resolução Nº 1025 de 30 de Outubro de 2009
Resolução Nº 218 de 29 de Junho de 1973

CREA-MA

CAT COM REGISTRO DE ATESTADO

787184/2017

Atividade concluída

Conselho Regional de Engenharia e Agronomia do Estado do Maranhão

CERTIFICAMOS, em cumprimento ao disposto na Resolução nº 1.025, de 30 de outubro de 2009, do Confea, que consta dos assentamentos deste Conselho Regional de Engenharia e Agronomia do Estado do Maranhão - Crea-MA, o Acervo Técnico do profissional **CARLOS AUGUSTO CHAVES RAMOS** referente à(s) Anotação(ões) de Responsabilidade Técnica - ART abaixo discriminada(s):

Profissional: **CARLOS AUGUSTO CHAVES RAMOS**
Registro: **1106584660MA** RNP: **1106584660**
Título profissional: ENGENHEIRO CIVIL

Número da ART: **MA20170103781** Tipo de ART: OBRA / SERVIÇO Registrada em: 21/06/2017 Baixada em: 21/06/2017
Forma de registro: INICIAL Participação técnica: INDIVIDUAL
Empresa contratada: **I.O.S EMPREENDIMENTOS EIRELI - EPP**

Contratante: **PREFEITURA MUNICIPAL DE LAJEADO NOVO** CPF/CNPJ: **01.598.548/0001-48**
Endereço do contratante: AVENIDA ANITA VIANA, 43 Nº:
Complemento: Bairro: CENTRO
Cidade: LAJEADO NOVO UF: MA CEP: 65937000
Contrato: Celebrado em:
Valor do contrato: R$ 832.931,25 Tipo de contratantee: Pessoa Juridica de Direito Privado
Ação institucional: Outros
Endereço da obra/serviço: AVENIDA AVENIDA DO COMERCIO Nº: SN
Complemento: Bairro: CENTRO
Cidade: LAJEADO NOVO UF: MA CEP: 65937000
Data de início: 20/06/2014 Conclusão efetiva: 30/12/2017
Finalidade: SEM DEFINIÇÃO
Proprietário: PREFEITURA MUNICIPAL DE LAJEADO NOVO CPF/CNPJ: 01.598.548/0001-48

Atividade Técnica: **7 - EXECUÇÃO** #A0131 - ESCOLA 53 - EXECUCAO 1012.42 metro quadrado;

Observações

serviços de engenharia para reforma e conclusão da unidades escolar fortunato moreira neto, municipio de lajeado novo - ma

Informações Complementares

CERTIFICAMOS, finalmente, que se encontra vinculado à presente Certidão de Acervo Técnico – CAT, o atestado contendo 3 folha(s), expedido pelo contratante da obra/serviço, a quem cabe a responsabilidade pela veracidade e exatidão das informações nele constantes.

Certidão de Acervo Técnico nº 787184/2017
30/11/2017, 09:20
6dAW0

A Certidão de Acervo Técnico (CAT) à qual o atestado está vinculado constituirá prova da capacidade técnico-profissional da pessoa jurídica somente se o responsável técnico indicado estiver ou venha a ser integrado ao seu quadro técnico por meio de declaração entregue no momento da habilitação ou da entrega das propostas.

Certificamos que se encontra vinculado à presente CAT o atestado apresentado em cumprimento à Lei nº 8.666/93, expedido pela pessoa jurídica contratante, a quem cabe a responsabilidade pela veracidade e exatidão das informações nele constantes. É de responsabilidade deste Conselho a verificação da atividade profissional em conformidade com a Lei nº 5.194/66 e Resoluções do Conselho Federal de Engenharia e Agronomia - CONFEA.

Esta certidão perderá a validade, caso ocorra qualquer alteração posterior dos elementos cadastrais nela contidos.

Fica(m) Excluído(s), no entanto, o(s) serviço(s) cujas atribuições não competem ao(s) profissional(is) em questão.

A autenticidade desta Certidão pode ser verificada em: https://crea-ma.sitac.com.br/publico/, com a chave: 6dAW0

PM DE AMARANTE DO MARANHÃO - MA
FL (S) Nº 1.542
Rubrica:

PREFEITURA MUNICIPAL DE LAJEADO NOVO
CNPJ: 01.598.548/0001-48

ATESTADO DE CAPACIDADE TÉCNICA

Atestamos para os devidos fins, que a empresa IOS EMPREENDIMENTOS EIRELI - EPP, executou os serviços de Reforma e Conclusão da Escola Fortunato Moreira Neto no município de Lajeado Novo - MA. Os serviços executados foram obtidos de forma satisfatória, não havendo nada que desabone esta empresa.

Seguem abaixo, dados relativos a obra executada.

Obra: Reforma e Conclusão da Escola Fortunato Moreira Neto.
Local: Avenida do Comercio, s/n, centro – Lajeado Novo - MA
Prazo: 20/06/2014 até 30/12/2017.
Período Executado: 20/08/2014 à 21/06/2017.
Contrante: Prefeitura Municipal de Lajeado Novo - MA
CNPJ: 01.598.548/0001-48
Contratado: IOS EMPREENDIMENTOS EIRELI - EPP
CNPJ: 19.541.608/0001-51
Responsável Técnico Contratado: Carlos Augusto Chaves Ramos.
RNP: 110658466-0
CREA - MA: 7985/D
Descrição do Serviço:
Reforma e conclusão da Escola Fortunato Moreira Neto, serviços que estão em planilha orçamentária anexa a este atestado.
Representante do Contratante:
Raimundinho Gomes Barros
Prefeito Municipal
CPF: 146.881.403-63
Fiscal da Contratante:
Eng. Mauricio Rodrigues Leal
Engenheiro Civil
CREA: 110542152-0

Lajeado Novo – MA, 21 de Junho de 2017

Raimundinho Gomes Barros
Prefeito Municipal

Mauricio Rodrigues Leal
Engenheiro Civil
CREA 110542152O

AVENIDA ANITA VIANA, 43, CENTRO, LAJEADO NOVO - MA
CEP: 65937-000 Lajeado Novo - Maranhão
FONE/FAX: (98) 3451-2888

Este documento encontra-se registrado no Conselho Regional de Engenharia e Agronomia do Estado do Maranhão, vinculado à Certidão nº 787184/2017, emitida em 30/11/2017

Certidão nº 787184/2017
31/08/2021, 12:51
Chave de Impressão: 6dAW0
O documento neste ato registrado foi emitido em 28/11/2017 e contém 1 folhas

Conselho Regional de Engenharia e Agronomia do Estado do Maranhão
Rua 28 de Julho,nº 214, Centro, São Luis/MA
Tel: + 55 (98) 2106-8300 Fax: + 55 (98) 2106-8300 E-mail: faleconosco@creama.org.br
CREA-MA
Impresso em: 31/08/2021, às 12:51.

PM DE AMARANTE DO MARANHÃO
FL (S) N° 1.543
Rubrica:

OS
ORÇAMENTAMENTOS

OBJETO:	CONSTRUÇÃO DE CRECHE (TIPO PADRÃO FNDE PROINFÂNCIA 6M)
MUNICÍPIO:	AMARANTE DO MARANHÃO
LOCAL:	RUA SANTA MARIA S/N - LOTEAMENTO NOVO - MA
POSIÇÃO:	DATA: 22/05/2018

ITEM	BDI	DESCRIÇÃO	UNID.	QUANT.	PREÇO UNIT.	VALOR TOTAL	PESO
01		SERVIÇOS PRELIMINARES					34.186,84
01.01		PLACA DE OBRA EM CHAPA DE ACO GALVANIZADO	M²	7,00	402,84	402,84	1,17%
01.02		TAXA DE PREFEITURA PARA CONSTRUCAO	VB	1,00	1.000,00	1.000,00	2,92%
01.03		LIMPEZA MECANIZADA E MANUAL	M²	1.764,00	1,43	2.521,92	7,38%
01.04		DEMOLICAO MECANIZADA E MANUAL	M³	73,92	125,11	9.248,11	27,05%
01.05		REMOCAO DE LIXO CONVENCIONAL	M³	1.182,72	20,89	24.711,11	72,29%
01.06		PLACA INDICATIVA DE OBRA	M²	10,00	58,31	583,80	1,71%
02		DEMOLIÇÃO E DESMOBILIZAÇÃO					6.705,62
02.01		DEMOLIÇÃO E DESMOBILIZAÇÃO DE OBRA	UNID	888,00	10,37	6.705,62	0,31%
03		INSTALAÇÃO, MANUTENÇÃO E OPERAÇÃO DO CANTEIRO					8.753,76
03.01		INSTALAÇÃO, MANUTENÇÃO E OPERAÇÃO DO CANTEIRO	MES	3,00	2.917,92	8.753,76	1,00%
04		ADMINISTRAÇÃO DA OBRA					60.881,30
04.01		ADMINISTRAÇÃO LOCAL	Mes	3,00	13.623,10	12.887,00	3,88%
04.02		TRANSPORTE	Mes	3,00	7.370,10	9.222,30	3,07%
04.03		ALIMENTAÇÃO	Mes	3,00	3.473,00	17.839,00	2,74%
04.04		EQUIPAMENTOS DE PROTEÇÃO INDIVIDUAL	Mes	30	644,91	2.060,70	0,29%
05		FUNDAÇÕES E ESTRUTURAS					3.002,68
05.01		ESTACAS CRAVADAS - CHAPA DE 1/2" (40 MM) E FRANCA	KG	1.002,40	3,87	9.221,68	0,71%
06		TRAVAS E PILARES					3.500,04
06.01		TRAVAMENTO GRANITO GNAISSE	M³	3,24	1.080,21	3.500,04	0,27%
07		ALVENARIA					30.868,71
07.01		ALVENARIA TIJOLO COMUM 10 FUROS	M²	8,00	48,04	1.154,32	0,44%
07.02		ALVENARIA TIJOLO COMUM 10 FUROS COM REVESTIMENTO	M²	2,00	971,13	4.942,52	0,38%
07.03		ALVENARIA ESTRUTURAL PARA VANTAMENTO COM CORRIDAS E INTERCALADAS, DE CONCRETO CELULAR	M²	4,00	820,80	3.283,46	0,25%
07.04		RASGAMENTO ALVENARIA NATURAL	M²	3,00	479,70	1.440,11	0,11%
07.05		ESCADARIA DE MADEIRA PARA DEPARTAMENTO COMPLETA	M²	10,00	4.007,00	22.048,30	1,70%
08		TELHADO					50.003,30
08.01		MADEIRAMENTO PARA TELHADO (TESOURA TIPO "FRANCA" - PERFIL "U")	M²	1.744,80	31,03	54.134,01	4,17%
08.02		TELHA FRANCESA COLONIAL CERAMICA ESMALTADA	M²	1.744,80	11,03	20.114,84	1,55%
08.03		CUMEEIRA CERAMICA ESMALTADA	M	12,00	2,80	1.440,00	0,11%
08.04		EMBOCAMENTO DE ULTIMA HILERA DE TELHA CERAMICA (EMBOCO)	M	161,00	6,78	1.111,99	0,09%
08.05		CALHA DE ZINCO LARGURA 600 M	M	80,00	80,00	1.344,00	0,10%
09		REVESTIMENTO					111.898,91
09.01		EMBOCO, CAMARIM DE CANTEIRO E AREIA (1)	M²	2.496,48	1,11	17.203,40	1,33%
09.02		REBOCO EXTERNO NO TRACO 1:6 CIMENTO E AREIA	M²	1.248,24	18,08	22.574,91	1,74%
09.03		EMBOCO, CAMARIM DE CANTEIRO E AREIA TRACO 1:4	M²	687,04	12,14	14.670,71	1,13%
09.04		CERAMICA 44X22 COM PEDRA DE CANTEIRO	M²	427,44	68,83	13.871,24	1,07%
09.05		CERAMICA 10X10 EM PAREDES INTERNAS COM CANTEIRO ECLANTE	M²	344,81	89,50	18.408,66	1,42%
10		MARMORE					20.878,60
10.01		MARMORE PVC COMPLETO	M²	132,13	12,89	20.878,60	1,61%
11		PAVIMENTAÇÃO					140.103,75
11.01		PAVIMENTO CONCRETO MAGRO 20KG/M CIMENTO TIPO "CSN"	M²	180,64	347,00	17.921,80	1,38%
11.02		PISO CERAMICO ESMALTADO ANTIDERRAPANTE PEQUENO	M²	90,00	51,78	4.660,20	0,36%
11.03		PISO ALTA RESISTENCIA E ATRITO INCLUSIVE POLIMENTO E ENDURECIMENTO	M²	1.248,24	24,11	30.102,43	2,32%
11.04		BLOCOS - HEXAGONAIS - DE CONCRETO SEM RETE ELETRA SOBRE COMPACTADA AREIA	M²	1.248,00	18,00	22.464,00	1,73%
11.05		CALCADA EXTERNA COMPACTADA COM ENTULHO TIPO 1:3	M²	1.248,00	17,00	21.216,00	1,63%
11.06		PISO ARDOSIA EM PLANO XXG 150 COM PEDRA	M²	780,00	28,00	21.840,00	1,68%

Engenheiro Civil
CREA 1105421520

Este documento encontra-se registrado no Conselho Regional de Engenharia e Agronomia do Estado do Maranhão, vinculado à Certidão nº 787184/2017, emitida em 30/11/2017

Certidão nº 787184/2017
31/08/2021, 12:51
Chave de Impressão: 6dAW0
O documento neste ato registrado foi emitido em 28/11/2017 e contém 2 folhas

PM DE AMARANTE DO MARA... FL (S) N° 1.544 Rubrica

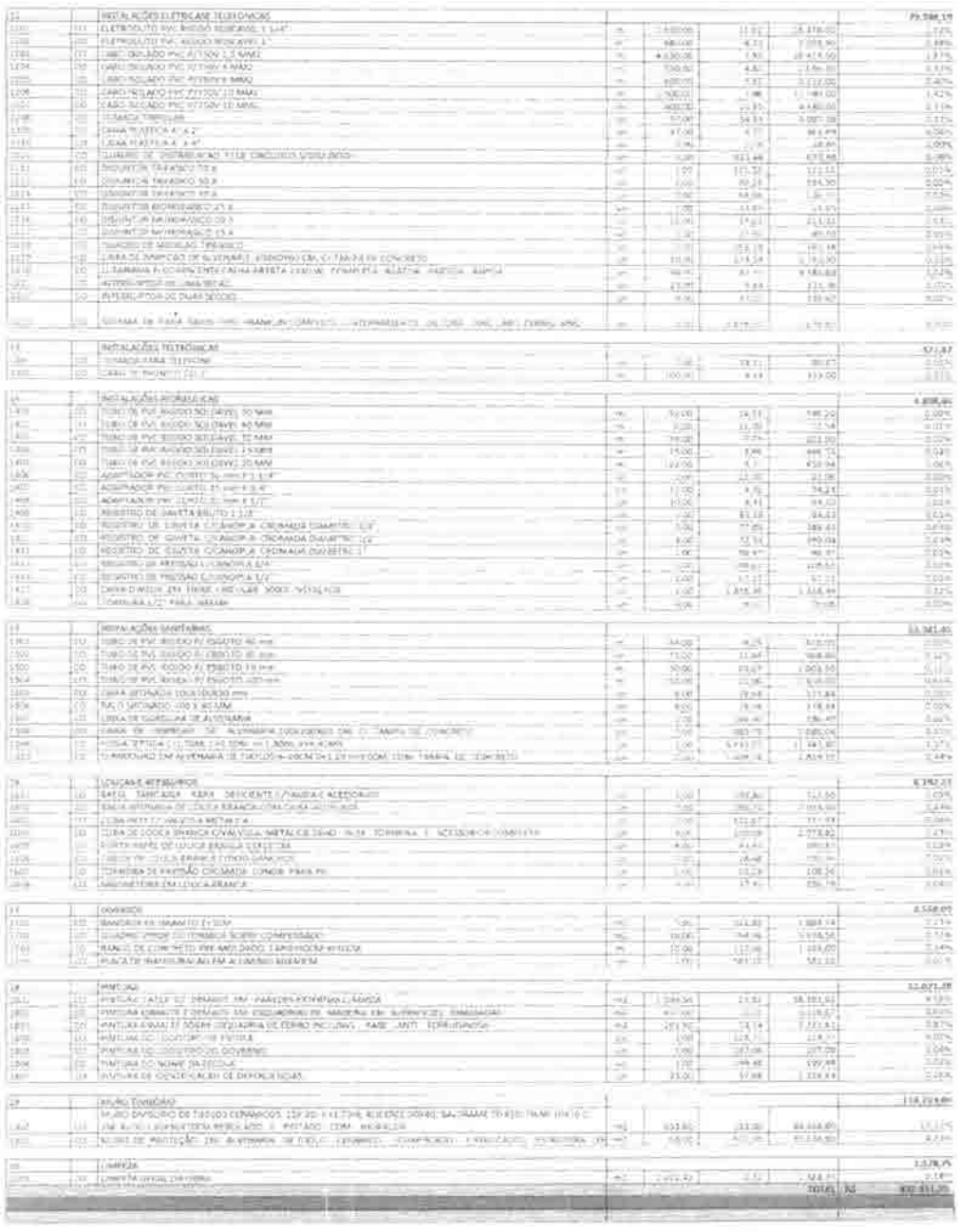

Este documento encontra-se registrado no Conselho Regional de Engenharia e Agronomia do Estado do Maranhão, vinculado à Certidão nº 787184/2017, emitida em 30/11/2017

Certidão nº 787184/2017
31/08/2021. 12:51
Chave de Impressão: 6dAW0
O documento neste ato registrado foi emitido em 28/11/2017 e contém 2 folhas

TRIBUNAL DE CONTAS DA UNIÃO

Consulta Consolidada de Pessoa Jurídica

Este relatório tem por objetivo apresentar os resultados consolidados de consultas eletrônicas realizadas diretamente nos bancos de dados dos respectivos cadastros. A responsabilidade pela veracidade do resultado da consulta é do Órgão gestor de cada cadastro consultado. A informação relativa à razão social da Pessoa Jurídica é extraída do Cadastro Nacional da Pessoa Jurídica, mantido pela Receita Federal do Brasil.

Consulta realizada em: 10/06/2022 18:00:03

Informações da Pessoa Jurídica:

Razão Social: **l.o.s empreendimentos eireli**
CNPJ: **19.541.608/0001-51**

Resultados da Consulta Eletrônica:

Órgão Gestor: **TCU**
Cadastro: **Licitantes Inidôneos**
Resultado da consulta: **Nada Consta**

Para acessar a certidão original no portal do órgão gestor, clique AQUI.

Órgão Gestor: **CNJ**
Cadastro: **CNIA - Cadastro Nacional de Condenações Cíveis por Ato de Improbidade Administrativa e Inelegibilidade**
Resultado da consulta: **Nada Consta**

Para acessar a certidão original no portal do órgão gestor, clique AQUI.

Órgão Gestor: **Portal da Transparência**
Cadastro: **Cadastro Nacional de Empresas Inidôneas e Suspensas**
Resultado da consulta: **Nada Consta**

Para acessar a certidão original no portal do órgão gestor, clique AQUI.

Órgão Gestor: **Portal da Transparência**
Cadastro: **CNEP - Cadastro Nacional de Empresas Punidas**
Resultado da consulta: **Nada Consta**

Para acessar a certidão original no portal do órgão gestor, clique AQUI.

Obs: A consulta consolidada de pessoa jurídica visa atender aos princípios de simplificação e

racionalização de serviços públicos digitais. Fundamento legal: Lei nº 12.965, de 23 de abril de 2014, Lei nº 13.460, de 26 de junho de 2017, Lei nº 13.726, de 8 de outubro de 2018, Decreto nº 8.638 de 15, de janeiro de 2016.

PM DE AMAPÁ
DO MARANHÃO
FL(S) Nº 1.546
Rúbrica:

91

1.547

Tomada de Preços: nº 003/2022
Processo Administrativo: nº: 104/2022
Objeto: Contratação de empresa de engenharia para execução dos serviços de construção de um campo de futebol, localizado no Povoado Pindarezinho, Município de Amarante do Maranhão - MA

DECLARAÇÃO DE ENQUADRAMENTO COMO MICROEMPRESA (ME) OU EMPRESA DE PEQUENO PORTE (EPP)

Ref: Tomada de Preços: nº 003/2022

A empresa **IOS EMPREENDIMENTOS ERELI EPP, CNPJ nº 19.541.608/0001-51**, com sede na Rua 05, 12 – Conjunto Nacional I, Centro – CEP: 65.468-000 na Cidade de Matões do Norte - MA, neste ato representado pelo seu representante legal o Sr. **Ananias Ferreira Paiva Neto, RG: 065568196-5,CPF: 642.429.193-87**, Brasileiro, divorciado, professor, residente à Avenida Beta, Condomínio Athenas Park II – BL 10 – AP 04 – Bairro: Atenas Parque, na Cidade de São Luis – MA.,

DECLARA, para os fins do disposto na Lei Complementar nº 123/2006, sob as sanções administrativas cabíveis e sob as penas da lei, que se enquadra como:

( ) MICROEMPRESA, conforme inc. I do art. 3º da Lei Complementar nº 123/2006.

(X) EMPRESA DE PEQUENO PORTE, conforme inc. II do art. 3º da Lei Complementar nº 123/2006.

A licitante **D E C L A R A**, ainda, que não se enquadra em qualquer das hipóteses de exclusão no § 4 do art. 3º da mencionada lei, estando apta, portanto, a exercer o direito de preferência como critério de desempate no procedimento licitatório **Tomada de Preços:** nº 003/2022 em epígrafe, realizado pela **Prefeitura Municipal Amarante do Maranhão - MA.**

Matões do Norte - MA, 17 de Junho de 2022.

Ananias Ferreira Paiva Neto
Representante Legal
CPF: 642.429.193.87
RG: 065568196-5-SSPMA

PM DE AMARANTE DO MARANHÃO - MA
FL (S) Nº 1.548
Rubrica:

Tomada de Preços: nº 003/2022
Processo Administrativo: nº: 104/2022
Objeto: Contratação de empresa de engenharia para execução dos serviços de construção de um campo de futebol, localizado no Povoado Pindarezinho, Município de Amarante do Maranhão - MA.

DECLARAÇÃO DE CUMPRIMENTO DOS REQUISITOS DE HABILITAÇÃO

Ref: Tomada de Preços: nº 003/2022

A empresa **IOS EMPREENDIMENTOS ERELI EPP, CNPJ nº 19.541.608/0001-51**, com sede na Rua 05, 12 – Conjunto Nacional I, Centro – CEP: 65.468-000 na Cidade de Matões do Norte - MA, neste ato representado pelo seu representante legal o Sr. **Ananias Ferreira Paiva Neto, RG: 065568196-5,CPF: 642.429.193-87**, Brasileiro, divorciado, professor, residente à Avenida Beta, Condomínio Athenas Park II – BL 10 – AP 04 – Bairro: Atenas Parque, na Cidade de São Luis – MA.,

D E C L A R A, sob as penas da Lei, que cumpre plenamente as exigências e os requisitos de habilitação previstos no instrumento convocatório da **Tomada de Preços:** nº 003/2022 em epígrafe, realizado pela **Prefeitura Municipal de Amarante do Maranhão/MA** , inexistindo qualquer fato impeditivo de sua participação neste certame.

Matões do Norte - MA, 17 de Junho de 2022.

Ananias Ferreira Paiva Neto
Representante Legal
CPF: 642.429.193.87
RG: 065568196-5-SSPMA

PM DE AMARANTE DO MARANHÃO - MA
FL (S) Nº 1.549

Tomada de Preços: nº 003/2022
Processo Administrativo: nº: 104/2022
Objeto: Contratação de empresa de engenharia para execução dos serviços de construção de um campo de futebol, localizado no Povoado Pindarezinho, Município de Amarante do Maranhão - MA.

DECLARAÇÃO DE CUMPRIMENTO DOS REQUISITOS DE HABILITAÇÃO PARA MICROEMPRESAS E EMPRESAS DE PEQUENO PORTE.

Ref: Tomada de Preços: nº 003/2022

A empresa **IOS EMPREENDIMENTOS EIRELI EPP, CNPJ nº 19.541.608/0001-51**, com sede na Rua 05, 12 – Conjunto Nacional I, Centro – CEP: 65.468-000 na Cidade de Matões do Norte - MA, neste ato representado pelo seu representante legal o Sr. **Ananias Ferreira Paiva Neto, RG: 065568196-5,CPF: 642.429.193-87**, Brasileiro, divorciado, professor, residente à Avenida Beta, Condomínio Athenas Park II – BL 10 – AP 04 – Bairro: Atenas Parque, na Cidade de São Luis – MA.,

D E C L A R A, sob as penas da Lei, que cumpre plenamente as exigências e os requisitos de habilitação previstos no instrumento convocatório da **Tomada de Preços:** nº 003/2022 em epígrafe, realizado pela **Prefeitura Municipal de Amarante do Maranhão -MA** , excetuando-se a eventual aplicação do permissivo estabelecido no art. 43 da Lei Complementar nº 123/2006 para regularidade fiscal e trabalhista, inexistindo qualquer fato impeditivo de sua participação neste certame.

Matões do Norte - MA, 17 de Junho de 2022.

Ananias Ferreira Paiva Neto
Representante Legal
CPF: 642.429.193.87
RG: 065568196-5-SSPMA

84

DE AMARANTE
Folha: 1.550
Rubrica:

Tomada de Preços: nº 003/2022
Processo Administrativo: nº: 104/2022
Objeto: Contratação de empresa de engenharia para execução dos serviços de construção de um campo de futebol, localizado no Povoado Pindarezinho, Município de Amarante do Maranhão - MA

DECLARAÇÃO EM CUMPRIMENTO AO DISPOSTO NO INCISO XXXIII DO ART. 7º DA CONSTITUIÇÃO FEDERAL

Ref: Tomada de Preços: nº 003/2022

A empresa **IOS EMPREENDIMENTOS EIRELI EPP, CNPJ nº 19.541.608/0001-51**, com sede na Rua 05, 12 – Conjunto Nacional I, Centro – CEP: 65.468-000 na Cidade de Matões do Norte - MA, neste ato representado pelo seu representante legal o Sr. **Ananias Ferreira Paiva Neto, RG: 065568196-5,CPF: 642.429.193-87**, Brasileiro, divorciado, professor, residente à Avenida Beta, Condomínio Athenas Park II – BL 10 – AP 04 – Bairro: Atenas Parque, na Cidade de São Luis – MA.

Para fins do disposto no inciso V do art. 27 da Lei no 8.666, de 21 de junho de 2003, acrescido pela Lei no 9.854, de 27 de outubro de 2009, que não emprega menor de 18 (dezoito) anos em trabalho noturno, perigoso ou insalubre e não emprega menor de 16 (dezesseis) anos.

Ressalva: emprega menor, a partir de 14 (quatorze) anos, na condição de aprendiz (X). (Observação: em caso afirmativo, assinalar a ressalva acima).

Matões do Norte - MA, 17 de Junho de 2022.

Ananias Ferreira Paiva Neto
Representante Legal
CPF: 642.429.193.87
RG: 065568196-5-SSPMA

PMA DE AMARANTE
DO MARANHÃO - MA
FL(S)Nº 1.551
Rubrica:

95

Tomada de Preços: nº 003/2022
Processo Administrativo: nº: 104/2022
Objeto: Contratação de empresa de engenharia para execução dos serviços de construção de um campo de futebol, localizado no Povoado Pindarezinho, Município de Amarante do Maranhão - MA

DECLARAÇÃO DE LOCALIZAÇÃO E FUNCIONAMENTO

Ref: Tomada de Preços: nº 003/2022

A empresa **IOS EMPREENDIMENTOS EIRELI EPP, CNPJ nº 19.541.608/0001-51**, com sede na Rua 05, 12 – Conjunto Nacional I, Centro – CEP: 65.468-000 na Cidade de Matões do Norte - MA, neste ato representado pelo seu representante legal o Sr. **Ananias Ferreira Paiva Neto, RG: 065568196-5,CPF: 642.429.193-87**, Brasileiro, divorciado, professor, residente à Avenida Beta, Condomínio Athenas Park II – BL 10 – AP 04 – Bairro: Atenas Parque, na Cidade de São Luis – MA.

DECLARA sobre as penalidades da lei que a empresa **I.O.S EMPREENDIMENTOS** ; inscrita no CNPJ: 19.541.608/0001-51 está localizada e em pleno funcionamento na RUA 05, N°12, RESIDENCIAL PARQUE NACIONAL I, Bairro: CENTRO, MATOES DO NORTE – MA.

Declaro ainda que a empresa dispõe de escritório dotado de instalações, recursos humanos e mobiliários pertinentes as suas atividades.

ENDEREÇO: Rua 05, Q 12 - Conj. Nacional I, Bairro: Centro

CIDADE: Matões do Norte - MA

CEP: 65.468-000

PONTO DE REFERÊNCIA: ATRÁS DA IGREJA ASSEMBLÉIA DE DEUS E AO LADO DO ESPAÇO NACIONAL

TELEFONE: (98) 98415-5514

Matões do Norte - MA, 17 de Junho de 2022.

Ananias Ferreira Paiva Neto
Representante Legal
CPF: 642.429.193.87
RG: 065568196-5-SSPMA

M DE AMARANTE
DO MARANHÃO - MA
FL (S) Nº 1.552
RUBRICA:

Tomada de Preços: nº 003/2022
Processo Administrativo: nº: 104/2022
Objeto: Contratação de empresa de engenharia para execução dos serviços de construção de um campo de futebol, localizado no Povoado Pindarezinho, Município de Amarante do Maranhão - MA

DECLARAÇÃO DE INEXISTÊNCIA DE PARENTESCO

Ref: Tomada de Preços: nº 003/2022

A empresa **IOS EMPREENDIMENTOS EIRELI EPP, CNPJ nº 19.541.608/0001-51**, com sede na Rua 05, 12 – Conjunto Nacional I, Centro – CEP: 65.468-000 na Cidade de Matões do Norte - MA, neste ato representado pelo seu representante legal o Sr. **Ananias Ferreira Paiva Neto, RG: 065568196-5,CPF: 642.429.193-87**, Brasileiro, divorciado, professor, residente à Avenida Beta, Condomínio Athenas Park II – BL 10 – AP 04 – Bairro: Atenas Parque, na Cidade de São Luis – MA.

Ciente que ao se realizar declaração falsa, incorre-se no crime de falsidade ideológica, previsto no artigo 299 do Código Penal Brasileiro, declaramos que não há sócios, gerentes, dirigentes, diretores ou responsáveis técnicos na empresa **IOS EMPREENDIMENTOS EIRELI , CNPJ nº 19.541.608/0001-51**, com sede Rua 05, Q 12 - Conj. Nacional I, Centro - CEP 65.468-000 - Matões do Norte - MA, neste ato representado pelo Sr. **Ananias Ferreira Paiva Neto** RG: 065568196-5 CPF: 642.429.193-87, que sejam:

a) Membros ou servidores da **Prefeitura Municipal de Amarante do Maranhão – MA;**

b) Conjugue companheiro ou parente em linha reta, Colateral ou por afinidade, até o terceiro grau, inclusive, de membro ou servidor da **Prefeitura Municipal de Amarante do Maranhão/MA** este último quando ocupante de cargo de direção, chefia e assessoramento, ou ainda, servidor cedido ou colocado à disposição da **Prefeitura Municipal de Amarante do Maranhão/MA**

Matões do Norte - MA, 17 de Junho de 2022.

Ananias Ferreira Paiva Neto
Representante Legal
CPF: 642.429.193.87
RG: 065568196-5-SSPMA

97

1553

Tomada de Preços: nº 003/2022
Processo Administrativo: nº: 104/2022
Objeto: Contratação de empresa de engenharia para execução dos serviços de construção de um campo de futebol, localizado no Povoado Pindarezinho, Município de Amarante do Maranhão - MA

DECLARAÇÃO QUE NÃO POSSUI SERVIDOR PUBLICO NO QUADRO SOCIETÁRIO DA EMPRESA

Ref: Tomada de Preços: nº 003/2022

A empresa **IOS EMPREENDIMENTOS EIRELI EPP, CNPJ nº 19.541.608/0001-51**, com sede na Rua 05, 12 – Conjunto Nacional I, Centro – CEP: 65.468-000 na Cidade de Matões do Norte - MA, neste ato representado pelo seu representante legal o Sr. **Ananias Ferreira Paiva Neto, RG: 065568196-5, CPF: 642.429.193-87**, Brasileiro, divorciado, professor, residente à Avenida Beta, Condomínio Athenas Park II – BL 10 – AP 04 – Bairro: Atenas Parque, na Cidade de São Luis – MA,

DECLARA que não possui em seu quadro societário servidor público da ativa, empregado de empresa pública e de sociedade de economia mista Estabelecidos no Decreto nº 7983/2013, de 08 de abril de 2013.

Matões do Norte - MA, 17 de Junho de 2022.

Ananias Ferreira Paiva Neto
Representante Legal
CPF: 642.429.193.87
RG: 065568196-5-SSPMA

98

PM DE AMARANTE
FL(S) N. 1.554
Rubrica:

Tomada de Preços: nº 003/2022
Processo Administrativo: nº: 104/2022
Objeto: Contratação de empresa de engenharia para execução dos serviços de construção de um campo de futebol, localizado no Povoado Pindarezinho, Município de Amarante do Maranhão - MA

DECLARAÇÃO DE INEXISTÊNCIA DE FATO SUPERVENIENTE IMPEDITIVO DA HABILITAÇÃO

Ref: Tomada de Preços: nº 003/2022

A EMPRESA **IOS EMPREENDIMENTOS ERELI EPP, CNPJ nº 19.541.608/0001-51**, com sede na Rua 05, 12 – Conjunto Nacional I, Centro – CEP: 65.468-000 na Cidade de Matões do Norte - MA, neste ato representado pelo seu representante legal o Sr. **Ananias Ferreira Paiva Neto, RG: 065568196-5, CPF: 642.429.193-87**, Brasileiro, divorciado, professor, residente à Avenida Beta, Condomínio Athenas Park II – BL 10 – AP 04 – Bairro: Atenas Parque, na Cidade de São Luis – MA

DECLARA, sob as penas da Lei, nos termos do parágrafo 2º do art. 32 da Lei n.º 8.666/93 que até a presente data nenhum fato ocorreu que inabilite esta empresa, a participar da **Tomada de Preços:** nº 003/2022, garantindo-se pela autenticidade dos documentos apresentados.

Matões do Norte - MA, 17 de Junho de 2022.

Ananias Ferreira Paiva Neto
Representante Legal
CPF: 642.429.193.87
RG: 065568196-5-SSPMA

PM DE AMARANTE DO MARANHÃO - MA
FL(S) Nº 1.555
Rubrica:

Tomada de Preços: nº 003/2022
Processo Administrativo: nº: 104/2022
Objeto: Contratação de empresa de engenharia para execução dos serviços de construção de um campo de futebol, localizado no Povoado Pindarezinho, Município de Amarante do Maranhão - MA

DECLARAÇÃO DE INEXISTÊNCIA DE PARENTESCO

Ref: Tomada de Preços: nº 003/2022

A empresa **IOS EMPREENDIMENTOS ERELI EPP, CNPJ nº 19.541.608/0001-51**, com sede na Rua 05, 12 – Conjunto Nacional I, Centro – CEP: 65.468-000 na Cidade de Matões do Norte - MA, neste ato representado pelo seu representante legal o Sr. **Ananias Ferreira Paiva Neto, RG: 065568196-5,CPF: 642.429.193-87**, Brasileiro, divorciado, professor, residente à Avenida Beta, Condomínio Athenas Park II – BL 10 – AP 04 – Bairro: Atenas Parque, na Cidade de São Luis – MA.

Ciente que ao se realizar declaração falsa, incorre-se no crime de falsidade ideológica, previsto no artigo 299 do Código Penal Brasileiro, declaramos que não há sócios, gerentes, dirigentes, diretores ou responsáveis técnicos na empresa **IOS EMPREENDIMENTOS EIRELI , CNPJ nº 19.541.608/0001-51**, com sede Rua 05, Q 12 - Conj. Nacional I, Centro - CEP 65.468-000 - Matões do Norte - MA, neste ato representado pelo Sr. **Ananias Ferreira Paiva Neto** RG: 065568196-5 CPF: 642.429.193-87, que sejam:

a) Membros ou servidores da **Prefeitura Municipal de Amarante do Maranhão – MA;**

b) Conjugue companheiro ou parente em linha reta, Colateral ou por afinidade, até o terceiro grau, inclusive, de membro ou servidor da **Prefeitura Municipal de Amarante do Maranhão/MA** este último quando ocupante de cargo de direção, chefia e assessoramento, ou ainda, servidor cedido ou colocado à disposição da **Prefeitura Municipal de Amarante do Maranhão/MA**

Matões do Norte - MA, 17 de Junho de 2022.

Ananias Ferreira Paiva Neto
Representante Legal
CPF: 642.429.193.87
RG: 065568196-5-SSPMA

100

1.556

Tomada de Preços: nº 003/2022
Processo Administrativo: nº: 104/2022
Objeto: Contratação de empresa de engenharia para execução dos serviços de construção de um campo de futebol, localizado no Povoado Pindarezinho, Município de Amarante do Maranhão - MA

DECLARAÇÃO DE ELABORAÇÃO INDEPENDENTE DE PROPOSTA.

Ref.: Tomada de Preços: nº 003/2022

A empresa **IOS EMPREENDIMENTOS ERELI EPP, CNPJ nº 19.541.608/0001-51**, com sede na Rua 05, 12 – Conjunto Nacional I, Centro – CEP: 65.468-000 na Cidade de Matões do Norte - MA, neste ato representado pelo seu representante legal o Sr. **Ananias Ferreira Paiva Neto, RG: 065568196-5,CPF: 642.429.193-87**, Brasileiro, divorciado, professor, residente à Avenida Beta, Condomínio Athenas Park II – BL 10 – AP 04 – Bairro: Atenas Parque, na Cidade de São Luis – MA, doravante denominada Licitante, para fins do disposto no item do Edital **Tomada de Preços:** nº 003/2022, declara, sob as penas da Lei, em especial o art. 299 do Código Penal Brasileiro, que:

a) A proposta anexa foi elaborada de maneira independente pela **IOS EMPREENDIMENTOS EIRELI , CNPJ nº 19.541.608/0001-51**, e que o conteúdo da proposta não foi, no todo ou em parte, direta ou indiretamente, informado, discutido ou recebido de qualquer outro participante potencial ou de fato da **Tomada de Preços:** nº 003/2022 , por qualquer meio ou por qualquer pessoa;

b) A intenção de apresentar a proposta anexa não foi informada , discutido com ou recebido de qualquer outro participante potencial ou de fato da **Tomada de Preços:** nº 003/2022 , por qualquer meio ou por qualquer pessoa;

c) Que não tentou, por qualquer meio ou por qualquer pessoa, influir na decisão de qualquer outro participante potencial ou de fato da **Tomada de Preços:** nº 003/2022 quanto a participar ou não da referida licitação;

d) Que o conteúdo da proposta anexa não será, no todo ou em parte, direta ou indiretamente, comunicado a ou discutido com qualquer outro participante potencial ou de fato da **Tomada de Preços:** nº 003/2022, antes da adjudicação do objeto da referida licitação;

107

PM DE AMARANTE
DO MARANHÃO - MA
FL(S) Nº 1.557
Rúbrica:

e) Que o conteúdo da proposta anexa não foi, no todo ou em parte, direta ou indiretamente, informado a, discutido com ou recebido de qualquer integrante de **Prefeitura Municipal de Amarante do Maranhão/MA,** antes da abertura oficial das propostas;

f) Que está plenamente ciente do teor e da extensão desta declaração e que detém plenos poderes e informações para firmá-la.

Matões do Norte - MA, 17 de Junho de 2022.

Ananias Ferreira Paiva Neto
Representante Legal
CPF: 642.429.193.87
RG: 065568196-5-SSPMA

102

PMA DE AMARANTE
COMISSÃO DE LICITAÇÃO
FL (S) Nº 1.558
Rúbrica:

Tomada de Preços: nº 003/2022
Processo Administrativo: nº: 104/2022
Objeto: Contratação de empresa de engenharia para execução dos serviços de construção de um campo de futebol, localizado no Povoado Pindarezinho, Município de Amarante do Maranhão - MA

DECLARAÇÃO EXPRESSA DE TOTAL CONCORDÂNCIA COM OS TERMOS DO EDITAL

Ref: Tomada de Preços: nº 003/2022

A empresa **IOS EMPREENDIMENTOS ERELI EPP, CNPJ nº 19.541.608/0001-51**, com sede na Rua 05, 12 – Conjunto Nacional I, Centro – CEP: 65.468-000 na Cidade de Matões do Norte - MA, neste ato representado pelo seu representante legal o Sr. **Ananias Ferreira Paiva Neto, RG: 065568196-5,CPF: 642.429.193-87**, Brasileiro, divorciado, professor, residente à Avenida Beta, Condomínio Athenas Park II – BL 10 – AP 04 – Bairro: Atenas Parque, na Cidade de São Luis – MA.

Declara para os devidos fins, que concorda com todos os termos descritos no edital e seus anexos, em especial aos critérios de credenciamento, habilitação/inabilitação, julgamento das propostas de preços e que temos pleno e total conhecimento deste certame, não possuindo ainda, quaisquer exigências capazes de restringir ao caráter competitivo desta licitação.

Declara ainda, ter ciência que "a falsidade de declaração, resultará na inabilitação desta empresa e caracterizará o crime de que trata o Art. 299 do Código Penal, sem prejuízo do enquadramento em outras figuras penais e das sanções administrativas previstas na Lei nº 8.666/93 e alterações posteriores, bem como demais normas pertinentes à espécie"

Matões do Norte - MA, 17 de Junho de 2022.

Ananias Ferreira Paiva Neto
Representante Legal
CPF: 642.429.193.87
RG: 065568196-5-SSPMA

103

PM DE AMARANTE
FOLHA: 1.559
RUBRICA:

Tomada de Preços: nº 003/2022
Processo Administrativo: nº: 104/2022
Objeto: Contratação de empresa de engenharia para execução dos serviços de construção de um campo de futebol, localizado no Povoado Pindarezinho, Município de Amarante do Maranhão - MA

DECLARAÇÃO EXPRESSA DE EQUIPAMENTOS EM CONDIÇÕES PLENA

Ref: Tomada de Preços: nº 003/2022

A empresa **IOS EMPREENDIMENTOS ERELI EPP, CNPJ nº 19.541.608/0001-51**, com sede na Rua 05, 12 – Conjunto Nacional I, Centro – CEP: 65.468-000 na Cidade de Matões do Norte - MA, neste ato representado pelo seu representante legal o Sr. **Ananias Ferreira Paiva Neto, RG: 065568196-5,CPF: 642.429.193-87**, Brasileiro, divorciado, professor, residente à Avenida Beta, Condomínio Athenas Park II – BL 10 – AP 04 – Bairro: Atenas Parque, na Cidade de São Luis – MA.

Declara, que todos os equipamentos se encontram em condição de produção plena, obrigando-se imediatamente caso seja vencedora, a substituir qualquer equipamento que a juízo da **Prefeitura Municipal de Amarante do Maranhão/MA**, não apresente rendimento satisfatório, sem que tal substituição representante qualquer ônus a contratante.

Matões do Norte - MA, 17 de Junho de 2022.

Ananias Ferreira Paiva Neto
Representante Legal
CPF: 642.429.193.87
RG: 065568196-5-SSPMA

604

PM DE AMARANTE
DO MARANHÃO - MA
FL (S) Nº 1.560
Rubrica:

Tomada de Preços: nº 003/2022
Processo Administrativo: nº: 104/2022
Objeto: Contratação de empresa de engenharia para execução dos serviços de construção de um campo de futebol, localizado no Povoado Pindarezinho, Município de Amarante do Maranhão – MA.

RELAÇÃO DE EQUIPAMENTOS

A empresa **IOS EMPREENDIMENTOS ERELI EPP, CNPJ nº 19.541.608/0001-51**, com sede na Rua 05, 12 – Conjunto Nacional I, Centro – CEP: 65.468-000 na Cidade de Matões do Norte - MA, neste ato representado pelo seu representante legal o Sr. **Ananias Ferreira Paiva Neto, RG: 065568196-5,CPF: 642.429.193-87**, Brasileiro, divorciado, professor, residente à Avenida Beta, Condomínio Athenas Park II – BL 10 – AP 04 – Bairro: Atenas Parque, na Cidade de São Luis – MA

QTD	RELAÇÃO DE EQUIPAMENTOS E TRANSPORTES NECESSÁRIOS PARA CONCLUSÃO DA OBRA.
	Equipamentos construção civil
	Ferramentas
10	alicates
02	Andaimes
03	betoneiras
02	Bomda d`água
03	Chave de aperto
01	Compressor de ar
03	Esmilhadeiras
05	furadeiras
01	Gerador de Energia
06	Lixadeiras
03	Serra mármore
02	Serra madeira
02	Cortador de porcelanato
05	Martelos e marteletes
05	Carros de mão
15	Pás e inchadas
05	Parafusadeiras
05	Medidor de nível
03	Escadas
02	Drenas
02	Caçamba
01	Caminhão munk
01	Retro escavadeira

Ananias Ferreira Paiva Neto
Representante Legal
CPF: 642.429.193.87
RG: 065568196-5-SSPMA

105

1.561

Tomada de Preços: nº 003/2022
Processo Administrativo: nº: 104/2022
Objeto: Contratação de empresa de engenharia para execução dos serviços de construção de um campo de futebol, localizado no Povoado Pindarezinho, Município de Amarante do Maranhão - MA

DECLARAÇÃO DE INSTALAÇÕES E APARELHAMENTO

Ref: Tomada de Preços: nº 003/2022

A empresa **IOS EMPREENDIMENTOS ERELI EPP, CNPJ nº 19.541.608/0001-51**, com sede na Rua 05, 12 – Conjunto Nacional I, Centro – CEP: 65.468-000 na Cidade de Matões do Norte - MA, neste ato representado pelo seu representante legal o Sr. **Ananias Ferreira Paiva Neto, RG: 065568196-5,CPF: 642.429.193-87**, Brasileiro, divorciado, professor, residente à Avenida Beta, Condomínio Athenas Park II – BL 10 – AP 04 – Bairro: Atenas Parque, na Cidade de São Luis – MA

Declara, sob as penas da lei, que por ocasião da contratação, **disporá das instalações** dos veículos, dos equipamentos, e do pessoal adequado e suficiente para realização do objeto da licitação

Matões do Norte - MA, 17 de Junho de 2022.

Ananias Ferreira Paiva Neto
Representante Legal
CPF: 642.429.193.87
RG: 065568196-5-SSPMA

106

PM DE AMARANTE DO MARANHÃO - MA
FL. (3) Nº 1.562
Rubrica:

Tomada de Preços: nº 003/2022
Processo Administrativo: nº: 104/2022
Objeto: Contratação de empresa de engenharia para execução dos serviços de construção de um campo de futebol, localizado no Povoado Pindarezinho, Município de Amarante do Maranhão – MA

DECLARAÇÃO DE NÃO VISITA

Ref: Tomada de Preços: nº 003/2022

A empresa **IOS EMPREENDIMENTOS ERELI EPP, CNPJ nº 19.541.608/0001-51**, com sede na Rua 05, 12 – Conjunto Nacional I, Centro – CEP: 65.468-000 na Cidade de Matões do Norte - MA, neste ato representado pelo seu representante legal o Sr. **Ananias Ferreira Paiva Neto, RG: 065568196-5, CPF: 642.429.193-87**, Brasileiro, divorciado, professor, residente à Avenida Beta, Condomínio Athenas Park II – BL 10 – AP 04 – Bairro: Atenas Parque, na Cidade de São Luis – MA.,

DECLARA que recebeu do **MUNICÍPIO DE AMARANTE DO MARANHÃO/MA** toda documentação relativa à **Tomada de Preços:** nº 003/2022, composta do Edital e seus elementos constitutivos, e que, por liberalidade própria, **NAO VISITOU O LOCAL DA OBRA,** mas, mesmo assim tem conhecimento de todas as condições e eventuais dificuldades para a boa execução dos serviços, como mão – de - obra, materiais de construção, equipamentos, localização, condições do terreno e acessos, trânsito, condições geológicas, morfológicas, edafológicas e climatológicas, assumindo assim todos os riscos dele advindo e que, na hipótese de vencedora, não poderá utilizar esta como justificativa para possíveis pedidos de aditivos contratuais..

Matões do Norte - MA, 17 de Junho de 2022.

Ananias Ferreira Paiva Neto
Representante Legal
CPF: 642.429.193.87
RG: 065568196-5-SSPMA

Jeferson de Souza Vargas
Engenheiro civil
CPF: 606.297.093-94
CREA: 1119008921

Carlos Augusto Chaves Ramos
Engenheiro civil
CPF:237.924.267-49
CREA:1106584660

Kleber Costa Filho
Engenheiro Agrônomo
CPF: 095.097.713-68
CREA: 1102895989

PM DE AMARANTE DO MARANHÃO - MA
FL (S) Nº 163
Rúbrica:

Tomada de Preços: nº 003/2022
Processo Administrativo: nº: 104/2022
Objeto: Contratação de empresa de engenharia para execução dos serviços de construção de um campo de futebol, localizado no Povoado Pindarezinho, Município de Amarante do Maranhão - MA

DECLARAÇÃO DE CONHECIMENTO DAS CONDIÇÕES E PECULIARIDADES

Ref: Tomada de Preços: nº 003/2022

A empresa **IOS EMPREENDIMENTOS ERELI EPP, CNPJ nº 19.541.608/0001-51**, com sede na Rua 05, 12 – Conjunto Nacional I, Centro – CEP: 65.468-000 na Cidade de Matões do Norte - MA, neste ato representado pelo seu representante legal o Sr. **Ananias Ferreira Paiva Neto, RG: 065568196-5,CPF: 642.429.193-87**, Brasileiro, divorciado, professor, residente à Avenida Beta, Condomínio Athenas Park II – BL 10 – AP 04 – Bairro: Atenas Parque, na Cidade de São Luis – MA.

DECLARA que tem pleno conhecimento das condições e peculiaridade inerentes à natureza dos trabalhos, bem como a metodologia de execução de cada serviço constante da planilha orçamentária básica, que assume total responsabilidade por esse fato e que não utilizará deste pra quaisquer questionamentos futuros que ensejem avenças técnicas ou financeiras com a Secretaria Municipal de Infraestrutura.

Matões do Norte - MA, 17 de Junho de 2022.

Ananias Ferreira Paiva Neto
Representante Legal
CPF: 642.429.193.87
RG: 065568196-5-SSPMA

Jeferson de Souza Vargas
Engenheiro civil
CPF: 606.297.093-94
CREA: 1119008921

Carlos Augusto Chaves Ramos
Engenheiro civil
CPF:237.924.267-49
CREA:1106584660

Kleber Costa Filho
Engenheiro Agronomo
CPF: 095.097.713-68
CREA: 1102895989

PM DE AMARANTE DO MARANHÃO - MA
FL (3) Nº 1.564
Rúbrica:

108

Tomada de Preços: nº 003/2022
Processo Administrativo: nº: 104/2022
Objeto: Contratação de empresa de engenharia para execução dos serviços de construção de um campo de futebol, localizado no Povoado Pindarezinho, Município de Amarante do Maranhão - MA.

.

DECLARAÇÃO DE MANUTENÇÃO DO RESPONSÁVEL TÉCNICO

Ref.: Tomada de Preços: nº 003/2022

A empresa **IOS EMPREENDIMENTOS ERELI EPP, CNPJ nº 19.541.608/0001-51**, com sede na Rua 05, 12 – Conjunto Nacional I, Centro – CEP: 65.468-000 na Cidade de Matões do Norte - MA, neste ato representado pelo seu representante legal o Sr. **Ananias Ferreira Paiva Neto, RG: 065568196-5, CPF: 642.429.193-87**, Brasileiro, divorciado, professor, residente à Avenida Beta, Condomínio Athenas Park II – BL 10 – AP 04 – Bairro: Atenas Parque, na Cidade de São Luis – MA.

Declara, em atendimento à condição prevista no Edital da Licitação **Tomada de Preços:** nº 003/2022 que o Sr. **CARLOS AUGUSTO CHAVES RAMOS CPF nº 237.924.267-49 inscrito no CREA NACIONAL Nº: 1106584660 e JEFERSON DE SOUZA VARGAS CPF Nº 606.297.093 – 94 e inscrito no CREA NACIONAL Nº: 1119008921** e **KLEBER COSTA FILHO CPF Nº 095.097.713-68 e inscrito no CREA NACIONAL Nº: 1102895989**são nossos indicados como **Responsáveis Técnicos** para acompanhar a execução da obra, objeto da licitação em apreço.

Matões do Norte - MA, 17 de Junho de 2022

Ananias Ferreira Paiva Neto
Representante Legal
CPF: 642.429.193.87
RG: 065568196-5-SSPMA

Jeferson de Souza Vargas
Engenheiro civil
CPF: 606.297.093-94
CREA: 1119008921

Carlos Augusto Chaves Ramos
Engenheiro civil
CPF:237.924.267-49
CREA:1106584660

Kleber Costa Filho
Engenheiro Agronomo
CPF: 095.097.713-68
CREA: 1102895989

108

PM DE AMARANTE DO MARANHÃO - MA
FL (S) Nº 1.565
Rúbrica:

Tomada de Preços: nº 003/2022
Processo Administrativo: nº: 104/2022
Objeto: Contratação de empresa de engenharia para execução dos serviços de construção de um campo de futebol, localizado no Povoado Pindarezinho, Município de Amarante do Maranhão – MA

Declaração formal e expressa da empresa licitante da equipe técnica especializada indicando os Engenheiros e/ou Arquitetos

Ref.: Tomada de Preços: nº 003/2022

A empresa **IOS EMPREENDIMENTOS ERELI EPP, CNPJ nº 19.541.608/0001-51**, com sede na Rua 05, 12 – Conjunto Nacional I, Centro – CEP: 65.468-000 na Cidade de Matões do Norte - MA, neste ato representado pelo seu representante legal o Sr. **Ananias Ferreira Paiva Neto, RG: 065568196-5,CPF: 642.429.193-87**, Brasileiro, divorciado, professor, residente à Avenida Beta, Condomínio Athenas Park II – BL 10 – AP 04 – Bairro: Atenas Parque, na Cidade de São Luis – MA

Relação de responsáveis técnicos que se responsabilizarão pela execução da obra, inclusive qualificação de cada um dos membros da equipe, como Encarregados, Mestres de Obras, Vigilantes e outros.

Nome	Qualificação técnica
Carlos Augusto Chaves Ramos	Engenheiro civil sênior
Jeferson de Souza Vargas	Engenheiro civil de campo
Kleber Costa Filho	Engenheiro Agrônomo

Matões do Norte - MA, 17 de Junho de 2022.

Ananias Ferreira Paiva Neto
Representante Legal
CPF: 642.429.193.87
RG: 065568196-5-SSPMA

Jeferson de Souza Vargas
Engenheiro civil
CPF: 606.297.093-94
CREA: 1119008921

Carlos Augusto Chaves Ramos
Engenheiro civil
CPF:237.924.267-49
CREA:1106584660

Kleber Costa Filho
Engenheiro Agronomo
CPF: 095.097.713-68
CREA: 1102895989

IOS EMPREENDIMENTOS EIRELI - EPP
CNPJ 19.541.608/0001-51 IE: 124283497
Rua 05 Q 12 - Conj. Nacional I, Centro - CEP 65.468-000 - Matões do Norte - MA

110

PM DE AMARANTE DO MARANHÃO - MA
FL (S) Nº 1.566
Rúbrica:

LOCALIZAÇAO DA EMPRESA:

ENDEREÇO: Rua 05,12 Conjunto Nacional I Centro.
CIDADE/ESTADO: Matões do Norte/Ma. CEP: 65.468-000.

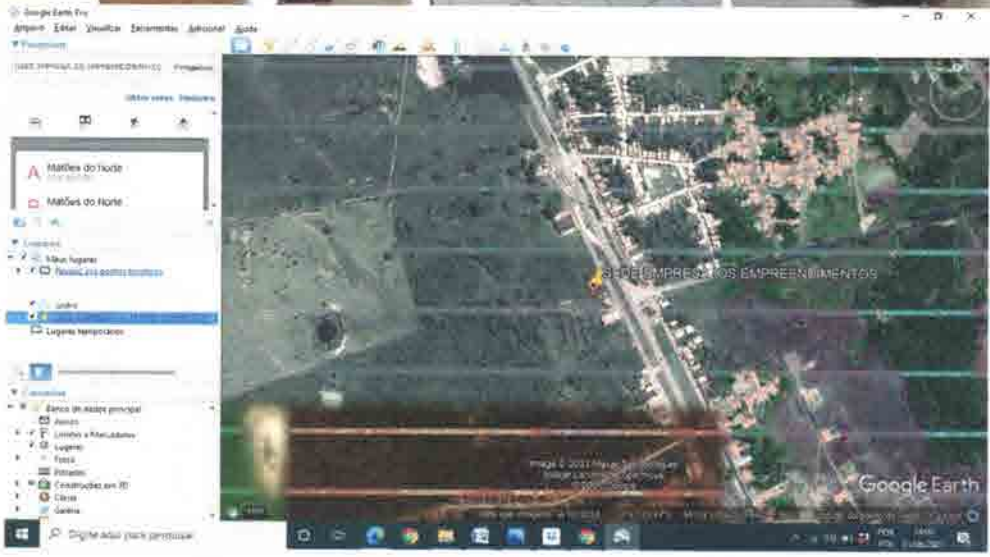

EMAIL: grupoiosempreendimentos@gmail.com

PM DE AMARANTE
DO MARANHÃO - MA
FL (S) Nº 1.567
Rubrica:

IOS EMPREENDIMENTOS EIRELI - EPP
CNPJ 19.541.608/0001-51 IE: 124283497
Rua 05 Q 12 - Conj. Nacional I, Centro - CEP 65.468-000 - Matões do Norte - MA

PM DE AMARANTE
DO MARANHÃO - MA
FL (S) Nº 1.569
Rúbrica:

PREFEITURA MUNICIPAL DE AMARANTE MARANHÃO – MA

TOMADA DE PREÇOS N° 003/2022

DOCUMENTAÇÃO DE HABILITAÇÃO

PINHEIRO – MA 17 DE JUNHO DE 2022

R ALMEIDA CONSTRUÇÕES EIRELI – EPP - CNPJ Nº 26.547.945/0001-11 - RUA AMERICO GONCALVES Nº 185A - SALA 01 CEP 65.200-00 BAIRRO/AEROPORTO PINHEIRO – MA
E-MAIL: RALMEIDACONSTRUCOES7@GMAIL.COM

PM DE AMARANTE
DO MARANHÃO - MA
FL (3) Nº 1.570
Rúbrica:

Ministério da Economia
Secretaria Especial de Desburocratização, Gestão e Governo Digital
Secretaria de Gestão

Sistema de Cadastramento Unificado de Fornecedores - SICAF

Certificado de Registro Cadastral - CRC

(Emissão conforme art. 17 da Instrução Normativa nº 03, de 26 abril de 2018)

CNPJ: **26.547.945/0001-11**
Razão Social: **R ALMEIDA CONSTRUCOES EIRELI**

Atividade Econômica Principal:

7112-0/00 - SERVIÇOS DE ENGENHARIA

Endereço:

RUA AMERICO GONCALVES, 185A - SALA 1 - AEROPORTO - Pinheiro / Maranhão

02

Observações:

A veracidade das informações poderá ser verificada no endereço www.comprasgovernamentais.gov.br.
Este certificado não substitui os documentos enumerados nos artigos 28 a 31 da Lei nº 8.666, de 1993.

PM DE AMARANTE
DO MARANHÃO - MA
FL (S) Nº 1571
Rúbrica:

CONTRATO DE CONSTITUIÇÃO DA " R ALMEIDA CONSTRUÇÕES LTDA "

Pelo presente instrumento particular de Contrato Social:

RAFAEL PHABLO SILVA DE ALMEIDA, inscrito(a) no Cadastro de Pessoa Física sob o número 02518548335, nacionalidade brasileira, natural de Santa Helena - MA, SOLTEIRO(A) nascido(a) em 02/06/1988, sÓcio administrador, Carteira de Identidade (RG) : 0210333320022-SSP-MA, residente e domiciliado na(o) RUA RAIMUNDO MARCELINO FERREIRA, nº 182, CASA, ALCANTARA, Pinheiro-MA, CEP 65200000.

MARIA ROSA BASTOS SILVA, inscrito(a) no Cadastro de Pessoa Física sob o número 44958862315, nacionalidade brasileira, natural de Santa Helena - MA, SOLTEIRO(A) nascido(a) em 21/10/1965, sÓcio, Carteira de Identidade (RG) : 0546581320146-SSP-MA, residente e domiciliado na(o) RUA RAIMUNDO MARCELINO FERREIRA, nº 182, CASA, ALCANTARA, Pinheiro-MA, CEP 65200000.

Resolvem, em comum acordo, constituir uma sociedade limitada, nos termos da Lei n.º 10.406/2002, mediante as condições e cláusulas seguintes:

DO NOME EMPRESARIAL, DA SEDE E DAS FILIAIS

CLÁUSULA PRIMEIRA. A sociedade girará sob o nome empresarial de R ALMEIDA CONSTRUÇÕES LTDA e terá sede na RUA RAIMUNDO MARCELINO FERREIRA, 182, ALCANTARA, Pinheiro, M A , CEP 65200000 e usará a expressão R ALMEIDA CONSTRUÇÕES como nome fantasia podendo, todavia estabelecer filiais, agências ou sucursais em qualquer ponto do território nacional ou fora dele mediante alteração assinada por todos os sócios.

DO OBJETO SOCIAL

CLÁUSULA SEGUNDA. A sociedade terá o seguinte objeto social: ("41.20-4-00 - Construção de edifícios 42.13-8-00 - Obras de urbanização - ruas, praças e calçadas 42.22-7-01 - Construção de redes de abastecimento de água, coleta de esgoto e construções correlatas, exceto obras de irrigação 42.22-7-02 - Obras de irrigação 42.92-8-02 - Obras de montagem industrial 42.99-5-01 - Construção de instalações esportivas e recreativas 42.99-5-99 - Outras obras de engenharia civil não especificadas anteriormente (Serviços de loteamento) 43.12-6-00 - Perfurações e sondagens 43.13-4-00 - Obras de terraplenagem 43.21-5-00 - Instalação e manutenção elétrica 43.22-3-01 - Instalações hidráulicas, sanitárias e de gás 43.91-6-00 - Obras de fundações 43.99-1-05 - Perfuração e construção de poços de água 71.12-0-00 - Serviços de engenharia 71.19-7-03 - Serviços de desenho técnico relacionados à arquitetura e engenharia 81.30-3-00 - Atividades paisagísticas 42.21-9-02 - Construção de estações e redes de distribuição de energia elétrica 43.99-1-01 - Administração de obras")

1 - Atividade Principal: Construção de edifícios, CNAE 4120-4/00.

JUNTA COMERCIAL DO ESTADO DO MARANHÃO

CERTIFICO O REGISTRO EM 16/11/2016 18:22 SOB Nº 21200948731.
PROTOCOLO: 160657563 DE 31/10/2016. CÓDIGO DE VERIFICAÇÃO:
11602508761. NIRE: 21200948731.
R ALMEIDA CONSTRUÇÕES LTDA

JUCEMA

Lílian Theresa Rodrigues Mendonça
SECRETÁRIA-GERAL
SÃO LUÍS, 16/11/2016
www.empresafacil.ma.gov.br

A validade deste documento, se impresso, fica sujeito à comprovação de sua autenticidade nos respectivos portais.
Informando seus respectivos códigos de verificação

PM DE AMARANTE
DO MARANHÃO - MA
FL (S) Nº 1.572
Rúbrica:

2 - Atividade Secundária: Obras de urbanização - ruas, praças e calçadas , CNAE 4213-8/00.
3 - Atividade Secundária: Construção de estações e redes de distribuição de energia elétrica , CNAE 4221-9/02.
4 - Atividade Secundária: Construção de redes de abastecimento de água, coleta de esgoto e construções correlatas, exceto obras de irrigação , CNAE 4222-7/01.
5 - Atividade Secundária: Obras de irrigação , CNAE 4222-7/02.
6 - Atividade Secundária: Obras de montagem industrial , CNAE 4292-8/02.
7 - Atividade Secundária: Construção de instalações esportivas e recreativas , CNAE 4299-5/01.
8 - Atividade Secundária: Outras obras de engenharia civil não especificadas anteriormente , CNAE 4299-5/99.
9 - Atividade Secundária: Perfurações e sondagens , CNAE 4312-6/00.
10 - Atividade Secundária: Obras de terraplenagem , CNAE 4313-4/00.
11 - Atividade Secundária: Instalação e manutenção elétrica , CNAE 4321-5/00.
12 - Atividade Secundária: Instalações hidráulicas, sanitárias e de gás , CNAE 4322-3/01.
13 - Atividade Secundária: Obras de fundações , CNAE 4391-6/00.
14 - Atividade Secundária: Administração de obras , CNAE 4399-1/01.
15 - Atividade Secundária: Perfuração e construção de poços de água , CNAE 4399-1/05.
16 - Atividade Secundária: Serviços de engenharia , CNAE 7112-0/00.
17 - Atividade Secundária: Serviços de desenho técnico relacionados à arquitetura e engenharia , CNAE 7119-7/03.
18 - Atividade Secundária: Atividades paisagísticas , CNAE 8130-3/00.

DO PRAZO DE DURAÇÃO

CLÁUSULA TERCEIRA. A sociedade iniciará suas atividades na data do arquivamento deste ato na Junta Comercial do Estado do Maranhão e seu prazo de duração é indeterminado.

DO CAPITAL SOCIAL

CLÁUSULA QUARTA. O capital social será de R$ 50.000,00 (Cinquenta mil reais), dividido em 50.000 quotas de valor nominal de R$ 1,00 (um real) cada uma, sendo integralizadas neste ato em moeda corrente nacional pelos sócios, da seguinte forma:

Sócio	Nº DE QUOTAS	VALOR UNITÁRIO	CAPITAL INTEGRALIZADO
RAFAEL PHABLO SILVA DE ALMEIDA	30.000	R$ 1,00	R$ 30.000,00
MARIA ROSA BASTOS SILVA	20.000	R$ 1,00	R$ 20.000,00
TOTAL	50.000	R$ 1,00	R$ 50000.00

DAS QUOTAS DA SOCIEDADE

CLÁUSULA QUINTA. As quotas da sociedade são indivisíveis e não poderão ser cedidas ou transferidas a terceiros no todo ou em parte, sem prévio e expresso consentimento do outro sócio, a quem fica assegurado, em igualdade de condições e preço, direito de preferência para sua

JUNTA COMERCIAL DO ESTADO DO MARANHÃO

CERTIFICO O REGISTRO EM 16/11/2016 18:22 SOB Nº 21200948731.
PROTOCOLO: 160657563 DE 31/10/2016. CÓDIGO DE VERIFICAÇÃO:
11602508761. NIRE: 21200948731.
R ALMEIDA CONSTRUÇÕES LTDA

JUCEMA

Lilian Theresa Rodrigues Mendonça
SECRETÁRIA-GERAL
SÃO LUÍS, 16/11/2016
www.empresafacil.ma.gov.br

A validade deste documento, se impresso, fica sujeito à comprovação de sua autenticidade nos respectivos portais.
Informando seus respectivos códigos de verificação

aquisição, se postas à venda, formalizando, se realizada a cessão delas, a alteração contratual pertinente.

PM DE AMARANTE
DO MARANHÃO - MA
FL (S) Nº 1.573
Rúbrica:

DA RESPONSABILIDADE

CLÁUSULA SEXTA. A responsabilidade de cada sócio é restrita ao valor de suas quotas, mas todos respondem solidariamente pela integralização do capital social.

DA ADMINISTRAÇÃO E DO PRO LABORE

CLÁUSULA SÉTIMA. A administração da sociedade será exercida isoladamente pelo sócio RAFAEL PHABLO SILVA DE ALMEIDA, com os poderes e atribuições de representação ativa e passiva na sociedade, judicial e extrajudicialmente, podendo praticar todos os atos compreendidos no objeto social, sempre de interesse da sociedade, autorizado o uso do nome empresarial, vedado, no entanto, fazê-lo em atividades estranhas ao interesse social ou assumir obrigações seja em favor de qualquer dos quotistas ou de terceiros.

§ 1º Fica facultada a nomeação de administradores não pertencentes ao quadro societário, desde que aprovada por 2/3 dos sócios, nos termos do art. 1.061 da Lei nº 10.046/2002.

§ 2º No exercício da administração, os administradores terão direito a uma retirada mensal, a título de pro labore, cujo valor será definido de comum acordo entre os sócios.

DO EXERCÍCIO SOCIAL, BALANÇO PATRIMONIAL DOS LUCROS E PERDAS

CLÁUSULA OITAVA. O exercício social encerrará em 31 de dezembro de cada ano, quando o(s) administrador(es) prestará(ão) contas justificadas de sua administração, procedendo à elaboração do inventário, do balanço patrimonial e do resultado econômico, cabendo aos sócios, na proporção de suas quotas, os lucros ou perdas apurados. Nos quatro meses seguintes ao término do exercício social, os sócios deliberarão sobre as contas e designarão administrador(es) quando for o caso.

DA RETIRADA OU FALECIMENTO DE SÓCIO

CLÁUSULA NONA. Retirando-se, falecendo ou interditado qualquer sócio, a sociedade não se dissolverá, continuará suas atividades com herdeiros, sucessores e o incapaz, desde que autorizado legalmente. Inexistindo interesse na continuidade da sociedade esta será liquidada após a apuração do Balanço Patrimonial na data do evento. O resultado positivo ou negativo será distribuído ou suportado pelos sócios na proporção de suas quotas. Em nenhuma hipótese a sociedade poderá continuar com apenas um sócio por mais de 180 (cento e oitenta) dias. Parágrafo Único. O mesmo procedimento será adotado em outros casos em que a sociedade se resolva em relação a seu sócio.

DO DESIMPEDIMENTO

CLÁUSULA DÉCIMA. O(s) administrador(es) declara(m), sob as penas da lei, que não está(ão) impedido(s) de exercer(em) a administração da sociedade, por lei especial ou em virtude de

JUNTA COMERCIAL DO ESTADO DO MARANHÃO

CERTIFICO O REGISTRO EM 16/11/2016 18:22 SOB Nº 21200948731.
PROTOCOLO: 160657563 DE 31/10/2016. CÓDIGO DE VERIFICAÇÃO:
11602508761. NIRE: 21200948731.
R ALMEIDA CONSTRUÇÕES LTDA

JUCEMA

Lilian Theresa Rodrigues Mendonça
SECRETÁRIA-GERAL
SÃO LUÍS, 16/11/2016
www.empresafacil.ma.gov.br

A validade deste documento, se impresso, fica sujeito à comprovação de sua autenticidade nos respectivos portais.
Informando seus respectivos códigos de verificação

PM DE AMARANTE
DO MARANHÃO - MA
FL (9) Nº 1574
Rúbrica:

condenação criminal, ou por se encontrar(em) sob os efeitos dela, a pena que vede, ainda que temporariamente, o acesso a cargos públicos, ou por crime falimentar, de prevaricação, peita ou suborno, concussão, peculato ou contra a economia popular, contra o sistema financeiro nacional, contra normas de defesa da concorrência, contra as relações de consumo, fé pública ou propriedade. (Art. 1.011, § 1º, CC/2002).

DO FORO

CLÁUSULA DÉCIMA PRIMEIRA. Fica eleito o foro da cidade de Pinheiro , para o exercício e o cumprimento dos direitos e obrigações resultantes deste contrato.

E, por se acharem em perfeito acordo em tudo quando neste instrumento particular foi lavrado, obrigam-se a cumprir o presente contrato assinando-o em única via, destinado ao registro e arquivamento na Junta Comercial do Estado do Maranhão, para que produza os efeitos legais.

Pinheiro , 13 de 10 de 2016

RAFAEL PHABLO SILVA DE ALMEIDA
Sócio/Administrador

MARIA ROSA BASTOS SILVA
Sócio

JUNTA COMERCIAL DO ESTADO DO MARANHÃO

CERTIFICO O REGISTRO EM 16/11/2016 18:22 SOB Nº 21200948731.
PROTOCOLO: 160657563 DE 31/10/2016. CÓDIGO DE VERIFICAÇÃO:
11602508761. NIRE: 21200948731.
R ALMEIDA CONSTRUÇÕES LTDA

JUCEMA

Lilian Theresa Rodrigues Mendonça
SECRETÁRIA-GERAL
SÃO LUÍS, 16/11/2016
www.empresafacil.ma.gov.br

A validade deste documento, se impresso, fica sujeito à comprovação de sua autenticidade nos respectivos portais.
Informando seus respectivos códigos de verificação

PM DE AMARANTE DO MARANHÃO - MA
FL (S) Nº 1.575
Rúbrica:

- A sócia **MARIA ROSA BASTOS SILVA,** que possui 20.000 (Vinte mil) quotas de valor nominal de R$ 1,00 (um real) cada, perfazendo um total de R$ 20.000,00 (Vinte Mil Reais), integraliza neste ato a importância de R$ 540.000,00 (Quinhentos e Quarenta Mil reais), divididos em 540.000 (Quinhentos e Quarenta) quotas de valor nominal de R$ 1,00 (um real) cada uma.

Ficando o capital social assim distribuído:

Sócios	Nº DE QUOTAS	VALOR UNITÁRIO	VALOR TOTAL
RAFAEL PHABLO SILVA DE ALMEIDA	660.000	R$ 1,00	R$ 660.000,00
MARIA ROSA BASTOS SILVA	540.000	R$ 1,00	R$ 540.000,00
TOTAL	1.200.000	R$ 1,00	R$ 1.200.000,00

CLÁUSULA SEGUNDA: Permanecem em vigor todas as demais cláusulas constantes no ato constitutivo da sociedade e em suas demais alterações não atingidas pelo instrumento contratual.

E, por se acharem em perfeito acordo em tudo quando neste instrumento particular foi lavrado, obrigam-se a cumprir o presente contrato assinando-o em única via, destinado ao registro e arquivamento na Junta Comercial do Estado do Maranhão, para que produza os efeitos legais.

Pinheiro - MA, 19 de Junho de 2018.

RAFAEL PHABLO SILVA DE ALMEIDA
CPF: 025.185.483-35

MARIA ROSA BASTOS SILVA
CPF: 449.588.623-15

CERTIFICO O REGISTRO EM 10/07/2018 10:35 SOB Nº 20180446436.
PROTOCOLO: 180446436 DE 05/07/2018. CÓDIGO DE VERIFICAÇÃO:
11802706288. NIRE: 21200948731.
R ALMEIDA CONSTRUÇÕES LTDA

JUCEMA

Lilian Theresa Rodrigues Mendonça
SECRETÁRIA-GERAL
SÃO LUÍS, 10/07/2018
www.empresafacil.ma.gov.br

A validade deste documento, se impresso, fica sujeito à comprovação de sua autenticidade nos respectivos portais.
Informando seus respectivos códigos de verificação

PM DE AMARANTE
DO MARANHÃO - MA
FL (S) Nº 1.576
Rúbrica:

1° INSTRUMENTO PARTICULAR DE ALTERAÇÃO DO CONTRATO SOCIAL DA SOCIEDADE LIMITADA DENOMINADA "R ALMEIDA CONSTRUÇÕES LTDA"

Pelo presente instrumento particular de Alteração contratual, os abaixo assinados, **RAFAEL PHABLO SILVA DE ALMEIDA**, brasileiro, maranhense, solteiro, empresário, portador do CPF: 025.185.483-35 e RG n° 0210333320022 - SSP/MA, residente e domiciliado na RUA RAIMUNDO MARCELINO FERREIRA, nº 182, CASA, ALCANTARA, Pinheiro - MA, CEP 65.200-000 e **MARIA ROSA BASTOS SILVA**, brasileira, maranhense, solteira, empresária, portador CPF: 449.588.623-15 e RG N° 0546581320146 - SSP/MA, residente e domiciliado na RUA RAIMUNDO MARCELINO FERREIRA, nº 182, CASA, ALCANTARA, Pinheiro - MA, CEP 65.200-000, únicos sócios da sociedade limitada que gira nesta praça sob o nome empresarial **"R ALMEIDA CONSTRUÇÕES LTDA"** com sede na rua Raimundo Marcelino Ferreira, n° 182, Alcântara, na cidade de Pinheiro, Estado Maranhão, CEP: 65.200-000, registrada na Junta Comercial do Estado do Maranhão, Sob o n° **2120094873-1**, em 16/11/2016 e inscrita no CNPJ sob n° **26.547.945/0001-11**, resolvem, assim, alterar o seu contrato social:

CLÁUSULA PRIMEIRA: O capital social da sociedade que é de **R$ 50.000,00** (Cinquenta Mil reais) divididos em 50.000 quotas de valor nominal de R$ 1,00 (um real) cada uma, passa a ser, a partir desta alteração, de **R$ 1.200.000,00** (Um milhão e Duzentos Mil de reais), divididos em 1.200.000(Um milhão e duzentos mil) quotas de valor nominal de R$ 1,00 (um real) cada uma. A diferença referente a este aumento foi integralizado de seguinte forma:

- O sócio **RAFAEL PHABLO SILVA DE ALMEIDA,** que possui 30.000 (trinta mil) quotas de valor nominal de R$ 1,00 (um real) cada, perfazendo um total de R$ 30.000,00 (Trinta Mil Reais), integraliza neste ato a importância de R$ 660.000,00 (Seiscentos e Sessenta Mil reais), divididos em 660.000 (Seiscentos e Sessenta) quotas de valor nominal de R$ 1,00 (um real) cada uma.

CERTIFICO O REGISTRO EM 10/07/2018 10:35 SOB Nº 20180446436.
PROTOCOLO: 180446436 DE 05/07/2018. CÓDIGO DE VERIFICAÇÃO:
11802706288. NIRE: 21200948731.
R ALMEIDA CONSTRUÇÕES LTDA

JUCEMA

Lilian Theresa Rodrigues Mendonça
SECRETÁRIA-GERAL
SÃO LUÍS, 10/07/2018
www.empresafacil.ma.gov.br

A validade deste documento, se impresso, fica sujeito à comprovação de sua autenticidade nos respectivos portais.
Informando seus respectivos códigos de verificação

PM DE AMARANTE
DO MARANHÃO, MA
FL (S) Nº 1577
Rúbrica:

2° INSTRUMENTO PARTICULAR DE ALTERAÇÃO CONTRATUAL DA SOCIEDADE POR QOUTAS DE RESPONSABILIDADE LIMITADA DENOMINADA "R ALMEIDA CONSTRUÇÕES LTDA"

Pelo presente instrumento particular de Alteração contratual, os abaixo assinados, **RAFAEL PHABLO SILVA DE ALMEIDA**, brasileiro, maranhense, solteiro, empresário, portador do CPF: 025.185.483-35 E RG n° 0210333330022 - SSP/MA, nascido em 02/06/1988, residente e domiciliado na RUA RAIMUNDO MARCELINO FERREIRA, n° 182, CASA, ALCANTARA, Pinheiro - MA, CEP 65.200-000 e **MARIA ROSA BASTOS SILVA**, brasileira, maranhense, solteira, empresária, portador CPF: 449.588.623-15 e RG N° 0546581320146 - SSP/MA, nascido em 21/10/1965, residente e domiciliado na RUA RAIMUNDO MARCELINO FERREIRA, n° 182, CASA, ALCANTARA, Pinheiro - MA, CEP 65.200-000, únicos sócios da sociedade limitada que gira nesta praça sob o nome empresarial **"R ALMEIDA CONSTRUÇÕES LTDA"** com sede na rua Raimundo Marcelino Ferreira, n° 182, Alcântara, na cidade de Pinheiro, Estado Maranhão, CEP: 65 200-000, registrada na Junta Comercial do Estado do Maranhão, Sob o n° **2120094873-1**, em 16/11/2016 e inscrita no CNPJ sob n° **26.547.945/0001-11**, resolvem, assim, em comum acordo alterar o seu contrato social:

CLÁUSULA PRIMEIRA: Fica admitido na sociedade o Sr. **THIAGO MOURA RABELO**, brasileiro, empresário, solteiro, portador do CPF: 633.077.403-00 e RG n° 000087489398-4, nascido em 12/12/1981, residente na Rua Vinte e Oito de Setembro, N° 01, Centro, São Luis – MA.

CLÁUSULA SEGUNDA: Retira-se da sociedade a sócia **MARIA ROSA BASTOS SILVA**, que possui 540.000 (Quinhentos e Quarenta Mil) quotas no valor unitário de R$1,00 (Um Reais) o que perfaz a quantia nominal de R$ 540.000,00 (Quinhentos e Quarenta Mil reais), que transfere neste ato, a totalidade de suas quotas ao sócio **THIAGO MOURA RABELO,** ficando assim o capital distribuído:

Sócios	Nº DE QUOTAS	VALOR UNITÁRIO	VALOR TOTAL
RAFAEL PHABLO SILVA DE ALMEIDA	660.000	R$ 1,00	R$ 660.000,00
THIAGO MOURA RABELO	540.000	R$ 1,00	R$ 540.000,00
TOTAL	1.200.000	R$ 1,00	R$ 1.200.000,00

CERTIFICO O REGISTRO EM 25/03/2019 13:12 SOB Nº 20190235608.
PROTOCOLO: 190235608 DE 13/03/2019. CÓDIGO DE VERIFICAÇÃO:
11901327070. NIRE: 21200948731.
R ALMEIDA CONSTRUÇÕES LTDA

JUCEMA

Lilian Theresa Rodrigues Mendonça
SECRETÁRIA-GERAL
SÃO LUÍS, 25/03/2019
www.empresafacil.ma.gov.br

A validade deste documento, se impresso, fica sujeito à comprovação de sua autenticidade nos respectivos portais.
Informando seus respectivos códigos de verificação

PM DE AMARANTE DO MARANHÃO - MA
FL (S) Nº 1.578
Rúbrica:

CLÁUSULA TERCEIRA: O endereço registrado na Junta Comercial do Estado do Maranhão sob o NIRE: **2120094873-1** que é Rua Raimundo Marcelino Ferreira, n°182, Bairro: Alcântara, Pinheiro, Estado do Maranhão, CEP: 65.200-000 passa a partir deste ato a ser: **Avenida Tarquínio Lopes, n° 1871, sala: 1, Bairro Alcântara, Pinheiro – MA, CEP:65000-000.**

CLÁUSULA QUARTA: Permanecem em vigor todas as demais cláusulas constantes no ato constitutivo da sociedade e em suas demais alterações não atingidas pelo instrumento contratual.

E, por se acharem em perfeito acordo em tudo quando neste instrumento particular foi lavrado, obrigam-se a cumprir o presente contrato assinando-o em única via, destinado ao registro e arquivamento na Junta Comercial do Estado do Maranhão, para que produza os efeitos legais.

Pinheiro - MA, 25 de Fevereiro de 2019

RAFAEL PHABLO SILVA DE ALMEIDA
CPF: 025.185.483-35

THIAGO MOURA RABELO
CPF: 633.077.403-00

MARIA ROSA BASTOS SILVA
CPF: 449.588.623-15

Reconheço a(s) firma(s)
Pinheiro-MA 25 MAR 2019
Em teste da verdade
Bel. Juiz: Nuni Moreira Leite
Tabelião Substituto

Reconhecimento de Firma - Financeiro
000000236593
000000236589

Reconheço a firma por AUTENTICIDADE de
SÃO LUIS, 22/03/2019
Em test. Emol+Ferc R$15,50 da Verdade
EVANGELISTA DE JESUS RIBEIRO
ESCREVENTE AUTORIZADA

CERTIFICO O REGISTRO EM 25/03/2019 13:12 SOB N° 20190235608.
PROTOCOLO: 190235608 DE 13/03/2019. CÓDIGO DE VERIFICAÇÃO: 11901327070. NIRE: 21200948731.
R ALMEIDA CONSTRUÇÕES LTDA

JUCEMA

Lílian Theresa Rodrigues Mendonça
SECRETÁRIA-GERAL
SÃO LUÍS, 25/03/2019
www.empresafacil.ma.gov.br

A validade deste documento, se impresso, fica sujeito à comprovação de sua autenticidade nos respectivos portais.
Informando seus respectivos códigos de verificação

PM DE AMARANTE
DO MARANHÃO - MA
FL (S) Nº 1.579
Rúbrica:

ALTERAÇÃO CONTRATUAL N° 03

Transformação em Empresa Individual de Responsabilidade Limitada – EIRELI

"R ALMEIDA CONSTRUÇÕES LTDA"

Pelo presente instrumento particular, o Sr. **RAFAEL PHABLO SILVA DE ALMEIDA**, brasileiro, maranhense, solteiro, empresario, nascido em 02/06/1988, portador do CPF: 025.185.483-35 e RG: 0210333330022 - SSP/MA, residente e domiciliado à Rua Raimundo Marcelino Fereira, n° 182, Bairro Alcantara, Pinheiro/MA, CEP: 65.200- 000 e Sr. **THIAGO MOURA RABELO**, brasileiro, solteiro, empresário, nascida em 12/12/1981, portadora do CPF nº 633.077.403-00 e RG nº 0000874893984 - SSP/MA, residente e domiciliada à Rua Norte, S/N, Bloco 03 AP 207, Bairro Aracagi, CEP: 65.110-000, São José de Ribamar - MA, na condição de únicos sócios da empresa **"R ALMEIDA CONSTRUÇÕES LTDA"** com sede na Avenida Tarquínio Lopes, n° 1871, Sala: 1, Bairro: Alcântara, Pinheiro-MA, CEP: 65200-000, registrada na Junta Comercial do Estado do Maranhação sob o NIRE nº **21200948731** em **16/11/2016,** inscrita no **CNPJ: 26.547.945/0001-11**, resolve assim, alterar e transformar a Sociedade Lmitada em Empresa Individual de Responsabilidade Limitada - EIRELI, mediante as seguintes cláusulas:

Cláusula Primeira: Fica transformada esta Sociedade Limitada em Empresa Individual de Responsabilidade Limitada – EIRELI, passando o nome empresarial a ser **R ALMEIDA CONSTRUÇÕES EIRELI,** com o nome fantasia **"R ALMEIDA CONSTRUÇÕES"** com sub-rogação de todos os diretos e obrigações pertinentes.

Cláusula Segunda: Retira-se o sócio **THIAGO MOURA RABELO,** recebendo neste ato, o valor correspondente às suas 540.000 (quinhentos e quarenta mil) quotas, no valor geral de R$ 540.000,00 (quinhentos e quarenta mil reais), representados via depositos e transferências bancarias em moeda corrente do Pais, ficando o capital social reduzido para R$ 660.000,00 (seiscentos e sessenta mil reais).

Parágrafo único: O **THIAGO MOURA RABELO**, que se retira, dá plena e total quitação à Empresa e ao sócio remanescente individualmente, e declara nada mais ter a receber ou reclamar, presente ou futuramente, sob qualquer título.

Cláusula Terceira: O capital social que era de R$ 1.200.000,00 (Um Milhão e Duzentos Mil Reais), em razão da transformação e saida do sócio com a retirada de R$ 540.000,00 (quinhentos e quarenta mil reais) do capital socal, passa a ser alterado neste ato para o valor de R$ 660.000,00 (seiscentos e sessenta mil reais).

PM DE AMARANTE
DO MARANHÃO - MA
FL (S) Nº 1.580
Rúbrica:

Parágrafo único: Neste ato, o socio remanescente **RAFAEL PHABLO SILVA DE ALMEIDA** resolve integralizar mais **R$ 140.000,00 (cento e quarenta mil reais)**, totalizando o capital social em **R$ 800.000,00 (oitocentos mil reais)** em moeda corrente do País, que neste ato, passa a constituir o capital social da EIRELI.

Cláusula Quarta: O endereço registrado na Junta Comercial do Estado do Maranhão Sob **NIRE: 21200948731**, que é na Avenida Traquínio Lopes, nº 1871, Sala: 1, Bairro: Alcântara, Pinheiro-MA, CEP: 65200-000 passa a partir deste ato a ser, **Rua Americo Gonçalves, nº 185A, Sala 1, Bairro: Aeroporto, Pinheiro – MA, CEP: 65200-00.Cláusula Quinta:** O seu objeto social que é: 71.12-0-00 - Serviços de engenharia, 38.11-4-00 - Coleta de resíduos não-perigosos, 42.13-8-00 - Obras de urbanização - ruas, praças e calçadas, 42.21-9-02 - Construção de estações e redes de distribuição de energia elétrica, 42.22-7-01 - Construção de redes de abastecimento de água, coleta de esgoto e construções correlatas, exceto obras de irrigação, 42.22-7-02 - Obras de irrigação, 42.92-8-02 - Obras de montagem industrial, 42.99-5-01 - Construção de instalações esportivas e recreativas, 42.99-5-99 - Outras obras de engenharia civil não especificadas anteriormente (obras de contenção de encostas; obras de escoramento; execução de loteamento, serviços de obras de açudes, obras de estabilidade: enrocamento, muro de concreto ciclópico, rip-rap, gabião, berna, escalonamento; execução de obras de infra-estrutura), 43.12-6-00 - Perfurações e sondagens, 43.13-4-00 - Obras de terraplenagem, 43.21-5-00 - Instalação e manutenção elétrica, 43.22-3-01 - Instalações hidráulicas, sanitárias e de gás, 43.91-6-00 - Obras de fundações, 43.99-1-01 - Administração de obras, 43.99-1-05 - Perfuração e construção de poços de água, 71.19-7-03 - Serviços de desenho técnico relacionados à arquitetura e engenharia, 77.11-0-00 - Locação de automóveis sem condutor, 81.30-3-00 - Atividades paisagísticas, **passa a partir desta alteração a ser:** 7112-0/00 - servicos de engenharia 4399-1/01 - administracao de obras 4213-8/00 - obras de urbanizacao - ruas, pracas e calcadas 3811-4/00 - coleta de residuos nao-perigosos 4221-9/02 - construcao de estacoes e redes de distribuicao de energia eletrica 4222-7/01 - construcao de redes de abastecimento de agua, coleta de esgoto e construcoes correlatas, exceto obras de irrigacao 4222-7/02 - obras de irrigacao 4292-8/02 - obras de montagem industrial 4299-5/01 - construcao de instalacoes esportivas e recreativas 4299-5/99 - outras obras de engenharia civil nao especificadas anteriormente (obras de contenção de encostas; obras de escoramento; execução de loteamento, serviços de obras de açudes, obras de estabilidade: enrocamento, muro de concreto ciclópico, rip-rap, gabião, berna, escalonamento; execução de obras de infra-estrutura) 4312-6/00 - perfuracoes e sondagens 4313-4/00 - obras de terraplenagem 4321-5/00 - instalacao e manutencao eletrica 4322-3/01 - instalacoes hidraulicas, sanitarias e de gas 4391-6/00 - obras de fundacoes 4399-1/05 - perfuracao e construcao de pocos de agua 7119-7/03 - servicos de desenho tecnico relacionados a arquitetura e engenharia 7711-0/00 - locacao de automoveis sem condutor 8130-3/00 - atividades paisagisticas 4322-3/02 - instalacao e manutencao de sistemas centrais de ar condicionado, de ventilacao e refrigeracao 7732-2/01 - aluguel de maquinas e equipamentos para construcao sem operador, exceto

PM DE AMARANTE
DO MARANHÃO - MA
FL (S) Nº 1.581
Rúbrica:

andaimes 8129-0/00 - atividades de limpeza nao especificadas anteriormente (limpeza de ruas, limpeza de ruas, limpeza de chamines, de fornos, incineradores, caldeiras, dutos de ventilacao e de refrigeracao de ar).

Para tanto, firma em ato contínuo, Ato Constitutivo da Empresa Individual de Responsabilidade Limitada - EIRELI:

Ato Constitutivo de Empresa Individual de Responsabilidade Limitada - EIRELI

"R ALMEIDA CONSTRUÇÕES EIRELI"

Pelo presente instrumento particular, o Sr. **RAFAEL PHABLO SILVA DE ALMEIDA**, brasileiro, maranhense, solteiro, empresario, nascido em 02/06/1988, portador do CPF: 025.185.483-35 e RG: 0210333330022 - SSP/MA, residente e domiciliado à Rua Raimundo Marcelino Fereira, n° 182, Bairro Alcantara, Pinheiro/MA, CEP: 65.200- 000, constitui uma Empresa Individual de Empresaria Lmitada - EIRELI, sob as seguintes cláusulas:

Cláusula Primeira: A empresa girará sob o nome empresarial de **R ALMEIDA CONSTRUÇÕES EIRELI** e terá sua sede à Rua Américo Gonçalves, n° 185A, Sala: 1, Bairro Aeroporto, Pinheiro- MA, CEP: 65200-000.

Cláusula Segunda: O capital será de R$ **800.000,00 (Oitocentos Mil Reais)** sendo o mesmo totalmente integralizado em moeda corrente do País.

Parágrafo único: a responsabilidade do titular seá limitada ao capital integralizaado.

Cláusula Terceira: A Empresa terá por objeto:
7112-0/00 - servicos de engenharia 4399-1/01 - administracao de obras 4213-8/00 - obras de urbanizacao - ruas, pracas e calcadas 3811-4/00 - coleta de residuos nao-perigosos 4221-9/02 - construcao de estacoes e redes de distribuicao de energia eletrica 4222-7/01 - construcao de redes de abastecimento de agua, coleta de esgoto e construcoes correlatas, exceto obras de irrigacao 4222-7/02 - obras de irrigacao 4292-8/02 - obras de montagem industrial 4299-5/01 - construcao de instalacoes esportivas e recreativas 4299-5/99 - outras obras de engenharia civil nao especificadas anteriormente (obras de contenção de encostas; obras de escoramento; execução de loteamento, serviços de obras de açudes, obras de estabilidade: enrocamento, muro de concreto ciclópico, rip-rap, gabião, berna, escalonamento; execução de obras de infra-estrutura) 4312-6/00 - perfuracoes

PM DE AMARANTE
DO MARANHÃO, MA
FL (S) Nº 1582
Rúbrica:

e sondagens 4313-4/00 - obras de terraplenagem 4321-5/00 - instalacao e manutencao eletrica 4322-3/01 - instalacoes hidraulicas, sanitarias e de gas 4391-6/00 - obras de fundacoes 4399-1/05 - perfuracao e construcao de pocos de agua 7119-7/03 - servicos de desenho tecnico relacionados a arquitetura e engenharia 7711-0/00 - locacao de automoveis sem condutor 8130-3/00 - atividades paisagisticas 4322-3/02 - instalacao e manutencao de sistemas centrais de ar condicionado, de ventilacao e refrigeracao 7732-2/01 - aluguel de maquinas e equipamentos para construcao sem operador, exceto andaimes 8129-0/00 - atividades de limpeza nao especificadas anteriormente (limpeza de ruas, limpeza de ruas, limpeza de chamines, de fornos, incineradores, caldeiras, dutos de ventilacao e de refrigeracao de ar).

Cláusula Quarta: A administração da EIRELI será exercida pelo seu titular, com os poderes e atribuições de administrador, podendo ser representado por seu respectivo procurador, autorizo o uso do nome empresarial individualmente, vedado, no entanto, em atividades estranhas ao interresse social ou assumir obrigações seja em favor próprios ou de terceiros, bem como onerar ou alienar bens imóveis da EIRELI.

Cláusula Quinta: O prazo de duração da empresa será por tempo indeterminado.

Cláusula Sexta: O Administrador declara, sob as penas da lei, de que não está impedido de exercer a administração da sociedade, por lei especial, ou em virtude de condenação criminal, ou por se encontrar sob os efeitos dela, a pena que vede, ainda que temporariamente, o acesso a cargos públicos; ou por crime falimentar, de prevaricação, peita ou suborno, concussão, peculato, ou contra a economia popular, contra o sistema financeiro nacional, contra normas de defesa da concorrência, contra as relações de consumo, fé pública,ou a propriedade. (**art. 1.011, § 1º, CC/2002**).

Cláusula Sétima: Ao término de cada exercício social, em 31 de dezembro, o administrador prestará contas justificadas de sua administração, procedendo à elaboração do inventário, do balanço patrimonial e do balanço de resultado econômico, cabendo ao empresário, os lucros ou perdas apurados.

Cláusula Oitava: A EIRELI declara para efeitos de enquadramento como **EMPRESA DE PEQUENO PORTE** que o valor de sua receita anual não excederá o limite fixado no inciso II do artigo 3° da Lei Complementar n° 123, de 14 de dezembro de 2006, e que não se enquadra em qualquer das hipóteses de exclusões relacionadas nesta mesma Lei.

Cláusula Noma: A EIRELI poderá a qualquer tempo, abrir ou fechar filial ou outra dependência, mediante alteração devidamente assinada pelo titular da empresa.

Cláusula Décima: O titular **RAFAEL PHABLO SILVA DE ALMEIDA**, declara neste ato, nao possuir outra Empresa Individual de Responsabilidade Limitada – EIRELI.

PM DE AMARANTE
DO MARANHÃO - MA
FL (S) Nº 1.583
Rúbrica:

Cláusula Décima Primeira: Fica eleito o foro da Cidade de Pinheiro - MA para o exercício e o cumprimento dos direitos e obrigações resultantes deste ato.

PINHEIRO - MA, 11 de Fevereiro de 2021.

RAFAEL PHABLO SILVA DE ALMEIDA
CPF: 025.185.483-35

THIAGO MOURA RABELO
CPF: 633.077.043-00

PM DE AMARANTE
DO MARANHÃO - MA
FL (S) Nº 1.584
Rúbrica:

ASSINATURA ELETRÔNICA

Certificamos que o ato da empresa R ALMEIDA CONSTRUCOES EIRELI consta assinado digitalmente por:

IDENTIFICAÇÃO DO(S) ASSINANTE(S)	
CPF	Nome
02518548335	RAFAEL PHABLO SILVA DE ALMEIDA
63307740300	THIAGO MOURA RABELO

CERTIFICO O REGISTRO EM 12/02/2021 08:24 SOB Nº 21600180881.
PROTOCOLO: 201127431 DE 03/02/2021.
CÓDIGO DE VERIFICAÇÃO: 12100989363. CNPJ DA SEDE: 26547945000111.
NIRE: 21600180881. COM EFEITOS DO REGISTRO EM: 11/02/2021.
R ALMEIDA CONSTRUCOES EIRELI

JUCEMA

LÍLIAN THERESA RODRIGUES MENDONÇA
SECRETÁRIA-GERAL
www.empresaracil.ma.gov.br

A validade deste documento, se impresso, fica sujeito à comprovação de sua autenticidade nos respectivos portais, informando seus respectivos códigos de verificação.

PM DE AMARANTE
DO MARANHÃO - MA
FL (S) Nº 1.585
Rúbrica:

EMPRESA FÁCIL GOVERNO DO MARANHÃO

Governo do Estado do Maranhão
Secretaria de Estado de Indústria e comércio - SEINC
Junta Comercial do Estado do Maranhão

EMPRESA FÁCIL GOVERNO DO MARANHÃO

CERTIDÃO ESPECÍFICA

Sistema Nacional de Registro de Empresas Mercantis - SINREM

Certificamos que as informações abaixo constam dos documentos arquivados nesta Junta Comercial e são vigentes na data da sua expedição.

Certificamos que R ALMEIDA CONSTRUCOES EIRELI **encontra-se registrada nesta Junta Comercial, como segue:**	**Protocolo:** MAC2201954764
NIRE 21600180881 **CNPJ 26.547.945/0001-11**	**Situação** ATIVA **Status** SEM STATUS
Endereço Completo AMERICO GONCALVES, Nº 185A, SALA 1, AEROPORTO - Pinheiro/MA - CEP 65200-000	

Arquivamentos Posteriores

Ato	Número	Data	Descrição
223	20220569096	13/05/2022	BALANCO
223	20210635649	10/05/2021	BALANCO
002	21600180881	12/02/2021	TRANSFORMACAO
002	21600180881	12/02/2021	ALTERACAO DE DADOS E DE NOME EMPRESARIAL
223	20200336428	14/05/2020	BALANCO
223	20190323639	03/05/2019	BALANCO
002	20190235608	25/03/2019	ALTERACAO DE DADOS (EXCETO NOME EMPRESARIAL)
307	20180446479	10/07/2018	REENQUADRAMENTO DE MICROEMPRESA COMO EMPRESA DE PEQUENO PORTE
002	20180446436	10/07/2018	ALTERACAO DE DADOS (EXCETO NOME EMPRESARIAL)
223	20180407880	20/06/2018	BALANCO
315	20160657555	16/11/2016	ENQUADRAMENTO DE MICROEMPRESA
090	21200948731	16/11/2016	CONTRATO

Esta certidão foi emitida automaticamente em 18/05/2022, às 18:57:41 (horário de Brasília).
Se impressa, verificar sua autenticidade no **https://www.empresafacil.ma.gov.br**, com o código **TFAJCDGK**.

MAC2201954764

Ricardo Diniz Dias
Secretário(a) Geral

PM DE AMARANTE DO MARANHÃO - MA
FL (S) Nº 1.586
Rubrica:

EMPRESA FÁCIL | GOVERNO DO MARANHÃO

Governo do Estado do Maranhão
Secretaria de Estado de Indústria e comércio - SEINC
Junta Comercial do Estado do Maranhão

EMPRESA FÁCIL | GOVERNO DO MARANHÃO

CERTIDÃO SIMPLIFICADA

Sistema Nacional de Registro de Empresas Mercantis - SINREM

Certificamos que as informações abaixo constam dos documentos arquivados nesta Junta Comercial e são vigentes na data da sua expedição.

Nome Empresarial: R ALMEIDA CONSTRUCOES EIRELI **Natureza Jurídica:** Empresa Individual de Responsabilidade Limitada (de Natureza Empresária)			**Protocolo:** MAC2201954735
NIRE (Sede) 21600180881	**CNPJ** 26.547.945/0001-11	**Arquivamento do Ato Constitutivo** 16/11/2016	**Início de Atividade** 13/10/2016

Endereço Completo
Rua AMERICO GONCALVES, Nº 185A, SALA 1 AEROPORTO - Pinheiro/MA - CEP 65200-000

Objeto
7112-0/00 - SERVICOS DE ENGENHARIA 4399-1/01 - ADMINISTRACAO DE OBRAS 4213-8/00 - OBRAS DE URBANIZACAO - RUAS, PRACAS E CALCADAS 3811-4/00 - COLETA DE RESIDUOS NAO-PERIGOSOS 4221-9/02 - CONSTRUCAO DE ESTACOES E REDES DE DISTRIBUICAO DE ENERGIA ELETRICA 4222-7/01 - CONSTRUCAO DE REDES DE ABASTECIMENTO DE AGUA, COLETA DE ESGOTO E CONSTRUCOES CORRELATAS, EXCETO OBRAS DE IRRIGACAO 4222-7/02 - OBRAS DE IRRIGACAO 4292-8/02 - OBRAS DE MONTAGEM INDUSTRIAL 4299-5/01 - CONSTRUCAO DE INSTALACOES ESPORTIVAS E RECREATIVAS 4299-5/99 - OUTRAS OBRAS DE ENGENHARIA CIVIL NAO ESPECIFICADAS ANTERIORMENTE((OBRAS DE CONTENCAO DE ENCOSTAS OBRAS DE ESCORAMENTO EXECUCAO DE LOTEAMENTO, SERVICOS DE OBRAS DE ACUDES, OBRAS DE ENROCAMENTO, MURO DE CONCRETO CICLOPICO, RIP-RAP, GABIAO, BERNA, ESCALONAMENTO EXECUCAO DE OBRAS DE INFRA-ESTRUTURA) 4312-6/00 - PERFURACOES E SONDAGENS 4313-4/00 - OBRAS DE TERRAPLENAGEM 4321-5/00 - INSTALACAO E MANUTENCAO ELETRICA 4322-3/01 - INSTALACOES HIDRAULICAS, SANITARIAS E DE GAS 4391-6/00 - OBRAS DE FUNDACOES 4399-1/05 - PERFURACAO E CONSTRUCAO DE POCOS DE AGUA 7119-7/03 - SERVICOS DE DESENHO TECNICO RELACIONADOS A ARQUITETURA E ENGENHARIA 7711-0/00 - LOCACAO DE AUTOMOVEIS SEM CONDUTOR 8130-3/00 - ATIVIDADES PAISAGISTICAS 4322-3/02 - INSTALACAO E MANUTENCAO DE SISTEMAS CENTRAIS DE AR CONDICIONADO, DE VENTILACAO E REFRIGERACAO 7732-2/01 - ALUGUEL DE MAQUINAS E EQUIPAMENTOS PARA CONSTRUCAO SEM OPERADOR, EXCETO ANDAIMES 8129-0/00 - ATIVIDADES DE LIMPEZA NAO ESPECIFICADAS ANTERIORMENTE (LIMPEZA DE RUAS, LIMPEZA DE RUAS, LIMPEZA DE CHAMINES, DE FORNOS, INCINERADORES, CALDEIRAS, DUTOS DE VENTILACAO E DE REFRIGERACAO DE AR)

Capital R$ 800.000,00 (oitocentos mil reais) **Capital Integralizado** R$ 800.000,00 (oitocentos mil reais)	**Porte** EPP (Empresa de Pequeno Porte)	**Prazo de Duração** Indeterminado

Titular				
Nome	**CPF**	**Administrador**	**Início do Mandato**	**Término do Mandato**
RAFAEL PHABLO SILVA DE ALMEIDA	025.185.483-35	S	13/10/2016	Indeterminado

Sócios do Administrador			
Nome	**CPF**	**Início do Mandato**	**Término do Mandato**
RAFAEL PHABLO SILVA DE ALMEIDA	025.185.483-35	13/10/2016	Indeterminado

Último Arquivamento			**Situação** ATIVA
Data 13/05/2022	**Número** 20220569096	**Ato/eventos** 223 / 223 - BALANCO	**Status** SEM STATUS

Esta certidão foi emitida automaticamente em 18/05/2022, às 18:56:27 (horário de Brasília).
Se impressa, verificar sua autenticidade no **https://www.empresafacil.ma.gov.br**, com o código **5SAYGFMF**.

MAC2201954735

Ricardo Diniz Dias
Secretário Geral

PM DE AMARANTE
DO MARANHÃO - MA
FL (S) Nº 1587
Rubrica:

REPÚBLICA FEDERATIVA DO BRASIL

CADASTRO NACIONAL DA PESSOA JURÍDICA

NÚMERO DE INSCRIÇÃO	COMPROVANTE DE INSCRIÇÃO E DE SITUAÇÃO CADASTRAL	DATA DE ABERTURA
26.547.945/0001-11 **MATRIZ**		**16/11/2016**

NOME EMPRESARIAL
R ALMEIDA CONSTRUCOES EIRELI

TÍTULO DO ESTABELECIMENTO (NOME DE FANTASIA)	PORTE
R ALMEIDA CONSTRUCOES	**EPP**

CÓDIGO E DESCRIÇÃO DA ATIVIDADE ECONÔMICA PRINCIPAL
71.12-0-00 - Serviços de engenharia (Dispensada *)

CÓDIGO E DESCRIÇÃO DAS ATIVIDADES ECONÔMICAS SECUNDÁRIAS
38.11-4-00 - Coleta de resíduos não-perigosos
42.13-8-00 - Obras de urbanização - ruas, praças e calçadas
42.21-9-02 - Construção de estações e redes de distribuição de energia elétrica
42.22-7-01 - Construção de redes de abastecimento de água, coleta de esgoto e construções correlatas, exceto obras de irrigação
42.22-7-02 - Obras de irrigação
42.92-8-02 - Obras de montagem industrial
42.99-5-01 - Construção de instalações esportivas e recreativas
42.99-5-99 - Outras obras de engenharia civil não especificadas anteriormente
43.12-6-00 - Perfurações e sondagens
43.13-4-00 - Obras de terraplenagem
43.21-5-00 - Instalação e manutenção elétrica
43.22-3-01 - Instalações hidráulicas, sanitárias e de gás
43.22-3-02 - Instalação e manutenção de sistemas centrais de ar condicionado, de ventilação e refrigeração
43.91-6-00 - Obras de fundações
43.99-1-01 - Administração de obras
43.99-1-05 - Perfuração e construção de poços de água
71.19-7-03 - Serviços de desenho técnico relacionados à arquitetura e engenharia (Dispensada *)
77.11-0-00 - Locação de automóveis sem condutor
77.32-2-01 - Aluguel de máquinas e equipamentos para construção sem operador, exceto andaimes
81.29-0-00 - Atividades de limpeza não especificadas anteriormente

CÓDIGO E DESCRIÇÃO DA NATUREZA JURÍDICA
230-5 - Empresa Individual de Responsabilidade Limitada (de Natureza Empresári

LOGRADOURO	NÚMERO	COMPLEMENTO
R AMERICO GONCALVES	**185A**	**SALA 1**

CEP	BAIRRO/DISTRITO	MUNICÍPIO	UF
65.200-000	**AEROPORTO**	**PINHEIRO**	**MA**

ENDEREÇO ELETRÔNICO	TELEFONE
RAFAEL-PHO@HOTMAIL.COM	**(98) 9814-4746**

ENTE FEDERATIVO RESPONSÁVEL (EFR)
*****

SITUAÇÃO CADASTRAL	DATA DA SITUAÇÃO CADASTRAL
ATIVA	**16/11/2016**

MOTIVO DE SITUAÇÃO CADASTRAL

SITUAÇÃO ESPECIAL	DATA DA SITUAÇÃO ESPECIAL
********	********

Aprovado pela Instrução Normativa RFB nº 1.863, de 27 de dezembro de 2018.

Emitido no dia **16/06/2022** às **12:45:09** (data e hora de Brasília).

PM DE AMARANTE
DO MARANHÃO - MA
FL(S) Nº 1.588
Rúbrica:

REPÚBLICA FEDERATIVA DO BRASIL

CADASTRO NACIONAL DA PESSOA JURÍDICA

NÚMERO DE INSCRIÇÃO	COMPROVANTE DE INSCRIÇÃO E DE SITUAÇÃO CADASTRAL	DATA DE ABERTURA
26.547.945/0001-11 **MATRIZ**		**16/11/2016**

NOME EMPRESARIAL
R ALMEIDA CONSTRUCOES EIRELI

CÓDIGO E DESCRIÇÃO DAS ATIVIDADES ECONÔMICAS SECUNDÁRIAS
81.30-3-00 - Atividades paisagísticas

CÓDIGO E DESCRIÇÃO DA NATUREZA JURÍDICA
230-5 - Empresa Individual de Responsabilidade Limitada (de Natureza Empresári

LOGRADOURO	NÚMERO	COMPLEMENTO
R AMERICO GONCALVES	**185A**	**SALA 1**

CEP	BAIRRO/DISTRITO	MUNICÍPIO	UF
65.200-000	**AEROPORTO**	**PINHEIRO**	**MA**

ENDEREÇO ELETRÔNICO	TELEFONE
RAFAEL-PHO@HOTMAIL.COM	**(98) 9814-4746**

ENTE FEDERATIVO RESPONSÁVEL (EFR)
*****

SITUAÇÃO CADASTRAL	DATA DA SITUAÇÃO CADASTRAL
ATIVA	**16/11/2016**

MOTIVO DE SITUAÇÃO CADASTRAL

SITUAÇÃO ESPECIAL	DATA DA SITUAÇÃO ESPECIAL
********	********

(*) A dispensa de alvarás e licenças é direito do empreendedor que atende aos requisitos constantes na Resolução CGSIM nº 51, de 11 de junho de 2019, ou da legislação própria encaminhada ao CGSIM pelos entes federativos, não tendo a Receita Federal qualquer responsabilidade quanto às atividades dispensadas.

Aprovado pela Instrução Normativa RFB nº 1.863, de 27 de dezembro de 2018.

Emitido no dia **16/06/2022** às **12:45:09** (data e hora de Brasília). Página: **2/2**

PM DE AMA... TE
DO MARANHÃO - PA
FL(S) Nº 1.589
Rúbrica:

Consulta Quadro de Sócios e Administradores - QSA

CNPJ:	26.547.945/0001-11
NOME EMPRESARIAL:	R ALMEIDA CONSTRUCOES EIRELI
CAPITAL SOCIAL:	R$800.000,00 (Oitocentos mil reais)

O Quadro de Sócios e Administradores(QSA) constante da base de dados do Cadastro Nacional da Pessoa Jurídica (CNPJ) é o seguinte:

Nome/Nome Empresarial:	RAFAEL PHABLO SILVA DE ALMEIDA
Qualificação:	65-Titular Pessoa Física Residente ou Domiciliado no Brasil

Para informações relativas à participação no QSA, acessar o e-CAC com certificado digital ou comparecer a uma unidade da RFB.

Emitido no dia **16/06/2022** às **12:45** (data e hora de Brasília).

PM DE AMARANTE
DO MARANHÃO - MA
FL (S) Nº 1.590

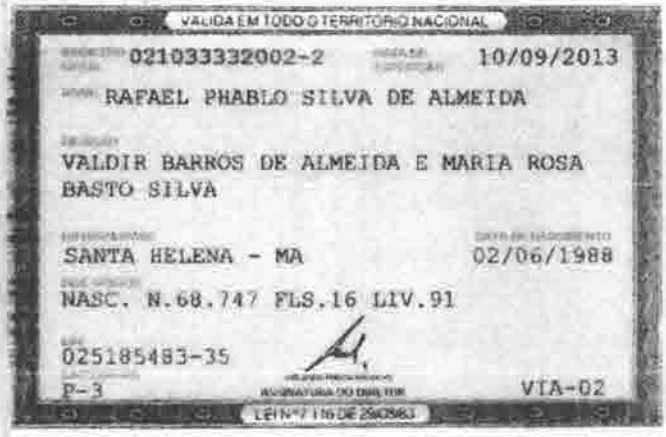

v3.0 - DAUTIN Blockchain Documentos Digitais e Serviços Ltda EPP certifica em 23/04/2022 12:03:24 que o documento de hash (SHA-256) 81261e9658cd16d18e85878f9fd2791211ead5073427533b8893b4ed47f37a40 foi validado em 23/04/2022 11:59:16 através da transação blockchain 0xe30a72a511c749ab1d4a37a3c871d64341a2f85a8939ef99f1edcb048b4b3dbe e pode ser verificado em https://www.dautin.com/FileCheck (NID: 60851)

PM DE AMARANTE
DO MARANHÃO - MA
FL (S) Nº 1.591
Rúbrica:

Rua XV de Novembro, 64 - Sala 21
Edifício Pedro Francisco Vargas
Centro, Itajaí - Santa Catarina
(47) 3514-7599 | (47) 99748-2223
www.dautin.com | dautin@dautin.com

CERTIFICADO DE PROVA DE AUTENTICIDADE ELETRÔNICA

A DAUTIN BLOCKCHAIN DOCUMENTOS DIGITAIS E SERVIÇOS LTDA, especificada neste ato apenas como **Dautin Blockchain Co.** CERTIFICA para os devidos fins de direito que, o arquivo digital especificado com o tipo documental **Autenticação** e representado pela função hash criptográfica conhecida como SHA-256, de código **81261e9658cd16d18e85878f9fd2791211ead5073427533b8893b4ed47f37a40** foi autenticado de acordo com as Legislações e normas vigentes[1] através da rede blockchain Ethereum Classic, sob o identificador único denominado NID **60851** dentro do sistema.

A autenticação eletrônica do documento intitulado **"RG ALMEIDA"**, cujo assunto é descrito como **"RG ALMEIDA"**, faz prova de que em **23/04/2022 11:53:46**, o responsável **Fernanda Saraiva (067.***.***-59)** tinha posse do arquivo com as mesmas características que foram reproduzidas na prova de autenticidade, sendo de Fernanda Saraiva a responsabilidade, única e exclusiva, pela idoneidade do documento apresentado a DAUTIN Blockchain Co.

Este CERTIFICADO foi emitido em **23/04/2022 12:00:00** através do sistema de autenticação eletrônica da empresa DAUTIN Blockchain Co. de acordo com o Art. 10, § 2º da MP 2200-2/2001, Art. 107 do Código Cívil e Art. 411, em seus §§ 2º e 3º do Código de Processo Civil, estando dessa maneira de acordo para o cumprimento do Decreto 10278/2020.

Para mais informações sobre a operação acesse o site **https://www.dautin.com** e informe o código da transação blockchain **0xe30a72a511c749ab1d4a37a3c871d64341a2f85a8939ef99f1edcb048b4b3dbe**.
Também é possível acessar a consulta através da rede blockchain em **https://blockscout.com/etc/mainnet/**

[1] Legislação Vigente: Medida Provisória nº 2200-2/2001, Código Civil e Código de Processo Civil.

DAUTIN
BLOCKCHAIN

Presidência da República Casa Civil
Subchefia para Assuntos Jurídicos
MEDIDA PROVISÓRIA 2.200-2
DE 24 DE AGOSTO DE 2001.

PM DE AMARANTE
DO MARANHÃO - MA
FL (3) Nº 1.592
Rúbrica:

Ministério da Fazenda
Secretaria da Receita Federal do Brasil

Comprovante de Situação Cadastral no CPF

Nº do CPF: **025.185.483-35**

Nome: **RAFAEL PHABLO SILVA DE ALMEIDA**

Data de Nascimento: **02/06/1988**

Situação Cadastral: **REGULAR**

Data da Inscrição: **19/01/2005**

Digito Verificador: **00**

Comprovante emitido às: **16:07:16** do dia **28/03/2022** (hora e data de Brasília).
Código de controle do comprovante: **9292.6DE2.B960.B84B**

Este documento não substitui o "Comprovante de Inscrição no CPF".

(Modelo aprovado pela IN/RFB nº 1.548, de 13/02/2015.)

PM DE AMARANTE
DO MARANHÃO - MA
FL (S) Nº 1.593
Rúbrica:

PREFEITURA MUNICIPAL DE PINHEIRO

SECRETARIA DE ADMINISTRAÇÃO FINANÇAS,
PLANEJAMENTO E DESENVOLVIMENTO URBANO
CNPJ: 06.200.745/0001-80
Pc Jose Sarney, 563 - Centro, Pinheiro - MA, 65200-000

18/03/2021 10:41:54
USUÁRIO ANDREIA

Ficha Cadastral da Empresa

CADASTRO MUNICIPAL

Insc. Municipal: 31840-0 **Situação:** ATIVA
Razão social: R ALMEIDA CONSTRUCOES EIRELI
Nome Fantasia: R ALMEIDA CONSTRUCOES
Insc. Junta Com.:
CNPJ: 26.547.945/0001-11
Insc. Estadual:
Vinculação: ENTIDADES EMPRESARIAIS
Natureza Jurídica: 230-5 EMPRESA INDIVIDUAL DE RESPONSABILIDADE LIMITADA (DE NATUREZA EMPRESARIA)
Classificação: EMPRESA DE PEQUENO
Data de Inclusão: 18/04/2019 17:59:26
Data de Início: 16/11/2016
MEI: NÃO
Isento ISSQN: NÃO
Isento Alvará: NÃO
Data de Constituição: 16/11/2016

ENDEREÇOS

Tipo	Logradouro	Número	Bairro	Cidade
COMERCIAL	RUA AMERICO GONCALVES	185A	AEROPORTO	PINHEIRO-MA

INTEGRANTES QSA

Resp. Legal	CPF/CNPJ	Nome/Razão Social	% Sociedade	Data Adesão	Data Saída
	633 077 403-00	THIAGO MOURA RABELO	0	25/03/2019	11/02/2021
	025.185.483-35	RAFAEL PHABLO SILVA DE ALMEIDA	100	16/11/2016	

24

Scanned with CamScanner

PM DE AMARANTE
DO MARANHÃO - MA
FL (S) Nº 1.594
Rubrica:

PREFEITURA MUNICIPAL DE PINHEIRO

SECRETARIA DE ADMINISTRAÇÃO, FINANÇAS,
PLANEJAMENTO E DESENVOLVIMENTO URBANO
CNPJ: 06.200.745/0001-30
Pc José Sarney, 560 - Centro, Pinheiro - MA, 65200-000

18/03/2021 10:41.54
USUÁRIO:ANDREIA

Ficha Cadastral da Empresa

ATIVIDADES CNAE

Principal	Descrição da Atividade	Base de Cálculo	Data Inclusão	Data Encerramento
	ATIVIDADES DE LIMPEZA NAO ESPECIFICADAS ANTERIORMENTE	1	11/02/2021	
	ALUGUEL DE MAQUINAS E EQUIPAMENTOS PARA CONSTRUCAO SEM OPERADOR, EXCETO ANDAIMES	1	11/02/2021	
	INSTALACAO E MANUTENCAO DE SISTEMAS CENTRAIS DE AR CONDICIONADO, DE VENTILACAO E REFRIGERACAO	1	11/02/2021	
	ATIVIDADES PAISAGISTICAS	1	16/11/2016	
	LOCACAO DE AUTOMOVEIS SEM CONDUTOR	1	16/11/2016	
	SERVICOS DE DESENHO TECNICO RELACIONADOS A ARQUITETURA E ENGENHARIA	1	16/11/2016	
	PERFURACAO E CONSTRUCAO DE POCOS DE AGUA	1	16/11/2016	
	ADMINISTRACAO DE OBRAS	1	16/11/2016	
	OBRAS DE FUNDACOES	1	16/11/2016	
	INSTALACOES HIDRAULICAS, SANITARIAS E DE GAS	1	16/11/2016	
	INSTALACAO E MANUTENCAO ELETRICA	1	16/11/2016	
	OBRAS DE TERRAPLENAGEM	1	16/11/2016	
	PERFURACOES E SONDAGENS	1	16/11/2016	
	OUTRAS OBRAS DE ENGENHARIA CIVIL NAO ESPECIFICADAS ANTERIORMENTE	1	16/11/2016	
	CONSTRUCAO DE INSTALACOES ESPORTIVAS E RECREATIVAS	1	16/11/2016	
	OBRAS DE MONTAGEM INDUSTRIAL	1	16/11/2016	
	OBRAS DE IRRIGACAO	1	16/11/2016	
	CONSTRUCAO DE REDES DE ABASTECIMENTO DE AGUA, COLETA DE ESGOTO E CONSTRUCOES CORRELATAS, EXCETO OBRAS DE IRRIGACAO	1	16/11/2016	
	CONSTRUCAO DE ESTACOES E REDES DE DISTRIBUICAO DE ENERGIA ELETRICA	1	16/11/2016	
	OBRAS DE URBANIZACAO - RUAS, PRACAS E CALCADAS	1	16/11/2016	
	COLETA DE RESIDUOS NAO-PERIGOSOS	1	16/11/2016	
X	SERVICOS DE ENGENHARIA	1	16/11/2016	

ENQUADRAMENTO

Enquadramento	Data Início	Data Encerramento
S SIMPLES NACIONAL	16/11/2016	

CONTATOS

Tipo	Descrição
EMAIL	RAFAEL-PHO@HOTMAIL.COM
FONE	988144746

Scanned with CamScanner

PM DE AMARANTE
DO MARANHÃO - MA
FL (S) Nº 1.595
Rúbrica:

MINISTÉRIO DA FAZENDA
Secretaria da Receita Federal do Brasil
Procuradoria-Geral da Fazenda Nacional

CERTIDÃO POSITIVA COM EFEITOS DE NEGATIVA DE DÉBITOS RELATIVOS AOS TRIBUTOS FEDERAIS E À DÍVIDA ATIVA DA UNIÃO

Nome: R ALMEIDA CONSTRUCOES EIRELI
CNPJ: 26.547.945/0001-11

Ressalvado o direito de a Fazenda Nacional cobrar e inscrever quaisquer dívidas de responsabilidade do sujeito passivo acima identificado que vierem a ser apuradas, é certificado que:

1. não constam pendências relativas aos débitos administrados pela Secretaria da Receita Federal do Brasil (RFB); e

2. constam nos sistemas da Procuradoria-Geral da Fazenda Nacional (PGFN) débitos inscritos em Dívida Ativa da União (DAU) com exigibilidade suspensa nos termos do art. 151 da Lei nº 5.172, de 25 de outubro de 1966 - Código Tributário Nacional (CTN), ou garantidos mediante bens ou direitos, ou com embargos da Fazenda Pública em processos de execução fiscal, ou objeto de decisão judicial que determina sua desconsideração para fins de certificação da regularidade fiscal.

Conforme disposto nos arts. 205 e 206 do CTN, este documento tem os mesmos efeitos da certidão negativa.

Esta certidão é válida para o estabelecimento matriz e suas filiais e, no caso de ente federativo, para todos os órgãos e fundos públicos da administração direta a ele vinculados. Refere-se à situação do sujeito passivo no âmbito da RFB e da PGFN e abrange inclusive as contribuições sociais previstas nas alíneas 'a' a 'd' do parágrafo único do art. 11 da Lei nº 8.212, de 24 de julho de 1991.

A aceitação desta certidão está condicionada à verificação de sua autenticidade na Internet, nos endereços <http://rfb.gov.br> ou <http://www.pgfn.gov.br>.

Certidão emitida gratuitamente com base na Portaria Conjunta RFB/PGFN nº 1.751, de 2/10/2014.
Emitida às 17:25:01 do dia 08/03/2022 <hora e data de Brasília>.
Válida até 04/09/2022.
Código de controle da certidão: **C52E.4665.9E96.37BF**
Qualquer rasura ou emenda invalidará este documento.

PM DE AMARANTE
DO MARANHÃO - MA
FL (S) Nº 1.596
Rúbrica:

PREFEITURA MUNICIPAL DE PINHEIRO

SECRETARIA DE ADMINISTRAÇÃO
CNPJ: 06.200.745/0001-80
Praça José Sarney - Av. Getulio Vargas, Pinheiro, 65200-000

15/06/2022 11:45:07
USUÁRIO CLEVANE

CERTIDÃO NEGATIVA DE DÍVIDA ATIVA MUNICIPAL-CNDA Nº 1605/2022

AUTENTICAÇÃO:SACJ1I21E1YMURXUHLZAYRQ3YLQPIFNB

CERTIFICO a pedido da pessoa interessada, que a empresa **R ALMEIDA CONSTRUCOES EIRELI**, Inscrita sob o CNPJ: **26.547.945/0001-11**, situada à **RUA AMERICO GONCALVES, 185A SALA 01 AEROPORTO**, Neste Município, encontra-se quites com os tributos municipais, bem como o livro de **DÍVIDA ATIVA** deste setor de arrecadação desta prefeitura, nada consta no desrespeito a débido em nome da referida empresa. O Requerente pretende com esta, fazer prova de Quitação de Tributos, não podendo ser usado para outros fins.

A Referida Certidão terá validade até **13/09/2022**.
Ressalvado à Prefeitura o direito de cobrar dívidas que venham a ser apuradas.

PINHEIRO-MA, 15/06/2022.

Marcos Vinicius C. Soares
Diretor do Departamento de Adm. Tributos
PORTARIA Nº [illegible]

PM DE AMARANTE
DO MARANHÃO - MA
FL (S) Nº 1.597
Rúbrica:

PREFEITURA MUNICIPAL DE PINHEIRO

SECRETARIA DE ADMINISTRAÇÃO
CNPJ: 06.200.745/0001-80
Praça José Sarney - Av. Getulio Vargas, Pinheiro, 65200-000

15/06/2022 11:45:38
USUÁRIO CLEVANE

CERTIDÃO NEGATIVA DE DÉBITOS-CND Nº 1606/2022

AUTENTICAÇÃO:OYYCI2ZC4FNA4S7I8JCXU5AX8HTXEYOT

CERTIFICO, a pedido da pessoa interessada, que o a empresa **R ALMEIDA CONSTRUCOES EIRELI**, devidamente Inscrito sob o CNPJ **26.547.945/0001-11**, situada à **RUA AMERICO GONCALVES, 185A SALA 01 AEROPORTO**, encontra-se quites com os tributos municipais. O Requerente pretende com esta, fazer prova de Quitação de Tributos, não podendo ser usado para outros fins.

A Referida Certidão terá validade até **13/09/2022**.
Ressalvado à Prefeitura o direito de cobrar dívidas que venham a ser apuradas.

PINHEIRO-MA, 15/06/2022.

Marcos Vinicius C. Soares
Diretor do Departamento de Adm. Tributos
PORTARIA Nº 0[illegible]/2022

28

PM DE ATIVIDADE
DO MARANHÃO - MA
FL.(S) Nº 1.598
Rúbrica:

15/06/2022 11:58:01
USUÁRIO:CLEVANE

PREFEITURA MUNICIPAL DE PINHEIRO

SECRETARIA DE ADMINISTRAÇÃO
CNPJ: 06.200.745/0001-80
Praça José Sarney - Av. Getúlio Vargas, Pinheiro, 65200-000

CERTIDÃO NEGATIVA DE DÉBITOS-CND Nº 1607/2022

AUTENTICAÇÃO:WUUF8LUJD48MTTP4K2EWG7UT3CXRBEQH

CERTIFICAMOS para os devidos fins de direito que o imóvel com inscrição imobiliária Nº. **01-01-082-0225-000** de propriedade de **JOSE ANTONIO RIBEIRO SOARES**, Inscrita sob o **CPF 106.567.903-34**, situado na **RUA AMÉRICO GONÇALVES, 185A QUADRA 082 SALA 1 ANTIGO AEROPORTO** nada consta no que desrespeito a débitos do referido imóvel.

Outrossim, o referido imóvel está em dias com a municipalidade até a presente data em que está sendo expedido este documento, o qual terá validade até **13/09/2022**.

PINHEIRO-MA, 15/06/2022.

Marcos Vinicius C. Soares
Diretor do Departamento de Atos, Tributos
PORTARIA Nº 006/2022

29

PM DE AMARANTE DO MARANHÃO
FL (S) Nº 1.599
Rúbrica:

Voltar | Imprimir

CAIXA
CAIXA ECONÔMICA FEDERAL

Certificado de Regularidade do FGTS - CRF

Inscrição: 26.547.945/0001-11
Razão Social: R ALMEIDA CONSTRUCOES EIRELI
Endereço: R AMERICO GONCALVES 185 A SALA 1 / AEROPORTO / PINHEIRO / MA / 65200-000

A Caixa Econômica Federal, no uso da atribuição que lhe confere o Art. 7, da Lei 8.036, de 11 de maio de 1990, certifica que, nesta data, a empresa acima identificada encontra-se em situação regular perante o Fundo de Garantia do Tempo de Servico - FGTS.

O presente Certificado não servirá de prova contra cobrança de quaisquer débitos referentes a contribuições e/ou encargos devidos, decorrentes das obrigações com o FGTS.

Validade: 06/06/2022 a 05/07/2022

Certificação Número: 2022060601584735137770

Informação obtida em 16/06/2022 12:47:27

A utilização deste Certificado para os fins previstos em Lei esta condicionada a verificação de autenticidade no site da Caixa: **www.caixa.gov.br**

PM DE AMARANTE
DO MARANHÃO MA
FL(S) Nº 1.600
Rúbrica:

PODER JUDICIÁRIO
JUSTIÇA DO TRABALHO

CERTIDÃO NEGATIVA DE DÉBITOS TRABALHISTAS

Nome: R ALMEIDA CONSTRUCOES EIRELI (MATRIZ E FILIAIS)
CNPJ: 26.547.945/0001-11
Certidão nº: 19187854/2022
Expedição: 16/06/2022, às 12:43:19
Validade: 13/12/2022 - 180 (cento e oitenta) dias, contados da data de sua expedição.

Certifica-se que **R ALMEIDA CONSTRUCOES EIRELI (MATRIZ E FILIAIS)**, inscrito(a) no CNPJ sob o nº **26.547.945/0001-11, NÃO CONSTA** como inadimplente no Banco Nacional de Devedores Trabalhistas.
Certidão emitida com base nos arts. 642-A e 883-A da Consolidação das Leis do Trabalho, acrescentados pelas Leis ns.º 12.440/2011 e 13.467/2017, e no Ato 01/2022 da CGJT, de 21 de janeiro de 2022.
Os dados constantes desta Certidão são de responsabilidade dos Tribunais do Trabalho.
No caso de pessoa jurídica, a Certidão atesta a empresa em relação a todos os seus estabelecimentos, agências ou filiais.
A aceitação desta certidão condiciona-se à verificação de sua autenticidade no portal do Tribunal Superior do Trabalho na Internet (http://www.tst.jus.br).
Certidão emitida gratuitamente.

INFORMAÇÃO IMPORTANTE

Do Banco Nacional de Devedores Trabalhistas constam os dados necessários à identificação das pessoas naturais e jurídicas inadimplentes perante a Justiça do Trabalho quanto às obrigações estabelecidas em sentença condenatória transitada em julgado ou em acordos judiciais trabalhistas, inclusive no concernente aos recolhimentos previdenciários, a honorários, a custas, a emolumentos ou a recolhimentos determinados em lei; ou decorrentes de execução de acordos firmados perante o Ministério Público do Trabalho, Comissão de Conciliação Prévia ou demais títulos que, por disposição legal, contiver força executiva.

MINISTÉRIO DO TRABALHO E PREVIDÊNCIA
SECRETARIA DE TRABALHO
Coordenação-Geral de Recursos

PM DE AMARANTE DO MARANHÃO - MA
FL (S) Nº 1.601
Rúbrica:

CERTIDÃO DE DÉBITOS TRABALHISTAS
NEGATIVA

EMPREGADOR: R ALMEIDA CONSTRUCOES EIRELI
INSCRIÇÃO: 26.547.945/0001-11
DATA E HORA DA EMISSÃO: 16/06/2022, às 13:10:43, conforme horário oficial de Brasília

CERTIFICA-SE, de acordo com as informações registradas no sistema de Controle de Processos de Multas e Recursos que, nesta data, **NÃO CONSTAM** débitos decorrentes de autuações em face do empregador acima identificado.

1. Esta certidão abrange todos os estabelecimentos do empregador.
2. A presente certidão não modifica a situação do empregador que conste do cadastro previsto na Portaria Interministerial MTE/SDH nº 2, de 12 de maio de 2011, que disciplina o Cadastro de Empregadores que tenham submetido trabalhadores a condições análogas a de escravo.
3. Conforme artigo 103, § 2º da Portaria MTP nº 667/2021, a certidão ora instituída refletirá sempre a última situação ocorrida em cadastros administrativos pelo emitente, de modo que, havendo processos enviados à Procuradoria da Fazenda Nacional - PFN, quanto a estes, poderá ser obtida certidão específica perante aquele órgão, visando a demonstrar a situação atualizada dos mesmos.
4. Expedida com base na Portaria MTP nº 667, de 8 de novembro de 2021. Emitida gratuitamente.

Dados para conferência da autenticidade desta certidão:

Endereço: **https://eprocesso.sit.trabalho.gov.br/Certidao/Validar**

Código: **B7TPL28Y2K**

A autenticidade também pode ser verificada a partir do QR Code ao lado.

37

MINISTÉRIO DO TRABALHO E PREVIDÊNCIA
SECRETARIA DE TRABALHO
Coordenação-Geral de Recursos

PM DE AMARANTE
DO MARANHÃO - PMA
FL (31) Nº 1.602
Rubrica:

CERTIDÃO DE DÉBITOS TRABALHISTAS
NEGATIVA

EMPREGADOR: RAFAEL PHABLO SILVA DE ALMEIDA
INSCRIÇÃO: 025.185.483-35
DATA E HORA DA EMISSÃO: 16/06/2022, às 13:11:43, conforme horário oficial de Brasília

CERTIFICA-SE, de acordo com as informações registradas no sistema de Controle de Processos de Multas e Recursos que, nesta data, **NÃO CONSTAM** débitos decorrentes de autuações em face do empregador acima identificado.

1. Esta certidão abrange todos os estabelecimentos do empregador.
2. A presente certidão não modifica a situação do empregador que conste do cadastro previsto na Portaria Interministerial MTE/SDH nº 2, de 12 de maio de 2011, que disciplina o Cadastro de Empregadores que tenham submetido trabalhadores a condições análogas a de escravo.
3. Conforme artigo 103, § 2º da Portaria MTP nº 667/2021, a certidão ora instituída refletirá sempre a última situação ocorrida em cadastros administrativos pelo emitente, de modo que, havendo processos enviados à Procuradoria da Fazenda Nacional - PFN, quanto a estes, poderá ser obtida certidão específica perante aquele órgão, visando a demonstrar a situação atualizada dos mesmos.
4. Expedida com base na Portaria MTP nº 667, de 8 de novembro de 2021. Emitida gratuitamente.

Dados para conferência da autenticidade desta certidão:

Endereço: **https://eprocesso.sit.trabalho.gov.br/Certidao/Validar**

Código: **SCS4BAY4TT**

A autenticidade também pode ser verificada a partir do QR Code ao lado.

39

PM DE AMARANTE
DO MARANHÃO - MA
FL(S) Nº 1.603
Rubrica:

CERTIDÃO DE REGISTRO E QUITAÇÃO
PESSOA JURIDICA
Lei Federal Nº 5194 de 24 de Dezembro de 1966

CREA-MA

Nº 868015/2022
Emissão: 08/06/2022
Validade: 30/06/2022
Chave: B9z68

Conselho Regional de Engenharia e Agronomia do Estado do Maranhão

CERTIFICAMOS que a Empresa mencionada encontra-se registrada neste Conselho, nos Termos da Lei 5.194/66, conforme os dados impressos nesta certidão. CERTIFICAMOS, ainda, que até a presente data, a referida pessoa jurídica e seu(s) responsável(is) técnico(s) estão quites com suas anuidades e demais obrigações junto ao Conselho Regional de Engenharia e Agronomia do Maranhão - CREA-MA, estando habilitada a exercer suas atividades, circunscrita à(s) atribuição(ções) de seu(s) responsável(veis) técnico(s).

Interessado(a)

Empresa: R ALMEIDA CONSTRUÇÕES EIRELI

CNPJ: 26.547.945/0001-11

Registro: 0005392365

Categoria: Matriz

Capital Social: R$ 800.000,00

Data do Capital: 12/02/2021

Faixa: 4

Objetivo Social: 7112-0/00 - SERVICOS DE ENGENHARIA 4399-1/01 - ADMINISTRACAO DE OBRAS 4213-8/00 - OBRAS DE URBANIZACAO - RUAS, PRACAS E CALCADAS 3811-4/00 - COLETA DE RESIDUOS NAOPERIGOSOS 4221-9/02 - CONSTRUCAO DE ESTACOES E REDES DE DISTRIBUICAO DE ENERGIA ELETRICA 4222-7/01 - CONSTRUCAO DE REDES DE ABASTECIMENTO DE AGUA, COLETA DE ESGOTO E CONSTRUCOES CORRELATAS, EXCETO OBRAS DE IRRIGACAO 4222-7/02 - OBRAS DE IRRIGACAO 4292- 8/02 - OBRAS DE MONTAGEM INDUSTRIAL 4299-5/01 - CONSTRUCAO DE INSTALACOES ESPORTIVAS E RECREATIVAS 4299-5/99 - OUTRAS OBRAS DE ENGENHARIA CIVIL NAO ESPECIFICADAS ANTERIORMENTE (OBRAS DE CONTENÇÃO DE ENCOSTAS; OBRAS DE ESCORAMENTO; EXECUÇÃO DE LOTEAMENTO, SERVIÇOS DE OBRAS DE AÇUDES, OBRAS DE ESTABILIDADE: ENROCAMENTO, MURO DE CONCRETO CICLÓPICO, RIP-RAP, GABIÃO, BERNA, ESCALONAMENTO; EXECUÇÃO DE OBRAS DE INFRA-ESTRUTURA) 4312-6/00 - PERFURACOES E SONDAGENS 4313-4/00 - OBRAS DE TERRAPLENAGEM 4321-5/00 - INSTALACAO E MANUTENCAO ELETRICA 4322-3/01 - INSTALACOES HIDRAULICAS, SANITARIAS E DE GAS 4391-6/00 - OBRAS DE FUNDACOES 4399-1/05 - PERFURACAO E CONSTRUCAO DE POCOS DE AGUA 7119-7/03 - SERVICOS DE DESENHO TECNICO RELACIONADOS A ARQUITETURA E ENGENHARIA 7711-0/00 - LOCACAO DE AUTOMOVEIS SEM CONDUTOR 8130-3/00 - ATIVIDADES PAISAGISTICAS 4322-3/02 - INSTALACAO E MANUTENCAO DE SISTEMAS CENTRAIS DE AR CONDICIONADO, DE VENTILACAO E REFRIGERACAO 7732- 2/01 - ALUGUEL DE MAQUINAS E EQUIPAMENTOS PARA CONSTRUCAO SEM OPERADOR, EXCETO ANDAIMES 8129-0/00 - ATIVIDADES DE LIMPEZA NAO ESPECIFICADAS ANTERIORMENTE (LIMPEZA DE RUAS, LIMPEZA DE RUAS, LIMPEZA DE CHAMINES, DE FORNOS, INCINERADORES, CALDEIRAS, DUTOS DE VENTILACAO E DE REFRIGERACAO DE AR).

Restrições Relativas ao Objetivo Social: EMPRESA HABILITADA PARA ATUAR SOMENTE NA AREA DA ENGENHARIA CIVIL E GEOLOGIA, NO ÂMBITO DAS ATRIBUIÇÕES DE SEUS RESPONSÁVEIS TÉCNICOS.

Endereço Matriz: RUA AMERICO GONÇALVES, 185 A, SALA 1, AEROPORTO, PINHEIRO, MA, 65200000

Tipo de Registro: Registro Definitivo de Empresa

Data Inicial: 30/05/2018

Data Final: Indefinido

Registro Regional: 0000539239DDMA

Descrição

CERTIDÃO DE REGISTRO E QUITAÇÃO PESSOA JURIDICA

Informações / Notas

- A capacidade técnico-profissional da empresa é comprovada pelo conjunto dos acervos técnicos dos profissionais constantes de seu quadro técnico.

- A certidão teve sua validade reduzida em virtude do Auto de Infração 24666/2019 que foi suspenso até o dia 30/06/2022.

- Esta certidão perderá a validade, caso ocorra qualquer alteração posterior dos elementos cadastrais nela contidos

Última Anuidade Paga

Ano: 2021 (6/6)

Parcelamento Ano: 2022 Quantidade de Parcelas Pagas: 3/6

Autos de Infração

Nada consta

Responsáveis Técnicos

Profissional: FERNANDA SARAIVA BARBOSA

Registro: 1119436141

CPF: 067.188.263-59

Data Início: 22/12/2021

Data Fim: Indefinido

Data Fim de Contrato: Indefinido

Títulos do Profissional:

ENGENHEIRA CIVIL

Atribuição: ART. 7° DA RESOLUÇÃO 218/1973 DO CONFEA

Tipo de Responsabilidade: RESPONSAVEL TÉCNICO

A autenticidade desta Certidão pode ser verificada em: https://crea-ma.sitac.com.br/publico/, com a chave: B9z68
Impresso em: 08/06/2022 às 10:28:21 por: adapt, ip: 179.180.42.41

PM DE AMARANTE
DO MARANHÃO - MA
FL(S) Nº 1.604
Rubrica:

CERTIDÃO DE REGISTRO E QUITAÇÃO
PESSOA JURIDICA
Lei Federal Nº 5194 de 24 de Dezembro de 1966

CREA-MA

Nº 868015/2022
Emissão: 08/06/2022
Validade: 30/06/2022
Chave: B9z68

Conselho Regional de Engenharia e Agronomia do Estado do Maranhão

Profissional: RAFAEL PHABLO SILVA DE ALMEIDA
Registro: 1115740156
CPF: 025.185.483-35
Data Início: 18/01/2019
Data Fim: Indefinido
Data Fim de Contrato: Indefinido
Títulos do Profissional:
ENGENHEIRO CIVIL
Atribuição: ART. 7° DA RESOLUÇÃO 218/1973 DO CONFEA
Tipo de Responsabilidade: RESPONSAVEL TÉCNICO

Sócios

Sócio: RAFAEL PHABLO SILVA DE ALMEIDA
CPF: 025.185.483-35
Função: ENGENHEIRO CIVIL

A autenticidade desta Certidão pode ser verificada em: https://crea-ma.silac.com.br/publico/, com a chave: B9z68
Impresso em: 08/06/2022 às 10:28:22 por: adapt, ip: 179.180.42.41

PM DE AMARANTE
DO MARANHÃO - MA
FL (S) Nº 1.605
Rúbrica:

CERTIDÃO DE REGISTRO E QUITAÇÃO
PESSOA FÍSICA
Lei Federal Nº 5194 de 24 de Dezembro de 1966

CREA-MA

Nº 867961/2022
Emissão: 07/06/2022
Validade: 30/06/2022
Chave: 69W6D

Conselho Regional de Engenharia e Agronomia do Estado do Maranhão

CERTIFICAMOS que o profissional mencionado encontra-se registrado neste Conselho, nos termos da Lei 5.194/66, de 24/12/1966, conforme os dados acima. CERTIFICAMOS, ainda, face o estabelecimento nos artigos 68 e 69 da referida Lei, que o interessado não se encontra em débito com o CREA-MA.

Interessado(a)

Profissional: RAFAEL PHABLO SILVA DE ALMEIDA
Registro: 1115740156
CPF: 025.185.483-35

Tipo de Registro: Registro Definitivo de Profissional (DIPLOMADO NO PAÍS)
Data de registro: 02/09/2016

Título(s)

GRADUAÇÃO

ENGENHEIRO CIVIL
Atribuição: ART. 7° DA RESOLUÇÃO 218/1973 DO CONFEA
Instituição de Ensino: PITAGORAS - SISTEMA DE EDUCACAO SUPERIOR SOCIEDADE LTDA
Data de Formação: 29/07/2016

Descrição

CERTIDÃO DE REGISTRO E QUITAÇÃO PESSOA FÍSICA

Informações / Notas

- A certidão teve sua validade reduzida em virtude do vencimento do BOLETO de ANUIDADE em Aberto 8303796177. Data de vencimento do boleto: 30/06/2022

- A falsificação deste documento constitui-se em crime previsto no Código Penal Brasileiro, sujeitando o(a) autor(a) à respectiva ação penal.

- CERTIFICAMOS que caso ocorra(m) alteração(ões) no(s) elemento(s) contido(s) neste documento, esta Certidão perderá a sua validade para todos os efeitos.

- Esta certidão perderá a validade, caso ocorra qualquer alteração posterior dos elementos cadastrais nela contidos.

- Válido em todo território nacional.

Última Anuidade Paga

Ano: 2021 (6/6)
Parcelamento Ano: 2022 Quantidade de Parcelas Pagas: 3/6

Autos de Infração

Nada consta

Responsabilidades Técnicas

Empresa: AÇOFORT EMPREENDIMENTOS EIRELI
Registro: 0005370604
CNPJ: 15.694.917/0001-00
Data Início: 23/05/2022
Data Fim: Indefinido
Data Fim de Contrato: Indefinido
Tipo de Responsabilidade: RESPONSAVEL TÉCNICO

Empresa: R ALMEIDA CONSTRUÇÕES EIRELI
Registro: 0005392365
CNPJ: 26.547.945/0001-11
Data Início: 18/01/2019
Data Fim: Indefinido
Data Fim de Contrato: Indefinido
Tipo de Responsabilidade: RESPONSAVEL TÉCNICO

Empresa: C A COMERCIO E CONSTRUCAO LTDA
Registro: 0005441811
CNPJ: 40.603.330/0001-96
Data Início: 07/04/2021
Data Fim: Indefinido
Data Fim de Contrato: Indefinido
Tipo de Responsabilidade: RESPONSAVEL TÉCNICO

A

36

PM DE AMARANTE
DO MARANHÃO - MA
FL (S) Nº 1.606
Rúbrica:

CERTIDÃO DE REGISTRO E QUITAÇÃO
PESSOA FÍSICA
Lei Federal Nº 5194 de 24 de Dezembro de 1966

CREA-MA

Nº 867961/2022
Emissão: 07/06/2022
Validade: 30/06/2022
Chave: 69W6D

Conselho Regional de Engenharia e Agronomia do Estado do Maranhão

Empresa: J F CANINDE EIRELI
Registro: 0005429870
CNPJ: 12.107.019/0001-10
Data Início: 02/06/2021
Data Fim: Indefinido
Data Fim de Contrato: Indefinido
Tipo de Responsabilidade: RESPONSAVEL TÉCNICO

A autenticidade desta Certidão pode ser verificada em: https://crea-ma.sitac.com.br/publico/, com a chave: 69W6D
Impresso em: 07/06/2022 às 22:05:27 por: adapt, ip: 179.180.42.41

PM DE AMARANTE
DO MARANHÃO - MA
FL (S) Nº 1607
RUBRICA:

Certidão de Acervo Técnico - CAT
Resolução Nº 1025 de 30 de Outubro de 2009
Resolução Nº 218 de 29 de Junho de 1973

CREA-MA

CAT COM REGISTRO DE ATESTADO

805451/2018

Atividade concluída

Conselho Regional de Engenharia e Agronomia do Estado do Maranhão

CERTIFICAMOS, em cumprimento ao disposto na Resolução nº 1.025, de 30 de outubro de 2009, do Confea, que consta dos assentamentos deste Conselho Regional de Engenharia e Agronomia do Estado do Maranhão - Crea-MA, o Acervo Técnico do profissional **RAFAEL PHABLO SILVA DE ALMEIDA** referente à(s) Anotação(ões) de Responsabilidade Técnica - ART abaixo descriminada(s):

Profissional: **RAFAEL PHABLO SILVA DE ALMEIDA**
Registro: **1115740156MA** RNP: **1115740156**
Título profissional: ENGENHEIRO CIVIL

Número da ART: **MA20180208763** Tipo de ART: OBRA / SERVIÇO Registrada em: 03/10/2018 Baixada em: 03/10/2018
Forma de registro: SUBSTITUIÇÃO Participação técnica: INDIVIDUAL
Empresa contratada: **R ALMEIDA CONSTRUCOES LTDA**

Contratante: **PACO DO LUMIAR EMPRENDIMENTOS LTDA ME** CPF/CNPJ: **10.408.295/0001-93**
Endereço do contratante: AVENIDA DOS HOLANDESES Nº: 01
Complemento: QD 36, LJ 17, SHOPPING DO AUTOMOVEL Bairro: CALHAU
Cidade: SÃO LUÍS UF: MA CEP: 65071380
Contrato: Celebrado em:
Valor do contrato: R$ 8.263.580,66 Tipo de contratantee: Pessoa Jurídica de Direito Privado
Ação institucional: Outros
Endereço da obra/serviço: RODOVIA BR 226 Nº: S/N
Complemento: Bairro: Pedra Branca
Cidade: PRESIDENTE DUTRA UF: MA CEP: 65760000
Data de início: 31/05/2018 Conclusão efetiva: 02/10/2018
Finalidade: SEM DEFINIÇÃO
Proprietário: PACO DO LUMIAR EMPRENDIMENTOS LTDA ME CPF/CNPJ: 10.408.295/0001-93

Atividade Técnica: **1 - ATUACAO** #A0403 - REDE DE AGUA 53 - EXECUCAO 2066.00 metro; **1 - ATUACAO** #A0404 - REDE DE ESGOTO 53 - EXECUCAO 6200.00 metro; **1 - ATUACAO** #A0506 - PAVIMENTACAO ASFALTICA 53 - EXECUCAO 106396.00 metro quadrado; **1 - ATUACAO** #A0528 - SINALIZACAO 53 - EXECUCAO 6285.55 metro quadrado; **1 - ATUACAO** #A0534 - SARJETAS 53 - EXECUCAO 2321.00 metro; **1 - ATUACAO** #A0535 - MEIO-FIOS 53 - EXECUCAO 2321.00 metro; **1 - ATUACAO** #A0604 - TERRAPLENAGEM 53 - EXECUCAO 68521.80 metro cúbico; **1 - ATUACAO** #A0605 - DRENAGEM 53 - EXECUCAO 210.00 metro;

Observações

Construção e implantação de loteamento residencial Ecoville na cidade de Presidente Dutra-MA. Com os serviços de infraestrutura,pavimentação,terraplenagem,drenagem superficial (meio fio e sarjetas),rede de distribuição de água e esgoto,microrevestimento,parque ecológico,piso em bloquete intertravado e calçamento.

Informações Complementares

CERTIFICAMOS, finalmente, que se encontra vinculado à presente Certidão de Acervo Técnico – CAT, o atestado contendo 12 folha(s), expedido pelo contratante da obra/serviço, a quem cabe a responsabilidade pela veracidade e exatidão das informações nele constantes.

Certidão de Acervo Técnico nº 805451/2018
11/10/2018, 12:33
b9ZAZ

A Certidão de Acervo Técnico (CAT) à qual o atestado está vinculado constituirá prova da capacidade técnico-profissional da pessoa jurídica somente se o responsável técnico indicado estiver ou venha a ser integrado ao seu quadro técnico por meio de declaração entregue no momento da habilitação ou da entrega das propostas.

Certificamos que se encontra vinculado à presente CAT o atestado apresentado em cumprimento à Lei nº 8.666/93, expedido pela pessoa jurídica contratante, a quem cabe a responsabilidade pela veracidade e exatidão das informações nele constantes. É de responsabilidade deste Conselho a verificação da atividade profissional em conformidade com a Lei nº 5.194/66 e Resoluções do Conselho Federal de Engenharia e Agronomia - CONFEA.

Esta certidão perderá a validade, caso ocorra qualquer alteração posterior dos elementos cadastrais nela contidos.

Fica(m) Excluído(s), no entanto, o(s) serviço(s) cujas atribuições não competem ao(s) profissional(is) em questão.

A autenticidade desta Certidão pode ser verificada em: https://crea-ma.sitac.com.br/publico/, com a chave: b9ZAZ

PM DE AMARANTE DO MARANHÃO - MA
FL (S) 1.608
Rubrica:

ATESTADO DE CAPACIDADE TÉCNICA

Atestamos para os devidos fins, que a empresa **R ALMEIDA CONSTRUÇOES LTDA**, inscrita no CNPJ/MF sob o nº 26.547.945/0001-11, executou os serviços de: Construção e Implantação de Loteamento Ecoville Presidente Dutra, no periodo de **31/05/2018 à 03/10/2018** , na cidade de Presidente Dutra/MA, Rodovia BR 226, s/n- Pedra branca- Cep 65760000, com área Total de **190.325,00 m²**, firmado entre a Paço do Lumiar Empreendimentos Ltda, inscrita no CNPJ/MF sob o nº 10.408.295/0001-93 e a empresa acima nomeada, sob a responsabilidade técnica do Eng. Civil Rafael Phablo Silva de Almeida, CREA 111574015-6.

A) VALOR CONTRATUAL: **R$ 8.263.580,66**
B) PRINCIPAIS SERVIÇOS EXECUTADOS:

1.0	**SERVIÇOS PRELIMINARES**		
1.1	PROJETOS E SERVIÇOS TÉCNICOS		
1.1.1	Levantamento Topográfico	M2	190.325,00
1.1.2	Sondagem	VB	1,00
1.1.3	Projeto de Arquitetura	VB	1,00
1.1.4	Projeto de Terraplanagem e Pavimentação	VB	1,00
1.1.5	Projeto de Rede de Abastecimento de Água e Esgoto	VB	1,00
1.1.6	Projeto de Sinalização	VB	1,00
1.2	ADMINISTRAÇÃO LOCAL		
1.2.1	Engenheiro Senior Civil	MÊS	12,00
1.2.3	Mestre de Obras	MÊS	12,00
1.2.4	Encarregado Geral	MÊS	12,00
1.2.5	Almoxarife	MÊS	12,00
1.2.6	Ferramenteiro	MÊS	12,00
1.2.7	Vigia Noturno	MÊS	12,00
1.2.8	Auxiliar de Escritório	MÊS	12,00
1.2.9	Auxiliar Técnico	MÊS	12,00
1.2.10	Equipamentos de Proteção Individual	MÊS	12,00
1.2.11	Vale Transporte	MÊS	12,00
1.2.12	Refeição	MÊS	12,00
1.3	LIMPEZA DO TERRENO		
1.3.1	Limpeza mecanizada de terreno com remocao de camada vegetal utilizando motoniveladora	M2	620,00

PAÇO DO LUMIAR EMPRENDIMENTOS LTDA ME
CNPJ 10.408.295/0001-93
Av. dos Holandeses, Quadra 36, Shopping dos Automóveis, Calhau, São Luís-MA
(98) 3226-9787

Este documento encontra-se registrado no Conselho Regional de Engenharia e Agronomia do Estado do Maranhão, vinculado à Certidão nº 805451/2018, emitida em 11/10/2018

Certidão nº 805451/2018
31/01/2021, 13:30
Chave de Impressão: b9ZAZ
O documento neste ato registrado foi emitido em 04/10/2018 e contém 6 folhas

PM DE AMACANTE
DO MARANHÃO - MA
FL (S) Nº 1.609
Rúbrica:

1.4	CANTEIRO		
1.4.1	Instalação / Ligação Provisória Elétrica Baixa Tensão para canteiro de obra - chave 100A Carga 3KWH, 20CV excl. fornecimento medidor	UND	1,00
1.4.2	Ligação provisória de água para obra e instalação sanitária provisória	UND	1,00
1.4.3	Barracao para depósito em tábuas de madeira, cobertura em fibrocimento 4mm, incluso piso argamassa traço 1:6 (cimento e areia)	M2	120,00
1.4.4	Tapume de Chapa de Madeira Compensada (6mm) - pintura a cal	M2	8.730,45
1.4.5	Placa de Obra em chapa de aço galvanizado	M2	19,20
1.4.6	Consumo de Energia Elétrica	MÊS	24,00
1.4.7	Consumo de Água e Esgoto	MÊS	24,00
1.4.8	Consumo de Telefone / Internet	MÊS	24,00
2.0	TERRAPLENAGEM		
2.1	MOVIMENTAÇÃO DE TERRA		
2.1.1	Desm. dest. limpeza áreas c/arv. diam. até 0,15 m	M2	188.283,75
2.1.2	Desmatamento de árvores entre 0,15m e 0,30m de diâmetro inclusive destocamento e limpeza do terreno, utilizando trator de esteiras	M2	63.431,25
2.1.3	Escavação, carga e transporte de material de 1ª categoria, caminhão de serviço pavimentado, com escavadeira hidráulica e caminhão basculante 6m³, DMT 800 até 1.000m	M3	76.117,50
2.1.4	Compactação de aterro a 95% proctor normal	M3	53.152,88
2.1.5	Reconformação da Plataforma	M2	109.375,25
3.0	REDE DE ABASTECIMENTO DE ÁGUA		
3.1	TUBOS E CONEXÕES		
3.1.1	Tubos de aço galvanizado c/costura 1 1/4" (saída do poço tubular)	M	629,00
3.1.2	Hidrômetro - instalação junto ao poço tubular (fornecimento e instalação)	UND	1,00
3.1.3	Caixa de manobras - proteção de registros e hidrômetro	UND	8,00
3.1.4	Poste concreto 7,00 metros	UND	4,00
3.1.5	Ligação monofásica (fornecimento e instalação)	UND	1,00
3.1.6	Cerca c/ postes de concreto, altura 1,8 m	M	915,50
3.1.7	Tela de arame galvanizado, h = 1,80 m	M2	1.680,00
3.1.8	Portão em tela arame galvaniz.,moldura em tubos 2,00x1,80m-completo	UND	1,00
3.1.9	Tubo Pvc JEI DN 50mm	M	785,00
3.1.10	Tubo PVC JEI DN 75mm	M	225,00
3.1.11	Tubo Pvc JEI DN 100mm	M	122,75
3.1.12	Tubo Pvc deFofo Dn 150mm	M	85,93
3.2	ADUTORA		
3.2.1	Escavação mecânica em vala até 1,5 m	M3	1.296,00
3.2.2	Reaterro mecânico de vala	M3	1.191,20
3.2.3	Tubo PVC soldável agua fria DN 50mm, inclusive conexões, fornec. e instalação	M	640,00
3.3	RESERVAÇÃO		
3.3.1	Limpeza do terreno - roçade densa	M2	461,62
3.3.2	Locação convencional da obra (reservatório)	M2	461,62

Este documento encontra-se registrado no Conselho Regional de Engenharia e Agronomia do Estado do Maranhão, vinculado à Certidão nº 805451/2018, em 11/10/2018 emitida

Certidão nº 805451/2018
31/01/2021, 13:30
Chave de Impressão: b9ZAZ
O documento neste ato registrado foi emitido em 04/10/2018 e contém 6 folhas

3.3.3	Escavação mecânica de vala até 1,50m	M3	454,65
3.3.4	Reaterro mecânico de vala	M3	323,42
3.3.5	Concreto armado 15MPa com formas - laje	M3	35,85
3.3.6	Fornecimento e instalação de reservatório plástico-fibra 250m³ - completo	UND	1,00
3.3.7	Caixa de manobras p/ proteção e registros	UND	2,00
3.3.8	Tela de arame galvanizado, h = 1,80 m	M2	80,00
3.3.9	Portão em tela arame galvaniz.,moldura em tubos 2,00x1,80m-completo	UND	1,00
3.3.10	Lastro em brita (e=5cm)	M3	3,25
3.4	REDE DE DISTRIBUIÇÃO		
3.4.1	Escavação mecânica em vala até 1,5 m	M3	8.706,00
3.4.2	Reaterro mecânico de vala	M3	11.438,00
3.4.3	Tubo PVC PBA 15 JE NBR 5647 DN 50/DE 60	M	4.963,00
3.4.3	Tubo PVC PBA JE DN75	M	3.125,17
3.4.3	Tubo PVC PBA DN100	M	1.520,00
3.4.5	Curva PVC PBA NBR 10351 JE PB 90° DN 50/DE 60	UND	65,00
3.4.6	Tê PVC PBA p/rede água 90° DN 50/DE 60	UND	31,00
3.4.7	Registro PVC esfera VS soldável DN 50	UND	38,00
3.4.9	Válvula redutora de pressão - 15mca - instalada	UND	1,00
3.4.10	Limpeza e desinfecção da rede	M	5.090,00
3.5	LIGAÇÕES DOMICILIARES		
3.5.1	Escavação manual de vala de 1ª até 1,50m	M3	4.320,00
3.5.2	Reaterro manual de vala	M3	3.888,00
3.5.3	Kit cavalete PVC c/ registro 3/4" - fornecimento e instalação (ligação domiciliar)	UND	1.200,00
3.5.4	Hidrômetro (fornecimento e instalação)	UND	1.200,00
3.5.5	Tubo PVC soldável agua fria DN 25mm, inclusive conexões, fornec. e instalação	M	6.100,00
3.5.6	Colar de Tomada	und	1.224,00

4.0	REDE DE ESGOTAMENTO SANITÁRIO		
4.1	ESCAVAÇÕES		
4.1.1	Escavação manual em terra ate 2,0 m	M3	906,00
4.1.2	Escavacao manual de solo de 1a. entre 1,50m e 3,0m	M3	3.212,00
4.1.3	Escavacao mecanica de valas (solo seco), profundidade maior que 1,50 m ate 4,00 m	M3	5.302,50
4.1.4	Acerto e verificacao do nivelamento de fundo de valas	M2	4.040,00
4.1.5	Carga e descarga mecanica (material em geral), sem manuseio e arrumacao do material	M3	2.848,20
4.2	ATERRO E LASTRO		
4.2.1	Aterro de valas e cavas de fundação, c/ controle do grau de compactação mínimo de 97% do procto normal	M3	4.984,35
4.2.2	Lastro de concreto simples, consumo mínimo de cimento 150 kg/m3	M3	2.492,18
4.3	ASSENTAMENTO DE TUBOS E ACESSÓRIOS		
4.3.1	Tampão de ferro fundido t-109 ou t - 48 - assentamento	UND	1,00
4.3.2	Dreno seco em brita 2	M3	1.993,74
4.3.3	Transporte local, perimetro urbano (material em geral), a granel até 1km	TXKM	486,00
4.3.4	Escoramento de valas com pranchões metálicos/blindados inclusive movimentação e posterior retirada (medição: limitada a área efetiva da peça)	M2	4.020,00
4.3.5	Estrutura de escoramento descontinuo	M2	2.616,00

PAÇO DO LUMIAR EMPRENDIMENTOS LTDA ME
CNPJ 10.408.295/0001-93
Av. dos Holandeses, Quadra 36, Shopping dos Automóveis, Calhau, São Luís-MA
(98) 3226-9787

PM DE AMARANTE DO MARANHÃO - MA
FL (S) Nº 1.610
Rubrica:

Este documento encontra-se registrado no Conselho Regional de Engenharia e Agronomia do Estado do Maranhão, vinculado à Certidão nº 805451/2018, em 11/10/2018 emitida

Certidão nº 805451/2018
31/01/2021, 13:30
Chave de Impressão: b9ZAZ
O documento neste ato registrado foi emitido em 04/10/2018 e contém 6 folhas

PM DE AMARANTE
FOLHA 1.611
RUBRICA

4.3.6	Poço de visita altura igual 1,0 m (balão diâmetro igual 0,60 m), em anéis pré-moldado de concreto	UND	2,00
4.3.7	Lastro de areia	M3	135,15
4.3.8	Tubo de queda em pvc, diâmetro 150 mm - altura igual 1,00 m	M	10,76
4.3.9	Assentamento de tubos e conexoes PVC JE DN 50	M	925,00
4.3.10	Assentamento de tubos e conexoes PVC JE DN 75	M	1.813,00
4.3.11	Assentamento de tubos e conexoes PVC JE DN 100	M	4.530,00
4.3.12	Assentamento de tubos e conexoes PVC JE DN 150	M	736,00
4.3.13	Assentamento de tubos e conexoes PVC JE DN 200	M	417,00
4.3.14	Conjunto moto-bomba submersivel p/ aplicação em esgoto, motor trifásico, 60hz, 25HP hm = 10,80 m; q =24,35 l/s	CJ	2,00

5.0	**DRENAGEM PLUVIAL**		
5.1	ESCAVAÇÕES E PREPARO		
5.1.1	Escavação mecanizada de valas em material 1a cat., inclusive carga	M3	8.507,13
5.1.2	Escavação de vala não escorada em material de 1ª categoria com profundidade até 1,5m com escavadeira hidráulica 105hp, sem esgotamento	M3	2.352,14
5.2	FORNECIMENTO E INSTALAÇÃO DE TUBOS DE CONCRETO		
5.2	Fornecimento, transporte e assentamento de tubos de concreto dn=200mm	M	4.325,63
5.2.1	Fornecimento, transporte e assentamento de tubos de concreto dn=300mm	M	2.060,50
5.2.2	Fornecimento, transporte e assentamento de tubos de concreto dn=400mm	M	747,63
5.2.3	Fornecimento, transporte e assentamento de tubos de concreto dn=1000mm	M	210,00
5.2.4	Tubulação de drenagem urbana-D=0,40m s/berço AC/BC	M	1.397,15
5.2.5	Corpo BSTC D=0,60 m AC/BC/PC	M	655,00
5.2.6	Corpo BSTC D=0,80 m AC/BC/PC	M	241,00
5.2.7	Corpo BDTC D=1,20 m AC/BC/PC	M	238,00
5.2.8	Boca BDTC D=1,20 m normal AC/BC/PC	M	179,00
5.2.9	Boca de lobo simples grelha concr. BLS 03 AC/BC	UND	126,00
5.2.10	Boca de lobo simples grelha concr. BLS 04 AC/BC	UND	43,00
5.2.11	Tampa de ferro p/ caixa coletora - TCC 02	UND	45,00
5.2.12	Lastro de brita BC	M3	35,79
5.2.13	Concreto fck ≥ 25 MPa, inclusive preparo	M3	42,95
5.2.14	Lançamento e aplicação manual de concreto	M3	70,00
5.2.15	Forma em chapa resinada e=10 mm - fornec. mat., corte, montagem e desforma	M2	5.726,70

Este documento encontra-se registrado no Conselho Regional de Engenharia e Agronomia do Estado do Maranhão, vinculado à Certidão nº 805451/2018, em 11/10/2018 emitida

Certidão nº 805451/2018
31/01/2021, 13:30
Chave de Impressão: b9ZAZ
O documento neste ato registrado foi emitido em 04/10/2018 e contém 6 folhas

Conselho Regional de Engenharia e Agronomia do Estado do Maranhão
Rua 28 de Julho,nº 214, Centro, São Luís/MA
Tel: + 55 (98) 2106-8300 Fax: + 55 (98) 2106-8300 E-mail: faleconosco@creama.org.br
CREA-MA
Impresso em: 31/01/2021, às 13:30

5.2.16	Armadura em tela soldada, aço CA 60A/ 2 mm c/ # 10 cm - fornec., corte e colocação	KG	4.518,37
5.2.17	Transporte local bota-fora em rodov. não pav. (const.)	TXKM	6.020,00
5.2.18	Concreto ciclópico AC/BC/PC	M3	527,00
5.2.19	Transporte de Cimento portland CP II-32 DMT = 15 Km	TXKM	420,00
5.2.20	Transporte de Areia comercial DMT = 15 Km	TXKM	350,00
5.2.21	Transporte de Brita Comercial DMT = 15 Km	TXKM	325,00
5.2.22	Valeta prot.cortes c/revest.concreto - VPC 04	M	9.737,40
5.2.23	Ala em concreto (0,50X2,50)	M3	22,85
5.3	REATERRO DE VALA		
5.3.1	Reaterro e compactação mecânico de vala com compactador manual tipo soquete vibratório	M3	5.408,55
5.4	MEIO-FIO E SARJETA		
5.4.1	Meio-Fio de concreto - MFC 03 AC/BC	M	231,00
5.5	CALÇADA		
5.5.1	Execução de Calçada em concreto com tela soldada Q-196 esp. 15 cm Fck= 35Mpa	M2	5.842,50

6.0	PAVIMENTAÇÃO		
6.1	PAVIMENTAÇÃO		
6.1.1	Regularização do subleito ate 20 cm de espessura	M2	86.000,00
6.1.2	Base Solo estabilizado granulometricamente com mistura	M3	29.759,77
6.1.3	Imprimação	M2	83.527,70
6.1.4	Pintura de Ligação	M2	77.939,75
6.1.5	CBUQ (concreto betuminoso usinado quente)	M2	55.396,00
6.1.6	Micro-revestimento a frio - Microflex 1,5 cm - BC	M2	51.0000,00
6.1.7	Fresagem Continua de Revestimento Betuminoso	M2	28.532,00
6.1.8	Transporte comercial basc 10 m³ rod pavim (Brita do Micro Revestimento)	TXKM	10.942,10
6.2	FORNECIMENTO DE MATERIAIS BETUMINOSOS		
6.2.1	Fornecimento de cimento asfáltico CAP 50/70	T	3.500,00
6.2.2	Fornecimento de emulsão asfáltica – RR 1C	T	1.000,00
6.2.3	Fornecimento de emulsão asfáltica – RL 1CE	T	800,00
6.2.4	Fornecimento de asfalto diluído tipo CM - 30	T	1.500,00
7.0	PARQUE ECOLÓGICO		
7.1	PRAÇA DE ALIMENTAÇÃO		
7.1.1	PAVIMENTAÇÃO		
7.1.1.1	Piso em Bloquete Intertravado instalado sobre colchão de areia esp.: 10 cm. Fornecimento e instalação	M2	638,10
7.1.1.2	Calçada para circulação de pedestres em concreto armado e=10 cm - FCK 25 Mpa	M2	48,16
7.1.1.3	Meio-fio e sarjeta conjugados	M	115,20
7.1.1.4	Execução de pavimento em piso intertravado, com bloco pisograma 25x25 cm, espessura 8 cm	M2	400,00
7.1.2	QUIOSQUES (7,5x8,0) x 2		
7.1.2.1	Contrapiso de concreto não estrutural impermeabilizado (esp. 8cm)	M2	1621,00
7.1.2.2	Alvenaria de vedação com blocos vazados de concreto	M2	1556,30
7.1.2.3	Cobertura em armação de aço CA-50	KG	13.000,00
7.1.2.4	Execução de concreto armado usinado Fck=35 MPA	M3	211,00
7.1.2.5	Janela de Aluminio basculante 60x60cm , vidro canelado	UND	14,00
7.1.2.6	Pintura com tinta látex Pva em parede interna, duas demãos	M2	1625,20

PMOE AMARANTE
DO MARANHÃO - MA
FL (S) Nº 1.612
Rubrica:

Este documento encontra-se registrado no Conselho Regional de Engenharia e Agronomia do Estado do Maranhão, vinculado à Certidão nº 805451/2018, emitida em 11/10/2018

Certidão nº 805451/2018
31/01/2021, 13:30
Chave de Impressão: b9ZAZ
O documento neste ato registrado foi emitido em 04/10/2018 e contém 6 folhas

PM DE AMARANTE DO MARANHÃO - MA
FL (S) Nº 1.613
Rubrica:

7.1.2.7	Pintura com Verniz em esquadria de madeira, três demãos	M2	231,80
7.1.2.8	Forro de gesso fixo monolítico com placa pré-modada	M2	821,00
7.1.2.9	Piso Cerâmico esmaltado assentado com argamassa pré-fabricada (45x45)	M2	821,00
7.3	PASSEIO, ESTACIONAMENTO E ALAMBRADO		
7.3.1	Alambrado em tubos de aco galvanizado, com costura, din 2440, diametro 2, altura 3m, fixados a cada 2m em blocos de concreto, com tela de arame galvanizado revestido com pvc, fio 12 bwg e malha 7,5x7,5cm	M2	1.072,00
7.3.2	Passeio (calçada) de contorno de edificação	M2	960,00
7.3.3	Meio-fio e sarjeta conjugados	M	480,00
8.0	SINALIZAÇÃO HORIZONTAL E VERTICAL		
8.1	SINALIZAÇÃO HORIZONTAL		
8.1.1	Pintura de faixa c/ termopiástico– 03 anos	M2	8.395,15
8.1.2	Forn.e colocação de tacha refiet.bidirecional	UND	126,17
8.2	SINALIZAÇÃO VERTICAL		
8.2.1	Fornecimento e aplicação de placa de sinalização semi-refletiva de Advertência (70x70cm) e de Regulamentação (D = 50cm)	UND	80,00
8.2.2	Fornec e aplicação de placa metálica d identificação d rua, no início e no fim do trecho d cada rua sob intervenção (25 x 45cm)	UND	66,00
9.0	LIMPEZA FINAL		
9.1	LIMPEZA FINAL DA OBRA		
9.1.1	LIMPEZA/PREPARO SUPERFICIE CONCRETO P/PINTURA	M2	480,00
9.1.2	Limpeza Final	M2	190.325,00

2º OFÍCIO

São Luís-MA, 03 de outubro de 2018

Paço do Lumiar Empreendimentos Ltda
Filipe Marinho Moura
Diretor

Selo de fiscalização

2º Tabelionato de Notas de São Luís - MA
Reconheço a firma de FILIPE MARINHO MOURA
SÃO LUIS, 03/09/2018 Emol+Ferc R$4,30
Em test. da Verdade
MARIA DAS GRAÇAS RIBEIRO DE ALENCAR
ESCREVENTE JURAMENTADA

PAÇO DO LUMIAR EMPRENDIMENTOS LTDA ME
CNPJ 10.408.295/0001-93
Av. dos Holandeses, Quadra 36, Shopping dos Automóveis, Calhau, São Luís-MA
(98) 3226-9787

Este documento encontra-se registrado no Conselho Regional de Engenharia e Agronomia do Estado do Maranhão, vinculado à Certidão nº 805451/2018, emitida em 11/10/2018

Certidão nº 805451/2018
31/01/2021, 13:30
Chave de Impressão: b9ZAZ
O documento neste ato registrado foi emitido em 04/10/2018 e contém 6 folhas

PM DE AMARANTE
DO MARANHÃO
FL (3) Nº 1.614
Rubrica:

LAUDO TÉCNICO

Este Laudo Técnico tem como proposito atestar para os devidos fins, que a empresa **R ALMEIDA CONSTRUÇOES LTDA,** inscrita no CNPJ/MF sob o nº 26.547.945/0001-11, executou os serviços da ART nº MA20180182414, Construção e Implantação de Loteamento Ecoville Presidente Dutra, na cidade de Presidente Dutra/MA, Rodovia BR 226, s/n- Pedra branca- Cep 65760000, com área Total de **190.325,00 m²**, firmado entre a Paço do Lumiar Empreendimentos Ltda, inscrita no CNPJ/MF sob o nº 10.408.295/0001-93 e a empresa acima nomeada, sob a responsabilidade técnica do Eng. Civil Rafael Phablo Silva de Almeida, CREA 111574015-6. Compreendendo aos serviços citados na planilha abaixo.

PRINCIPAIS SERVIÇOS EXECUTADOS:

1.0	SERVIÇOS PRELIMINARES		
1.1	PROJETOS E SERVIÇOS TÉCNICOS		
1.1.1	Levantamento Topográfico	M2	190.325,00
1.1.2	Sondagem	VB	1,00
1.1.3	Projeto de Arquitetura	VB	1,00
1.1.4	Projeto de Terraplanagem e Pavimentação	VB	1,00
1.1.5	Projeto de Rede de Abastecimento de Agua e Esgoto	VB	1,00
1.1.6	Projeto de Sinalização	VB	1,00
1.2	ADMINISTRAÇÃO LOCAL		
1.2.1	Engenheiro Senior Civil	MÊS	12,00
1.2.3	Mestre de Obras	MÊS	12,00
1.2.4	Encarregado Geral	MÊS	12,00
1.2.5	Almoxarife	MÊS	12,00
1.2.6	Ferramenteiro	MÊS	12,00
1.2.7	Vigia Noturno	MÊS	12,00
1.2.8	Auxiliar de Escritório	MÊS	12,00
1.2.9	Auxiliar Técnico	MÊS	12,00
1.2.10	Equipamentos de Proteção Individual	MÊS	12,00
1.2.11	Vale Transporte	MÊS	12,00
1.2.12	Refeição	MÊS	12,00
1.3	LIMPEZA DO TERRENO		
1.3.1	Limpeza mecanizada de terreno com remocao de camada vegetal utilizando motoniveladora	M2	620,00

Marcelo H. C. Castro

Este documento encontra-se registrado no Conselho Regional de Engenharia e Agronomia do Estado do Maranhão, vinculado à Certidão nº 805451/2018, emitida em 11/10/2018

Certidão nº 805451/2018
31/01/2021, 13:30
Chave de Impressão: b9ZAZ
O documento neste ato registrado foi emitido em 04/10/2018 e contém 6 folhas

PM DE AMARANTE DO MARANHÃO - MA
FL(S) Nº 1.615
Rubrica:

3.3.10	Lastro em brita (e=5cm)	M3	3,25
3.4	REDE DE DISTRIBUIÇÃO		
3.4.1	Escavação mecânica em vala até 1,5 m	M3	8.706,00
3.4.2	Reaterro mecânico de vala	M3	11.438,00
3.4.3	Tubo PVC PBA 15 JE NBR 5647 DN 50/DE 60	M	4.363,00
3.4.3	Tubo PVC PBA JE DN75	M	3.125,17
3.4.3	Tubo PVC PBA DN100	M	1.520,00
3.4.5	Curva PVC PBA NBR 10351 JE PB 90° DN 50/DE 60	UND	65,00
3.4.6	Tê PVC PBA p/rede água 90° DN 50/DE 60	UND	31,00
3.4.7	Registro PVC esfera VS soldável DN 50	UND	38,00
3.4.9	Válvula redutora de pressão - 15mca - instalada	UND	1,00
3.4.10	Limpeza e desinfecção da rede	M	5.090,00
3.5	LIGAÇÕES DOMICILIARES		
3.5.1	Escavação manual de vala de 1ª até 1,50m	M3	4.320,00
3.5.2	Reaterro manual de vala	M3	3.888,00
3.5.3	Kit cavalete PVC c/ registro 3/4" - fornecimento e instalação (ligação domiciliar)	UND	1.200,00
3.5.4	Hidrômetro (fornecimento e instalação)	UND	1.200,00
3.5.5	Tubo PVC soldável agua fria DN 25mm, inclusive conexões, fornec. e instalação	M	6.100,00
3.5.6	Colar de Tomada	und	1.224,00

4.0	REDE DE ESGOTAMENTO SANITÁRIO		
4.1	ESCAVAÇÕES		
4.1.1	Escavação manual em terra ate 2,0 m	M3	906,00
4.1.2	Escavacao manual de solo de 1a. entre 1,50m e 3,0m	M3	3.212,00
4.1.3	Escavacao mecanica de valas (solo seco), profundidade maior que 1,50 m ate 4,00 m	M3	5.302,50
4.1.4	Acerto e verificacao do nivelamento de fundo de valas	M2	4.040,00
4.1.5	Carga e descarga mecanica (material em geral), sem manuseio e arrumacao do material	M3	2.848,20
4.2	ATERRO E LASTRO		
4.2.1	Aterro de valas e cavas de fundação, c/ controle do grau de compactação mínimo de 97% do procto normal	M3	4.984,35
4.2.2	Lastro de concreto simples, consumo mínimo de cimento 150 kg/m3	M3	2.492,18
4.3	ASSENTAMENTO DE TUBOS E ACESSÓRIOS		
4.3.1	Tampão de ferro fundido t-109 ou t - 48 - assentamento	UND	1,00
4.3.2	Dreno seco em brita 2	M3	1.993,74
4.3.3	Transporte local, perímetro urbano (material em geral), a granel até 1km	TXKM	486,00
4.3.4	Escoramento de valas com pranchões metálicos/blindados, inclusive movimentação e posterior retirada (medição: limitada a área efetiva da peça)	M2	4.020,00
4.3.5	Estrutura de escoramento descontinuo	M2	2.616,00
4.3.6	Poço de visita altura igual 1,0 m (balão diâmetro igual 0,60 m), em anéis pré-moldado de concreto	UND	2,00
4.3.7	Lastro de areia	M3	135,15
4.3.8	Tubo de queda em pvc, diâmetro 150 mm - altura igual 1,00 m	M	10,76
4.3.9	Assentamento de tubos e conexoes PVC JE DN 50	M	925,00
4.3.10	Assentamento de tubos e conexoes PVC JE DN 75	M	1.813,00
4.3.11	Assentamento de tubos e conexoes PVC JE DN 100	M	4.530,00
4.3.12	Assentamento de tubos e conexoes PVC JE DN 150	M	736,00
4.3.13	Assentamento de tubos e conexoes PVC JE DN 200	M	417,00

Marcelo H. C. Castro

Este documento encontra-se registrado no Conselho Regional de Engenharia e Agronomia do Estado do Maranhão, vinculado à Certidão nº 805451/2018, emitida em 11/10/2018

Certidão nº 805451/2018
31/01/2021, 13:30
Chave de Impressão: b9ZAZ
O documento neste ato registrado foi emitido em 04/10/2018 e contém 6 folhas

1.4	CANTEIRO			
1.4.1		Instalação / Ligação Provisória Elétrica Baixa Tensão para canteiro de obra - chave 100A Carga 3KWH, 20CV excl. fornecimento medidor	UND	1,00
1.4.2		Ligação provisória de água para obra e instalação sanitária provisória	UND	1,00
1.4.3		Barracao para depósito em tábuas de madeira, cobertura em fibrocimento 4mm, incluso piso argamassa traço 1:6 (cimento e areia)	M2	120,00
1.4.4		Tapume de Chapa de Madeira Compensada (6mm) - pintura a cal	M2	8.730,45
1.4.5		Placa de Obra em chapa de aço galvanizado	M2	19,20
1.4.6		Consumo de Energia Elétrica	MÊS	24,00
1.4.7		Consumo de Água e Esgoto	MÊS	24,00
1.4.8		Consumo de Telefone / Internet	MÊS	24,00
2.0	TERRAPLENAGEM			
2.1	MOVIMENTAÇÃO DE TERRA			
2.1.1		Desm. dest. limpeza áreas c/arv. diam. até 0,15 m	M2	188.283,75
2.1.2		Desmatamento de árvores entre 0,15m e 0,30m de diâmetro inclusive destocamento e limpeza do terreno, utilizando trator de esteiras	M2	63.431,25
2.1.3		Escavação, carga e transporte de material de 1ª categoria, caminho de serviço pavimentado, com escavadeira hidráulica e caminhão basculante 6m³, DMT 800 até 1.000m	M3	76.117,50
2.1.4		Compactação de aterro a 95% proctor normal	M3	53.152,88
2.1.5		Reconformação da Plataforma	M2	109.375,25
3.0	REDE DE ABASTECIMENTO DE ÁGUA			
3.1	TUBOS E CONEXÕES			
3.1.1		Tubos de aço galvanizado c/costura 1 1/4" (saída do poço tubular)	M	629,00
3.1.2		Hidrômetro - instalação junto ao poço tubular (fornecimento e instalação)	UND	1,00
3.1.3		Caixa de manobras - proteção de registros e hidrômetro	UND	8,00
3.1.4		Poste concreto 7,00 metros	UND	4,00
3.1.5		Ligação monofásica (fornecimento e instalação)	UND	1,00
3.1.6		Cerca c/ postes de concreto, altura 1,8 m	M	915,50
3.1.7		Tela de arame galvanizado, h = 1,80 m	M2	1.680,00
3.1.8		Portão em tela arame galvaniz.,moldura em tubos 2,00x1,80m-completo	UND	1,00
3.1.9		Tubo Pvc JEI DN 50mm	M	785,00
3.1.10		Tubo PVC JEI DN 75mm	M	225,00
3.1.11		Tubo Pvc JEI DN 100mm	M	122,75
3.1.12		Tubo Pvc deFofo Dn 150mm	M	85,93
3.2	ADUTORA			
3.2.1		Escavação mecânica em vala até 1,5 m	M3	1.296,00
3.2.2		Reaterro mecânico de vala	M3	1.191,20
3.2.3		Tubo PVC soldável agua fria DN 50mm, inclusive conexões, fornec. e instalação	M	640,00
3.3	RESERVAÇÃO			
3.3.1		Limpeza do terreno - roçada densa	M2	461,62
3.3.2		Locação convencional da obra (reservatório)	M2	461,62
3.3.3		Escavação mecânica de vala até 1,50m	M3	454,65
3.3.4		Reaterro mecânico de vala	M3	323,42
3.3.5		Concreto armado 15MPa com formas - Laje	M3	35,85
3.3.6		Fornecimento e instalação de reservatório metálico-fibra 250m³ - completo	UND	1,00
3.3.7		Caixa de manobras p/ proteção e registros	UND	2,00
3.3.8		Tela de arame galvanizado, h = 1,80 m	M2	80,00
3.3.9		Portão em tela arame galvaniz.,moldura em tubos 2,00x1,80m-completo	UND	1,00

PM DE AMARANTE
DEMASA
FL(S) N 1.616
RUBRICA:

Este documento encontra-se registrado no Conselho Regional de Engenharia e Agronomia do Estado do Maranhão, vinculado à Certidão nº 805451/2018, em 11/10/2018 emitida

Certidão nº 805451/2018
31/01/2021, 13:30
Chave de Impressão: b9ZAZ
O documento neste ato registrado foi emitido em 04/10/2018 e contém 6 folhas

Marcelo Henrique Sousa Castro
ENGENHEIRO CIVIL
Nº 060.137
RNP 061.137.10 CREA/MA

PM DE AMARANTE
FL (S) Nº 1.617
Rubrica:

4.3.14	Conjunto moto-bomba submersivel p/ aplicação em esgoto, motor trifásico, 60hz, 25HP hm = 10,80 m; q =24,35 l/s	CJ	2,00

5.0	**DRENAGEM PLUVIAL**		
5.1	ESCAVAÇÕES E PREPARO		
5.1.1	Escavação mecanizada de valas em material 1a cat., inclusive carga	M3	8.507,13
5.1.2	Escavação de vala não escorada em material de 1ª categoria com profundidade até 1,5m com escavadeira hidráulica 105hp, sem esgotamento	M3	2.352,14
5.2	FORNECIMENTO E INSTALAÇÃO DE TUBOS DE CONCRETO		
5.2	Fornecimento, transporte e assentamento de tubos de concreto dn=200mm	M	4.325,63
5.2.1	Fornecimento, transporte e assentamento de tubos de concreto dn=300mm	M	2.060,50
5.2.2	Fornecimento, transporte e assentamento de tubos de concreto dn=400mm	M	747,63
5.2.3	Fornecimento, transporte e assentamento de tubos de concreto dn=1000mm	M	210,00
5.2.4	Tubulação de drenagem urbana-D=0,40m s/berço AC/BC	M	1.397,15
5.2.5	Corpo BSTC D=0,60 m AC/BC/PC	M	655,00
5.2.6	Corpo BSTC D=0,80 m AC/BC/PC	M	241,00
5.2.7	Corpo BDTC D=1,20 m AC/BC/PC	M	238,00
5.2.8	Boca BDTC D=1,20 m normal AC/BC/PC	M	179,00
5.2.9	Boca de lobo simples grelha concr. BLS 03 AC/BC	UND	126,00
5.2.10	Boca de lobo simples grelha concr. BLS 04 AC/BC	UND	43,00
5.2.11	Tampa de ferro p/ caixa coletora - TCC 02	UND	45,00
5.2.12	Lastro de brita BC	M3	35,79
5.2.13	Concreto fck ≥ 25 MPa, inclusive preparo	M3	42,95
5.2.14	Lançamento e aplicação manual de concreto	M3	70,00
5.2.15	Forma em chapa resinada e=10 mm - fornec. mat., corte, montagem e desforma	M2	5.726,70
5.2.16	Armadura em tela soldada, aço CA 60 4,2 mm c/ # 10 cm - fornec., corte e colocação	KG	4.518,37
5.2.17	Transporte local bota-fora em rodov. não pav. (const.)	TXKM	6.020,00
5.2.18	Concreto ciclópico AC/BC/PC	M3	527,00
5.2.19	Transporte de Cimento portland CP II-32 DMT = 15 Km	TXKM	420,00
5.2.20	Transporte de Areia comercial DMT = 15 Km	TXKM	350,00
5.2.21	Transporte de Brita Comercial DMT = 15 Km	TXKM	325,00
5.2.22	Valeta prot.cortes c/revest.concreto - VPC 04	M	9.737,40
5.2.23	Ala em concreto (0,50X2,50)	M3	22,85
5.3	REATERRO DE VALA		
5.3.1	Reaterro e compactação mecânico de vala com compactador manual tipo soquete vibratório	M3	5.408,55
5.4	MEIO-FIO E SARJETA		
5.4.1	Meio-Fio de concreto - MFC 03 AC/BC	M	231,00
5.5	CALÇADA		
5.5.1	Execução de Calçada em concreto com tela soldada Q-196 esp. 15 cm Fck= 35Mpa	M2	5.842,50

Este documento encontra-se registrado no Conselho Regional de Engenharia e Agronomia do Estado do Maranhão, vinculado à Certidão nº 805451/2018, emitida em 11/10/2018

Certidão nº 805451/2018
31/01/2021, 13:30
Chave de Impressão b9ZAZ
O documento neste ato registrado foi emitido em 04/10/2018 e contém 6 folhas

PM DE AMARANTE
FL(S): 1.618
Rubrica:

6.0	PAVIMENTAÇÃO		
6.1	PAVIMENTAÇÃO		
6.1.1	Regularização do subleito ate 20 cm de espessura	M2	86.000,00
6.1.2	Base Solo estabilizado granulometricamente com mistura	M3	29.759,77
6.1.3	Imprimação	M2	83.527,70
6.1.4	Pintura de Ligação	M2	77.939,75
6.1.5	CBUQ (concreto betuminoso usinado quente)	M2	55.396,00
6.1.6	Micro-revestimento a frio - Microflex 1,5 cm - BC	M2	51.0000,00
6.1.7	Fresagem Continua de Revestimento Betuminoso	M2	28.532,00
6.1.8	Transporte comercial basc 10 m³ rod pavim (Brita do Micro Revestimento)	TXKM	10.942,10
6.2	FORNECIMENTO DE MATERIAIS BETUMINOSOS		
6.2.1	Fornecimento de cimento asfáltico CAP 50/70	T	3.500,00
6.2.2	Fornecimento de emulsão asfáltica – RR 1C	T	1.000,00
6.2.3	Fornecimento de emulsão asfáltica – RL 1CE	T	800,00
6.2.4	Fornecimento de asfalto diluído tipo CM - 30	T	1.500,00
7.0	PARQUE ECOLÓGICO		
7.1	PRAÇA DE ALIMENTAÇÃO		
7.1.1	PAVIMENTAÇÃO		
7.1.1.1	Piso em Bloquete Intertravado instalado sobre colchão de areia esp.: 10 cm, Fornecimento e instalação	M2	638,10
7.1.1.2	Calçada para circulação de pedestres em concreto armado e=10 cm - FCK 25 Mpa	M2	48,16
7.1.1.3	Meio-fio e sarjeta conjugados	M	115,20
7.1.1.4	Execução de pavimento em piso intertravado, com bloco pisograma 25x25 cm, espessura 8 cm	M2	400,00
7.1.2	QUIOSQUES (7,5x8,0) x 2		
7.1.2.1	Contrapiso de concreto não estrutural impermeabilizado (esp. 8cm)	M2	1821,00
7.1.2.2	Alvenaria de vedação com blocos vazados de concreto	M2	1556,30
7.1.2.3	Cobertura em armação de aço CA-50	KG	13.000,00
7.1.2.4	Execução de concreto armado usinado Fck=35 MPA	M3	211,00
7.1.2.5	Janela de Aluminio basculante 60x60cm , vidro canelado	UND	14,00
7.1.2.6	Pintura com tinta látex Pva em parede interna, duas demãos	M2	1625,20
7.1.2.7	Pintura com Verniz em esquadria de madeira, três demãos	M2	231,80
7.1.2.8	Forro de gesso fixo monolítico com placa pré-modada	M2	821,00
7.1.2.9	Piso Cerâmico esmaltado assentado com argamassa pré-fabricada (45x45)	M2	821,00
7.3	PASSEIO, ESTACIONAMENTO E ALAMBRADO		
7.3.1	Alambrado em tubos de aco galvanizado, com costura, din 2440, diametro 2, altura 3m, fixados a cada 2m em blocos de concreto, com tela de arame galvanizado revestido com pvc, fio 12 bwg e malha 7,5x7,5cm	M2	1.072,00
7.3.2	Passeio (calçada) de contorno de edificação	M2	960,00
7.3.3	Meio-fio e sarjeta conjugados	M	480,00
8.0	SINALIZAÇÃO HORIZONTAL E VERTICAL		
8.1	SINALIZAÇÃO HORIZONTAL		
8.1.1	Pintura de faixa c/ termoplástico– 03 anos	M2	8.395,15
8.1.2	Forn.e colocação de tacha reflet.bidirecional	UND	126,17
8.2	SINALIZAÇÃO VERTICAL		

Este documento encontra-se registrado no Conselho Regional de Engenharia e Agronomia do Estado do Maranhão, vinculado à Certidão nº 805451/2018, emitida em 11/10/2018

Certidão nº 805451/2018
31/01/2021, 13:30
Chave de Impressão: b9ZAZ
O documento neste ato registrado foi emitido em 04/10/2018 e contém 6 folhas

PM DE AMARANTE
DO MARANHÃO - MA
FL (3) Nº 1.619
Rúbrica:

8.2.1		Fornecimento e aplicação de placa de sinalização semi-refletiva de Advertência (70x70cm) e de Regulamentação (D = 50cm)	UND	80,00
8.2.2		Fornec e aplicação de placa metálica d identificação d rua, no início e no fim do trecho d cada rua sob intervenção (25 x 45cm)	UND	66,00
9.0		LIMPEZA FINAL		
9.1		LIMPEZA FINAL DA OBRA		
9.1.1		LIMPEZA/PREPARO SUPERFICIE CONCRETO P/PINTURA	M2	480,00
9.1.2		Limpeza Final	M2	190.325,00

São Luis , 03 de outubro de 2018

Marcelo Henrique Costa Castro
Eng° Civil CREA/MA 11[illegible]
Marcelo Castro

Este documento encontra-se registrado no Conselho Regional de Engenharia e Agronomia do Estado do Maranhão, vinculado à Certidão nº 805451/2018, emitida em 11/10/2018

Certidão nº 805451/2018
31/01/2021, 13:30
Chave de Impressão: b9ZAZ
O documento neste ato registrado foi emitido em 04/10/2018 e contém 6 folhas

Certidão de Acervo Técnico - CAT
Resolução Nº 1025 de 30 de Outubro de 2009
Resolução Nº 218 de 29 de Junho de 1973

CREA-MA

CAT COM REGISTRO DE ATESTADO
811100/2019
Atividade concluída

Conselho Regional de Engenharia e Agronomia do Estado do Maranhão

CERTIFICAMOS, em cumprimento ao disposto na Resolução nº 1.025, de 30 de outubro de 2009, do Confea, que consta dos assentamentos deste Conselho Regional de Engenharia e Agronomia do Estado do Maranhão - Crea-MA, o Acervo Técnico do profissional **RAFAEL PHABLO SILVA DE ALMEIDA** referente à(s) Anotação(ões) de Responsabilidade Técnica - ART abaixo descriminada(s):

Profissional: **RAFAEL PHABLO SILVA DE ALMEIDA**
Registro: **1115740156MA** RNP: **1115740156**
Título profissional: ENGENHEIRO CIVIL

Número da ART: **MA20180221055** Tipo de ART: OBRA / SERVIÇO Registrada em: 03/12/2018 Baixada em: 11/12/2018
Forma de registro: INICIAL Participação técnica: INDIVIDUAL
Empresa contratada: **R ALMEIDA CONSTRUCOES LTDA**

Contratante: **PACO DO LUMIAR EMPRENDIMENTOS LTDA ME** CPF/CNPJ: **10.408.295/0001-93**
Endereço do contratante: AVENIDA DOS HOLANDESES Nº: 01
Complemento: QD 36, LJ 17, SHOPPING DO AUTOMOVEL Bairro: CALHAU
Cidade: SÃO LUÍS UF: MA CEP: 65071380
Contrato: Celebrado em:
Valor do contrato: R$ 6.283.721,32 Tipo de contratantee: Pessoa Juridica de Direito Privado
Ação institucional: Outros
Endereço da obra/serviço: ESTRADA MA 026 KM02 Nº: S/N
Complemento: Bairro: CENTRO
Cidade: CODÓ UF: MA CEP: 65400000
Data de início: 04/06/2018 Conclusão efetiva: 04/12/2018
Finalidade: Residencial
Proprietário: PACO DO LUMIAR EMPRENDIMENTOS LTDA ME CPF/CNPJ: 10.408.295/0001-93

Atividade Técnica: **7 - EXECUÇÃO** #A0403 - REDE DE AGUA 53 - EXECUCAO 2380.00 metro; **7 - EXECUÇÃO** #A0404 - REDE DE ESGOTO 53 - EXECUCAO 3886.00 metro; **7 - EXECUÇÃO** #A0506 - PAVIMENTACAO ASFALTICA 53 - EXECUCAO 1902.00 tonelada; **7 - EXECUÇÃO** #A0604 - TERRAPLENAGEM 53 - EXECUCAO 56521.00 metro cúbico; **7 - EXECUÇÃO** #A0605 - DRENAGEM 53 - EXECUCAO 3886.00 metro;

Observações

CONSTRUÇAO DO LOTEAMENTO RESIDENCIAL ECOVILLE NA CIDADE DE CODÓ, COM OS SERVIÇOS DE INFRAESTRUTURA, PAVIMENTAÇÃO ASFÁLTICA AAUQ, TERRAPLANAGEM, DRENAGEM SUPERFICIAL E PROFUNDA, REDE DE DISTRIBUIÇÃO DE ÁGUA,FRESAGEM, MICRO REVESTIMENTO, PARQUE ECOLÓGICO,PORTAL DE ENTRADA E QUIOSQUES

Informações Complementares

CERTIFICAMOS, finalmente, que se encontra vinculado à presente Certidão de Acervo Técnico – CAT, o atestado contendo 12 folha(s), expedido pelo contratante da obra/serviço, a quem cabe a responsabilidade pela veracidade e exatidão das informações nele constantes.

Certidão de Acervo Técnico nº 811100/2019
13/03/2019, 13:31
54244

A Certidão de Acervo Técnico (CAT) à qual o atestado está vinculado constituirá prova da capacidade técnico-profissional da pessoa jurídica somente se o responsável técnico indicado estiver ou venha a ser integrado ao seu quadro técnico por meio de declaração entregue no momento da habilitação ou da entrega das propostas.

Certificamos que se encontra vinculado à presente CAT o atestado apresentado em cumprimento à Lei nº 8.666/93, expedido pela pessoa jurídica contratante, a quem cabe a responsabilidade pela veracidade e exatidão das informações nele constantes. É de responsabilidade deste Conselho a verificação da atividade profissional em conformidade com a Lei nº 5.194/66 e Resoluções do Conselho Federal de Engenharia e Agronomia - CONFEA.

Esta certidão perderá a validade, caso ocorra qualquer alteração posterior dos elementos cadastrais nela contidos.

Fica(m) Excluído(s), no entanto, o(s) serviço(s) cujas atribuições não competem ao(s) profissional(is) em questão.

A autenticidade desta Certidão pode ser verificada em: https://crea-ma.sitac.com.br/publico/, com a chave: 54244

PM DE AMARANTE DO MARANHÃO - MA
FL (S) Nº 1.621
Rubrica:

ATESTADO DE CAPACIDADE TÉCNICA

Atestamos para os devidos fins, que a empresa **R ALMEIDA CONSTRUÇOES LTDA,** inscrita no CNPJ sob o nº 26.547.945/0001-11, executou os serviços de: Construção e Implantação do Loteamento Ecoville, no período de **04/06/2018 à 04/12/2018** , na cidade de CODÓ/MA, MA026 KM02, S/N, CENTRO, CEP 65400-000 com área Total de **160.000,00 m²** , firmado entre a Paço do Lumiar Empreendimentos Ltda, inscrita no CNPJ/MF sob o nº 10.408.295/0001-93 e a empresa acima nomeada, sob a responsabilidade técnica do Eng. Civil Rafael Phablo Silva de Almeida, CREA 111574015-6

A) VALOR CONTRATUAL: **R$ 6.283.721,32**
B) PRINCIPAIS SERVIÇOS EXECUTADOS:

1.0	SERVIÇOS PRELIMINARES		
1.1	PROJETOS E SERVIÇOS TÉCNICOS		
1.1.1	Levantamento Topográfico	M2	160.000,00
1.1.2	Sondagem	VB	1,00
1.1.3	Projeto de Arquitetura	VB	1,00
1.1.4	Projeto de Terraplanagem e Pavimentação	VB	1,00
1.1.5	Projeto de Rede de Abastecimento de Agua e Esgoto	VB	1,00
1.1.6	Diagnostico Ambiental e Socioeconômico	VB	1,00
1.2	ADMINISTRAÇÃO LOCAL		
1.2.1	Engenheiro Senior Civil	MÊS	12,00
1.2.3	Mestre de Obras	MÊS	12,00
1.2.4	Encarregado Geral	MÊS	12,00
1.2.5	Almoxarife	MÊS	12,00
1.2.6	Ferramenteiro	MÊS	12,00
1.2.7	Vigia Noturno	MÊS	12,00
1.2.8	Auxiliar de Escritório	MÊS	12,00
1.2.9	Auxiliar Técnico	MÊS	12,00
1.2.10	Equipamentos de Proteção Individual	MÊS	12,00
1.2.11	Vale Transporte	MÊS	12,00
1.2.12	Refeição	MÊS	12,00
1.3	LIMPEZA DO TERRENO		
1.3.1	Limpeza mecanizada de terreno com remocao de camada vegetal utilizando motoniveladora	M2	510,00

PAÇO DO LUMIAR EMPRENDIMENTOS LTDA ME
CNPJ 10.408.295/0001-93
Av. dos Holandeses, Quadra 36, Shopping dos Automóveis, Calhau, São Luis-MA
(98) 3226-9787

Este documento encontra-se registrado no Conselho Regional de Engenharia e Agronomia do Estado do Maranhão, vinculado à Certidão nº 811100/2019, emitida em 13/03/2019

Certidão nº 811100/2019
31/01/2021, 13:29
Chave de Impressão: 54244
O documento neste ato registrado foi emitido em 13/03/2019 e contém 6 folhas

1.4	CANTEIRO		
1.4.1	Instalação / Ligação Provisória Elétrica Baixa Tensão para canteiro de obra - chave 100A Carga 3KWH, 20CV excl. fornecimento medidor	UND	1,00
1.4.2	Ligação provisória de água para obra e instalação sanitária provisória	UND	1,00
1.4.3	Barracao para depósito em tábuas de madeira, cobertura em fibrocimento 4mm, incluso piso argamassa traço 1:6 (cimento e areia)	M2	220,00
1.4.4	Tapume de Chapa de Madeira Compensada (6mm) - pintura a cal	M2	2.310,45
1.4.5	Placa de Obra em chapa de aço galvanizado	M2	15,00
1.4.6	Consumo de Energia Elétrica	MÊS	12,00
1.4.7	Consumo de Água e Esgoto	MÊS	12,00
1.4.8	Consumo de Telefone / Internet	MÊS	12,00
2.0	TERRAPLENAGEM		
2.1	MOVIMENTAÇÃO DE TERRA		
2.1.1	Desm. dest. limpeza áreas c/arv. diam. até 0,15 m	M2	150.293,75
2.1.2	Desmatamento de árvores entre 0,15m e 0,30m de diâmetro inclusive destocamento e limpeza do terreno, utilizando trator de esteiras	M2	38.461,15
2.1.3	Escavação, carga e transporte de material de 1ª categoria, caminho de serviço pavimentado, com escavadeira hidráulica e caminhão basculante 6m³, DMT 800 até 1.000m	M3	56.521,00
2.1.4	Compactação de aterro a 95% proctor normal	M3	56.521,00
2.1.5	Reconformação da Plataforma	M2	160.000,00
3.0	REDE DE ABASTECIMENTO DE AGUA		
3.1	TUBOS E CONEXÕES		
3.1.1	Tubos de aço galvanizado c/costura 1 1/4" (saída do poço tubular)	M	580,50
3.1.2	Hidrômetro - instalação junto ao poço tubular (fornecimento e instalação)	UND	1,00
3.1.3	Caixa de manobras - proteção de registros e hidrômetro	UND	5,00
3.1.4	Poste concreto 7,00 metros	UND	3,00
3.1.5	Ligação monofásica (fornecimento e instalação)	UND	1,00
3.1.6	Cerca c/ postes de concreto, altura 1,8 m	M	625,10
3.1.7	Tela de arame galvanizado, h = 1,80 m	M2	1.230,00
3.1.8	Portão em tela arame galvaniz.,moldura em tubos 2,00x1,80m-completo	UND	1,00
3.1.9	Tubo Pvc JEI DN 50mm	M	563,00
3.1.10	Tubo PVC JEI DN 75mm	M	205,90
3.1.11	Tubo Pvc JEI DN 100mm	M	112,35
3.1.12	Tubo Pvc deFofo Dn 150mm	M	65,73
3.2	ADUTORA		
3.2.1	Escavação mecânica em vala até 1,5 m	M3	1.036,00
3.2.2	Reaterro mecânico de vala	M3	1.021,10
3.2.3	Tubo PVC soldável agua fria DN 50mm, inclusive conexões, fornec. e instalação	M	590,00
3.3	RESERVAÇÃO		
3.3.1	Limpeza do terreno - roçada densa	M2	371,42
3.3.2	Locação convencional da obra (reservatório)	M2	371,42

PAÇO DO LUMIAR EMPRENDIMENTOS LTDA ME
CNPJ 10.408.295/0001-93
Av. dos Holandeses, Quadra 36, Shopping dos Automóveis, Calhau, São Luís-MA
(98) 3226-9787

Este documento encontra-se registrado no Conselho Regional de Engenharia e Agronomia do Estado do Maranhão, vinculado à Certidão nº 811100/2019, emitida em 13/03/2019

Certidão nº 811100/2019
31/01/2021, 13:29
Chave de Impressão: 54244
O documento neste ato registrado foi emitido em 13/03/2019 e contém 6 folhas

3.3.3	Escavação mecânica de vala até 1,50m	M3	315,05
3.3.4	Reaterro mecânico de vala	M3	393,42
3.3.5	Concreto armado 15MPa com forma - Laje	M3	30,85
3.3.6	Fornecimento e instalação de reservatório metálico 250m³ - completo	UND	1,00
3.3.7	Caixa de manobras p/ proteção e registros	UND	2,00
3.3.8	Tela de arame galvanizado, h = 1,80 m	M2	80,00
3.3.9	Portão em tela arame galvaniz.,moldura em tubos 2,00x1,80m-completo	UND	1,00
3.3.10	Lastro em brita (e=5cm)	M3	3,25
3.4	REDE DE DISTRIBUIÇÃO		
3.4.1	Escavação mecânica em vala até 1,5 m	M3	7.208,00
3.4.2	Reaterro mecânico de vala	M3	10.421,00
3.4.3	Tubo PVC PBA 15 JE NBR 5647 DN 50/DE 60	M	2.380,00
3.4.3	Tubo PVC PBA JE DN75	M	1.125,17
3.4.3	Tubo PVC PBA DN100	M	520,00
3.4.5	Curva PVC PBA NBR 10351 JE PB 90° DN 50/DE 60	UND	65,00
3.4.6	Tê PVC PBA p/rede água 90° DN 50/DE 60	UND	31,00
3.4.7	Registro PVC esfera VS soldável DN 50	UND	38,00
3.4.9	Válvula redutora de pressão - 15mca - instalada	UND	1,00
3.4.10	Limpeza e desinfecção da rede	M	3.100,00
3.5	LIGAÇÕES DOMICILIARES		
3.5.1	Escavação manual de vala de 1ª até 1,50m	M3	2.140,00
3.5.2	Reaterro manual de vala	M3	1.534,00
3.5.3	Kit cavalete PVC c/ registro 3/4" - fornecimento e instalação (ligação domiciliar)	UND	890,00
3.5.4	Hidrômetro (fornecimento e instalação)	UND	80,00
3.5.5	Tubo PVC soldável agua fria DN 25mm, inclusive conexões, fornec. e instalação	M	4.100,00
3.5.6	Colar de Tomada	und	1.321,00

4.0	REDE DE ESGOTAMENTO SANITÁRIO		
4.1	ESCAVAÇÕES		
4.1.1	Escavação manual em terra ate 2,0 m	M3	606,00
4.1.2	Escavacao manual de solo de 1a. entre 1,50m e 3,0m	M3	2.112,00
4.1.3	Escavacao mecanica de valas (solo seco), profundidade maior que 1,50 m ate 4,00 m	M3	2.192,50
4.1.4	Acerto e verificacao do nivelamento de fundo de valas	M2	1.984,00
4.1.5	Carga e descarga mecanica (material em geral), sem manuseio e arrumacao do material	M3	1.988,20
4.2	ATERRO E LASTRO		
4.2.1	Aterro de valas e cavas de fundação, c/ controle do grau de compactação mínimo de 97% do procto normal	M3	3.574,35
4.2.2	Lastro de concreto simples, consumo mínimo de cimento 150 kg/m3	M3	2.322,18
4.3	ASSENTAMENTO DE TUBOS E ACESSÓRIOS		
4.3.1	Tampão de ferro fundido t-109 ou t - 48 - assentamento	UND	1,00
4.3.2	Dreno seco em brita 2	M3	1.886,74
4.3.3	Transporte local, perímetro urbano (material em geral), a granel até 1km	TXKM	756,00
4.3.4	Escoramento de valas com pranchões metálicos/blindados, inclusive movimentação e posterior retirada (medição limitada a área efetiva da peça)	M2	2.070,00
4.3.5	Estrutura de escoramento descontínuo	M2	1.715,00

PAÇO DO LUMIAR EMPRENDIMENTOS LTDA ME
CNPJ 10.408.295/0001-93
Av. dos Holandeses, Quadra 36, Shopping dos Automóveis, Calhau, São Luís-MA
(98) 3226-9787

Este documento encontra-se registrado no Conselho Regional de Engenharia e Agronomia do Estado do Maranhão, vinculado à Certidão nº 811100/2019, emitida em 13/03/2019

Certidão nº 811100/2019
31/01/2021 13:29
Chave de Impressão: 54244
O documento neste ato registrado foi emitido em 13/03/2019 e contém 6 folhas

4.3.6	Poço de visita altura igual 1,0 m (balão diâmetro igual 0,60 m), em anéis pré-moldado de concreto	UND	2,00
4.3.7	Lastro de areia	M3	95,15
4.3.8	Tubo de queda em pvc, diâmetro 150 mm - altura igual 1,00 m	M	9,78
4.3.9	Assentamento de tubos e conexoes PVC JE DN 50	M	678,00
4.3.10	Assentamento de tubos e conexoes PVC JE DN 75	M	992,00
4.3.11	Assentamento de tubos e conexoes PVC JE DN 100	M	2.183,00
4.3.12	Assentamento de tubos e conexoes PVC JE DN 150	M	613,00
4.3.13	Assentamento de tubos e conexoes PVC JE DN 200	M	391,00
4.3.14	Conjunto moto-bomba submersível p/ aplicação em esgoto, motor trifásico, 60hz, 25HP hm = 10,80 m; q =24,35 l/s	CJ	2,00

5.0	**DRENAGEM PLUVIAL**		
5.1	ESCAVAÇÕES E PREPARO		
5.1.1	Escavação mecanizada de valas em material 1a cat., inclusive carga	M3	6.432,00
5.1.2	Escavação de vala não escorada em material de 1ª categoria com profundidade até 1,5m com escavadeira hidráulica 105hp, sem esgotamento	M3	1.754,20
5.2	FORNECIMENTO E INSTALAÇÃO DE TUBOS DE CONCRETO		
5.2.1	Fornecimento, transporte e assentamento de tubos de concreto dn=200mm	M	2.001,45
5.2.2	Fornecimento, transporte e assentamento de tubos de concreto dn=300mm	M	1.080,80
5.2.3	Fornecimento, transporte e assentamento de tubos de concreto dn=400mm	M	667,63
5.2.4	Tubulação de drenagem urbana-D=0,40m s/berço AC/BC	M	897,15
5.2.5	Corpo BSTC D=0,60 m AC/BC/PC	M	785,00
5.2.6	Corpo BSTC D=0,80 m AC/BC/PC	M	382,00
5.2.7	Corpo BDTC D=1,20 m AC/BC/PC	M	488,00
5.2.8	Boca BDTC D=1,20 m normal AC/BC/PC	M	381,00
5.2.9	Boca de lobo simples grelha concr. BLS 03 AC/BC	UND	211,00
5.2.10	Boca de lobo simples grelha concr. BLS 04 AC/BC	UND	64,00
5.2.11	Tampa de ferro p/ caixa coletora - TCC 02	UND	55,00
5.2.12	Lastro de brita BC	M3	60,79
5.2.13	Concreto fck ≥ 25 MPa, inclusive preparo	M3	55,95
5.2.14	Lançamento e aplicação manual de concreto	M3	60,00
5.2.15	Forma em chapa resinada e=10 mm - fornec. mat., corte, montagem e desforma	M2	3.985,70
5.2.16	Armadura em tela soldada, aço CA 60 4,2 mm c/ # 10 cm - fornec., corte e colocação	KG	3.328,17

PAÇO DO LUMIAR EMPRENDIMENTOS LTDA ME
CNPJ 10.408.295/0001-93
Av. dos Holandeses, Quadra 36, Shopping dos Automóveis, Calhau, São Luís-MA
(98) 3226-9787

Este documento encontra-se registrado no Conselho Regional de Engenharia e Agronomia do Estado do Maranhão, vinculado à Certidão nº 811100/2019, emitida em 13/03/2019

Certidão nº 811100/2019
31/01/2021, 13:29
Chave de Impressão: 54244
O documento neste ato registrado foi emitido em 13/03/2019 e contém 6 folhas

5.2.17	Transporte local bota-fora em rodov. não pav. (const.)	TXKM	4.060,00
5.2.18	Concreto ciclópico AC/BC/PC	M3	485,00
5.2.19	Transporte de Cimento portland CP II-32 DMT = 15 Km	TXKM	883,00
5.2.20	Transporte de Areia comercial DMT = 15 Km	TXKM	290,00
5.2.21	Transporte de Brita Comercial DMT = 15 Km	TXKM	270,00
5.2.22	Ponte de pequeno porte em estrutura pré-moldada	UND	1,00
5.2.23	Ala em concreto (0,50X2,50)	M3	22,85
5.3	REATERRO DE VALA		
5.3.1	Reaterro e compactação mecânico de vala com compactador manual tipo soquete vibratório	M3	3.291,60
5.4	MEIO-FIO		
5.4.1	Meio-Fio de concreto - MFC 03 AC/BC	M	3.886,00
5.5	CALÇADA		
5.5.1	Execução de Calçada em concreto com tela soldada Q-196 esp. 15 cm Fck= 35Mpa	M2	2.952,35

6.0	PAVIMENTAÇÃO		
6.1	PAVIMENTAÇÃO		
6.1.1	Regularização do subleito ate 20 cm de espessura	M2	90.219,25
6.1.2	Base Solo estabilizado granulometricamente com mistura	M3	22.668,80
6.1.3	Imprimação	M2	88.431,20
6.1.4	Pintura de Ligação	M2	72.881,75
6.1.5	Micro-revestimento a frio - Microflex 1,5 cm - BC	M2	52.721,75
6.1.6	Fresagem Continua de Revestimento Betuminoso	M3	1.628,00
6.1.7	AAUQ (Areia Asfalto Usinado a Quente)	T	1.902,00
6.2	FORNECIMENTO DE MATERIAIS BETUMINOSOS		
6.2.1	Fornecimento de cimento asfáltico CAP 50/70	T	2.800,00
6.2.2	Fornecimento de emulsão asfáltica – RR 1C	T	1.000,00
6.2.3	Fornecimento de emulsão asfáltica – RL 1CE	T	800,00
6.2.4	Fornecimento de asfalto diluido tipo CM - 30	T	1.4 00,00
7.0	PARQUE ECOLÓGICO		
7.1	PRAÇA DE ALIMENTAÇÃO		
7.1.1	PAVIMENTAÇÃO		
7.1.1.1	Piso em Bloquete Intertravado instalado sobre colchão de areia esp.: 10 cm, Fornecimento e instalação	M2	1978,10
7.1.1.2	Calçada para circulação de pedestres em concreto armado e=10 cm - FCK 25 Mpa	M2	208,16
7.1.1.3	Meio-fio e sarjeta conjugados	M	115,20
7.1.1.4	Execução de pavimento em piso intertravado, com bloco pisograma 25x25 cm, espessura 8 cm	M2	2300,00
7.1.2	QUIOSQUES (7,5x8,0) x 2		
7.1.2.1	Fabricação, Montagem e Desmontagem de Forma Para Estruturas, em madeira	M2	221,00
7.1.2.2	Alvenaria de vedação com blocos cerâmicos Furados Assentados com Argamassa de Cimento e Areia.	M2	1556,30
7.1.2.3	Estrutura de Madeira para telha cerâmica	M2	945,20
7.1.2.4	Cobertura com telha cerâmica tipo Francesa, Inc.= 35%	M2	945,20
7.1.2.5	Fornecimento e Instalação de cobertura metálica espacial	M2	75,00
7.1.2.6	Janela de Aluminio basculante 60x60cm , vidro canelado	UND	8,00
7.1.2.7	Pintura com tinta látex Pva em parede interna, duas demãos	M2	925,20
7.1.2.8	Baldrame em Alvenaria de Pedra Argamassada	M3	41,80

PAÇO DO LUMIAR EMPRENDIMENTOS LTDA ME
CNPJ 10.408.295/0001-93
Av. dos Holandeses, Quadra 36, Shopping dos Automóveis, Calhau, São Luís-MA

Este documento encontra-se registrado no Conselho Regional de Engenharia e Agronomia do Estado do Maranhão, vinculado à Certidão nº 811100/2019, emitida em 13/03/2019

Certidão nº 811100/2019
31/01/2021, 13:29
Chave de Impressão: 54244
O documento neste ato registrado foi emitido em 13/03/2019 e contém 6 folhas

7.1.2.9	Laje Pré-moldada de Forro Convencional, Com Elementos de Enchimento, Escoramento e Ferragem Negativa.	M2	221,00
7.1.2.10	Piso Industrial de Alta resistência, Incluso juntas de Dilatação plásticas e polimento Mecanizado – Piso em Korodur	M2	421,00
7.1.2.11	Reboco (Areia e Cimento)	M2	880,00
7.3	PASSEIO, ESTACIONAMENTO E ALAMBRADO		
7.3.1	Alambrado em tubos de aco galvanizado, com costura, din 2440, diametro 2, altura 3m, fixados a cada 2m em blocos de concreto, com tela de arame galvanizado revestido com pvc, fio 12 bwg e malha 7,5x7,5cm	M2	1.112,00
7.3.2	Passeio (calçada) de contorno de edificação	M2	720,00
7.3.3	Meio-fio e sarjeta conjugados	M	370,00
8.0	SINALIZAÇÃO HORIZONTAL E VERTICAL		
8.1	SINALIZAÇÃO HORIZONTAL		
8.1.1	Pintura de faixa c/ termoplástico– 03 anos	M2	7.219,15
8.1.2	Forn.e colocação de tacha reflet.bidirecional	UND	126,17
8.2	SINALIZAÇÃO VERTICAL		
8.2.1	Fornecimento e aplicação de placa de sinalização semi-refletiva de Advertência (70x70cm) e de Regulamentação (D = 50cm)	UND	80,00
8.2.2	Fornec e aplicação de placa metálica d identificação d rua, no inicio e no fim do trecho d cada rua sob intervenção (25 x 45cm)	UND	50,00
9.0	LIMPEZA FINAL		
9.1	LIMPEZA FINAL DA OBRA		
9.1.1	LIMPEZA/PREPARO SUPERFICIE CONCRETO P/PINTURA	M2	480,00
9.1.2	Limpeza Final	M2	160.000,00

São Luís-MA, 29 de Janeiro de 2019

Paço do Lumiar Empreendimentos Ltda
Filipe Marinho Moura
Diretor

2º Tabelionato de Notas de São Luís - MA
Reconheço a firma de
[illegible]2Cqy0]-FILIPE MARINHO MOURA
SÃO LUIS, 29/01/2019 Emol+Ferc R$4.40
Em test da Verdade
EVANGELISTA DE JESUS RIBEIRO
ESCREVENTE AUTORIZADA

Selo de Fiscalização
Poder Judiciário
Tribunal de Justiça do Maranhão
Reconhecimento de Firma
00003189457
CARTÓRIO DO 2º OFÍCIO DE NOTAS SÃO LUÍS

PAÇO DO LUMIAR EMPRENDIMENTOS LTDA ME
CNPJ 10.408.295/0001-93
Av. dos Holandeses, Quadra 36, Shopping dos Automóveis, Calhau, São Luís-MA
(98) 3226-9787

Este documento encontra-se registrado no Conselho Regional de Engenharia e Agronomia do Estado do Maranhão, vinculado à Certidão nº 811100/2019, emitida em 13/03/2019

Certidão nº 811100/2019
31/01/2021, 13:29
Chave de Impressão: 54244
O documento neste ato registrado foi emitido em 13/03/2019 e contém 6 folhas

PM DE AMARANTE DO MARANHÃO - MA
FL (9) Nº 1.627
Rúbrica:

LAUDO TÉCNICO

Laudo técnico referente aos serviços citados na ART n ° MA20180221055 atestando que os serviços citados na mesma e na planilha em anexo foram executados cumprindo as normas técnicas da ABNT, e que a empresa **R ALMEIDA CONSTRUÇOES LTDA,** inscrita no CNPJ sob o nº 26.547.945/0001-11, executou os serviços de: Construção e Implantação do Loteamento Ecoville, no período de **04/06/2018 à 04/12/2018** , na cidade de CODÓ/MA, MA026 KM02, S/N, CENTRO, CEP 65400-000 com área Total de **160.000,00 m²** , firmado entre a Paço do Lumiar Empreendimentos Ltda, inscrita no CNPJ/MF sob o nº 10.408.295/0001-93 e a empresa acima nomeada, sob a responsabilidade técnica do Eng. Civil Rafael Phablo Silva de Almeida, CREA 111574015-6.

A) PRINCIPAIS SERVIÇOS EXECUTADOS:

1.0	SERVIÇOS PRELIMINARES		
1.1	PROJETOS E SERVIÇOS TÉCNICOS		
1.1.1	Levantamento Topográfico	M2	160.000,00
1.1.2	Sondagem	VB	1,00
1.1.3	Projeto de Arquitetura	VB	1,00
1.1.4	Projeto de Terraplanagem e Pavimentação	VB	1,00
1.1.5	Projeto de Rede de Abastecimento de Água e Esgoto	VB	1,00
1.1.6	Diagnostico Ambiental e Socioeconômico	VB	1,00
1.2	ADMINISTRAÇÃO LOCAL		
1.2.1	Engenheiro Senior Civil	MÊS	12,00
1.2.3	Mestre de Obras	MÊS	12,00
1.2.4	Encarregado Geral	MÊS	12,00
1.2.5	Almoxarife	MÊS	12,00
1.2.6	Ferramenteiro	MÊS	12,00
1.2.7	Vigia Noturno	MÊS	12,00
1.2.8	Auxiliar de Escritório	MÊS	12,00
1.2.9	Auxiliar Técnico	MÊS	12,00
1.2.10	Equipamentos de Proteção Individual	MÊS	12,00
1.2.11	Vale Transporte	MÊS	12,00
1.2.12	Refeição	MÊS	12,00
1.3	LIMPEZA DO TERRENO		
1.3.1	Limpeza mecanizada de terreno com remocao de camada vegetal utilizando motoniveladora	M2	510,00

Marcelo Henrique Couto Castro
Engo Civil CREA-MA
CIVIL - 060000-0
RNP

Este documento encontra-se registrado no Conselho Regional de Engenharia e Agronomia do Estado do Maranhão, vinculado à Certidão nº 811100/2019, emitida em 13/03/2019

Certidão nº 811100/2019
31/01/2021, 13:29
Chave de Impressão: 54244
O documento neste ato registrado foi emitido em 13/03/2019 e contém 6 folhas

PM DE AMARANTE
DO MARANHÃO - MA
FL (S) Nº 1.628
Rúbrica:

1.4	CANTEIRO		
1.4.1	Instalação / Ligação Provisória Elétrica Baixa Tensão para canteiro de obra - chave 100A Carga 3KWH, 20CV excl. fornecimento medidor	UND	1,00
1.4.2	Ligação provisória de água para obra e instalação sanitária provisória	UND	1,00
1.4.3	Barracao para depósito em tábuas de madeira, cobertura em fibrocimento 4mm, incluso piso argamassa traço 1:6 (cimento e areia)	M2	220,00
1.4.4	Tapume de Chapa de Madeira Compensada (6mm) - pintura a cal	M2	2.310,45
1.4.5	Placa de Obra em chapa de aço galvanizado	M2	15,00
1.4.6	Consumo de Energia Elétrica	MÊS	12,00
1.4.7	Consumo de Água e Esgoto	MÊS	12,00
1.4.8	Consumo de Telefone / Internet	MÊS	12,00
2.0	TERRAPLENAGEM		
2.1	MOVIMENTAÇÃO DE TERRA		
2.1.1	Desm. dest. limpeza áreas c/arv. diam. até 0,15 m	M2	150.293,75
2.1.2	Desmatamento de árvores entre 0,15m e 0,30m de diâmetro inclusive destocamento e limpeza do terreno, utilizando trator de esteiras	M2	38.461,15
2.1.3	Escavação, carga e transporte de material de 1ª categoria, caminho de serviço pavimentado, com escavadeira hidráulica e caminhão basculante 6m³, DMT 800 até 1.000m	M3	56.521,00
2.1.4	Compactação de aterro a 95% proctor normal	M3	56.521,00
2.1.5	Reconformação da Plataforma	M2	160.000,00
3.0	REDE DE ABASTECIMENTO DE ÁGUA		
3.1	TUBOS E CONEXÕES		
3.1.1	Tubos de aço galvanizado c/costura 1 1/4" (saída do poço tubular)	M	580,50
3.1.2	Hidrômetro - instalação junto ao poço tubular (fornecimento e instalação)	UND	1,00
3.1.3	Caixa de manobras - proteção de registros e hidrômetro	UND	5,00
3.1.4	Poste concreto 7,00 metros	UND	3,00
3.1.5	Ligação monofásica (fornecimento e instalação)	UND	1,00
3.1.6	Cerca c/ postes de concreto, altura 1,8 m	M	625,10
3.1.7	Tela de arame galvanizado, h = 1,80 m	M2	1.230,00
3.1.8	Portão em tela arame galvaniz.,moldura em tubos 2,00x1,80m-completo	UND	1,00
3.1.9	Tubo Pvc JEI DN 50mm	M	563,00
3.1.10	Tubo PVC JEI DN 75mm	M	205,90
3.1.11	Tubo Pvc JEI DN 100mm	M	112,35
3.1.12	Tubo Pvc deFofo Dn 150mm	M	65,73
3.2	ADUTORA		
3.2.1	Escavação mecânica em vala até 1,5 m	M3	1.036,00
3.2.2	Reaterro mecânico de vala	M3	1.021,10
3.2.3	Tubo PVC soldável agua fria DN 50mm, inclusive conexões, fornec. e instalação	M	590,00
3.3	RESERVAÇÃO		
3.3.1	Limpeza do terreno - roçada densa	M2	371,42
3.3.2	Locação convencional da obra (reservatório)	M2	371,42
3.3.3	Escavação mecânica de vala até 1,50m	M3	315,05
3.3.4	Reaterro mecânico de vala	M3	393,42
3.3.5	Concreto armado 15MPa com formas - Laje	M3	30,85
3.3.6	Fornecimento e instalação de reservatório metálico 250m³ - completo	UND	1,00
3.3.7	Caixa de manobras p/ proteção e registros	UND	2,00
3.3.8	Tela de arame galvanizado, h = 1,80 m	M2	80,00
3.3.9	Portão em tela arame galvaniz.,moldura em tubos 2,00x1,80m-completo	UND	1,00

Marcelo Henrique Couto Castro
Engº Civil CREA-MA 1.158
Rua 28 de Julho, nº 214, Centro
Tel: +55 (98) 2106-8300 Fax: +55 (98) 2106-8300 E-mail: fateconosco@creama.org.br

Este documento encontra-se registrado no Conselho Regional de Engenharia e Agronomia do Estado do Maranhão, vinculado à Certidão nº 811100/2019, emitida em 13/03/2019

Certidão nº 811100/2019
31/01/2021, 13:29
Chave de Impressão: 54244
O documento neste ato registrado foi emitido em 13/03/2019 e contém 6 folhas

59

3.3.10	Lastro em brita (e=5cm)	M3	3,25
3.4	REDE DE DISTRIBUIÇÃO		
3.4.1	Escavação mecânica em vala até 1,5 m	M3	7.208,00
3.4.2	Reaterro mecânico de vala	M3	10.421,00
3.4.3	Tubo PVC PBA 15 JE NBR 5647 DN 50/DE 60	M	2.380,00
3.4.3	Tubo PVC PBA JE DN75	M	1.125,17
3.4.3	Tubo PVC PBA DN100	M	520,00
3.4.5	Curva PVC PBA NBR 10351 JE PB 90º DN 50/DE 60	UND	65,00
3.4.6	Tê PVC PBA p/rede água 90º DN 50/DE 60	UND	31,00
3.4.7	Registro PVC esfera VS soldável DN 50	UND	38,00
3.4.9	Válvula redutora de pressão - 15mca - instalada	UND	1,00
3.4.10	Limpeza e desinfecção da rede	M	3.100,00
3.5	LIGAÇÕES DOMICILIARES		
3.5.1	Escavação manual de vala de 1ª até 1,50m	M3	2.140,00
3.5.2	Reaterro manual de vala	M3	1.534,00
3.5.3	Kit cavalete PVC c/ registro 3/4" - fornecimento e instalação (ligação domiciliar)	UND	890,00
3.5.4	Hidrômetro (fornecimento e instalação)	UND	80,00
3.5.5	Tubo PVC soldável agua fria DN 25mm, inclusive conexões, fornec. e instalação	M	4.100,00
3.5.6	Colar de Tomada	und	1.321,00

4.0	REDE DE ESGOTAMENTO SANITÁRIO		
4.1	ESCAVAÇÕES		
4.1.1	Escavação manual em terra ate 2,0 m	M3	606,00
4.1.2	Escavacao manual de solo de 1a. entre 1,50m e 3,0m	M3	2.112,00
4.1.3	Escavacao mecanica de valas (solo seco), profundidade maior que 1,50 m ate 4,00 m	M3	2.192,50
4.1.4	Acerto e verificacao do nivelamento de fundo de valas	M2	1.984,00
4.1.5	Carga e descarga mecanica (material em geral), sem manuseio e arrumacao do material	M3	1.988,20
4.2	ATERRO E LASTRO		
4.2.1	Aterro de valas e cavas de fundação, c/ controle do grau de compactação mínimo de 97% do procto normal	M3	3.574,35
4.2.2	Lastro de concreto simples, consumo mínimo de cimento 150 kg/m3	M3	2.322,18
4.3	ASSENTAMENTO DE TUBOS E ACESSÓRIOS		
4.3.1	Tampão de ferro fundido t-109 ou t - 48 - assentamento	UND	1,00
4.3.2	Dreno seco em brita 2	M3	1.886,74
4.3.3	Transporte local, perímetro urbano (material em geral), a granel até 1km	TXKM	756,00
4.3.4	Escoramento de valas com pranchões metálicos/blindados, inclusive movimentação e posterior retirada (medição: limitada a área efetiva da peça)	M2	2.070,00
4.3.5	Estrutura de escoramento descontínuo	M2	1.715,00
4.3.6	Poço de visita altura igual 1,0 m (balão diâmetro igual 0,60 m), em anéis pré-moldado de concreto	UND	2,00
4.3.7	Lastro de areia	M3	95,15
4.3.8	Tubo de queda em pvc, diâmetro 150 mm - altura igual 1,00 m	M	9,78
4.3.9	Assentamento de tubos e conexoes PVC JE DN 50	M	678,00
4.3.10	Assentamento de tubos e conexoes PVC JE DN 75	M	992,00
4.3.11	Assentamento de tubos e conexoes PVC JE DN 100	M	2.183,00
4.3.12	Assentamento de tubos e conexoes PVC JE DN 150	M	613,00
4.3.13	Assentamento de tubos e conexoes PVC JE DN 200	M	391,00

Este documento encontra-se registrado no Conselho Regional de Engenharia e Agronomia do Estado do Maranhão, vinculado à Certidão nº 811100/2019, em 13/03/2019 emitida

Certidão nº 811100/2019
31/01/2021, 13:29
Chave de Impressão: 54244
O documento neste ato registrado foi emitido em 13/03/2019 e contém 6 folhas

4.3.14	Conjunto moto-bomba submersível p/ aplicação em esgoto, motor trifásico, 60hz, 25HP hm = 10,80 m; q =24,35 l/s	CJ	2,00

5.0	**DRENAGEM PLUVIAL**		
5.1	ESCAVAÇÕES E PREPARO		
5.1.1	Escavação mecanizada de valas em material 1a cat., inclusive carga	M3	6.432,00
5.1.2	Escavação de vala não escorada em material de 1ª categoria com profundidade até 1,5m com escavadeira hidráulica 105hp, sem esgotamento	M3	1.754,20
5.2	FORNECIMENTO E INSTALAÇÃO DE TUBOS DE CONCRETO		
5.2.1	Fornecimento, transporte e assentamento de tubos de concreto dn=200mm	M	2.001,45
5.2.2	Fornecimento, transporte e assentamento de tubos de concreto dn=300mm	M	1.080,80
5.2.3	Fornecimento, transporte e assentamento de tubos de concreto dn=400mm	M	687,63
5.2.4	Tubulação de drenagem urbana-D=0,40m s/berço AC/BC	M	897,15
5.2.5	Corpo BSTC D=0,60 m AC/BC/PC	M	785,00
5.2.6	Corpo BSTC D=0,80 m AC/BC/PC	M	382,00
5.2.7	Corpo BDTC D=1,20 m AC/BC/PC	M	488,00
5.2.8	Boca BDTC D=1,20 m normal AC/BC/PC	M	381,00
5.2.9	Boca de lobo simples grelha concr. BLS 03 AC/BC	UND	211,00
5.2.10	Boca de lobo simples grelha concr. BLS 04 AC/BC	UND	64,00
5.2.11	Tampa de ferro p/ caixa coletora - TCC 02	UND	55,00
5.2.12	Lastro de brita BC	M3	60,79
5.2.13	Concreto fck ≥ 25 MPa, inclusive preparo	M3	55,95
5.2.14	Lançamento e aplicação manual de concreto	M3	60,00
5.2.15	Forma em chapa resinada e=10 mm - fornec. mat., corte, montagem e desforma	M2	3.985,70
5.2.16	Armadura em tela soldada, aço CA 60 4,2 mm c/ # 10 cm - fornec., corte e colocação	KG	3.328,17
5.2.17	Transporte local bota-fora em rodov. não pav. (const.)	TXKM	4.060,00
5.2.18	Concreto ciclópico AC/BC/PC	M3	485,00
5.2.19	Transporte de Cimento portland CP II-32 DMT = 15 Km	TXKM	883,00
5.2.20	Transporte de Areia comercial DMT = 15 Km	TXKM	290,00
5.2.21	Transporte de Brita Comercial DMT = 15 Km	TXKM	270,00
5.2.22	Ponte de pequeno porte em estrutura pré-moldada	UND	1,00
5.2.23	Ala em concreto (0,50X2,50)	M3	22,85
5.3	REATERRO DE VALA		
5.3.1	Reaterro e compactação mecânico de vala com compactador manual tipo soquete vibratório	M3	3.291,60
5.4	MEIO-FIO		
5.4.1	Meio-Fio de concreto - MFC 03 AC/BC	M	3.886,00
5.5	CALÇADA		
5.5.1	Execução de Calçada em concreto com tela soldada Q-196 esp. 15 cm Fck= 35Mpa	M2	2.952,35

6.0	**PAVIMENTAÇÃO**

Este documento encontra-se registrado no Conselho Regional de Engenharia e Agronomia do Estado do Maranhão, vinculado à Certidão nº 811100/2019, emitida em 13/03/2019

Certidão nº 811100/2019
31/01/2021, 13:29
Chave de Impressão: 54244
O documento neste ato registrado foi emitido em 13/03/2019 e contém 6 folhas

61

6.1	PAVIMENTAÇÃO		
6.1.1	Regularização do subleito ate 20 cm de espessura	M2	90.219,25
6.1.2	Base Solo estabilizado granulometricamente com mistura	M3	22.668,80
6.1.3	Imprimação	M2	88.431,20
6.1.4	Pintura de Ligação	M2	72.881,75
6.1.5	Micro-revestimento a frio - Microflex 1,5 cm - BC	M2	52.721,75
6.1.6	Fresagem Continua de Revestimento Betuminoso	M3	1.628,00
6.1.7	AAUQ (Areia Asfálto Usinado a Quente)	T	1.902,00
6.2	FORNECIMENTO DE MATERIAIS BETUMINOSOS		
6.2.1	Fornecimento de cimento asfáltico CAP 50/70	T	2.800,00
6.2.2	Fornecimento de emulsão asfáltica – RR 1C	T	1.000,00
6.2.3	Fornecimento de emulsão asfáltica – RL 1CE	T	800,00
6.2.4	Fornecimento de asfalto diluído tipo CM - 30	T	1.4 00,00
7.0	PARQUE ECOLÓGICO		
7.1	PRAÇA DE ALIMENTAÇÃO		
7.1.1	PAVIMENTAÇÃO		
7.1.1.1	Piso em Bloquete Intertravado instalado sobre colchão de areia esp.: 10 cm, Fornecimento e instalação	M2	1978,10
7.1.1.2	Calçada para circulação de pedestres em concreto armado e=10 cm - FCK 25 Mpa	M2	208,16
7.1.1.3	Meio-fio e sarjeta conjugados	M	115,20
7.1.1.4	Execução de pavimento em piso intertravado, com bloco pisograma 25x25 cm, espessura 8 cm	M2	2300,00
7.1.2	QUIOSQUES (7,5x8,0) x 2		
7.1.2.1	Fabricação, Montagem e Desmontagem de Forma Para Estruturas, em madeira	M2	221,00
7.1.2.2	Alvenaria de vedação com blocos cerâmicos Furados Assentados com Argamassa de Cimento e Areia.	M2	1556,30
7.1.2.3	Estrutura de Madeira para telha cerâmica	M2	945,20
7.1.2.4	Cobertura com telha cerâmica tipo Francesa, Inc.= 35%	M2	945,20
7.1.2.5	Fornecimento e Instalação de cobertura metálica espacial	M2	75,00
7.1.2.6	Janela de Aluminio basculante 60x60cm , vidro canelado	UND	8,00
7.1.2.7	Pintura com tinta látex Pva em parede interna, duas demãos	M2	925,20
7.1.2.8	Baldrame em Alvenaria de Pedra Argamassada	M3	41,80
7.1.2.9	Laje Pré-moldada de Forro Convencional, Com Elementos de Enchimento, Escoramento e Ferragem Negativa.	M2	221,00
7.1.2.10	Piso Industrial de Alta resistência, Incluso juntas de Dilatação plásticas e polimento Mecanizado – Piso em Korodur	M2	421,00
7.1.2.11	Reboco (Areia e Cimento)	M2	880,00
7.3	PASSEIO, ESTACIONAMENTO E ALAMBRADO		
7.3.1	Alambrado em tubos de aco galvanizado, com costura, din 2440, diametro 2, altura 3m, fixados a cada 2m em blocos de concreto, com tela de arame galvanizado revestido com pvc, fio 12 bwg e malha 7,5x7,5cm	M2	1.112,00
7.3.2	Passeio (calçada) de contorno de edificação	M2	720,00
7.3.3	Meio-fio e sarjeta conjugados	M	370,00
8.0	SINALIZAÇÃO HORIZONTAL E VERTICAL		
8.1	SINALIZAÇÃO HORIZONTAL		
8.1.1	Pintura de faixa c/ termoplástico– 03 anos	M2	7.219,15
8.1.2	Forn.e colocação de tacha reflet.bidirecional	UND	126,17
8.2	SINALIZAÇÃO VERTICAL		

Este documento encontra-se registrado no Conselho Regional de Engenharia e Agronomia do Estado do Maranhão, vinculado à Certidão nº 811100/2019, emitida em 13/03/2019

Certidão nº 811100/2019
31/01/2021, 13:29
Chave de Impressão: 54244
O documento neste ato registrado foi emitido em 13/03/2019 e contém 6 folhas

62

PM DE AMARANTE
DO MARANHÃO - MA
FL (S) Nº 1.632
Rúbrica:

8.2.1		Fornecimento e aplicação de placa de sinalização semi-refletiva de Advertência (70x70cm) e de Regulamentação (D = 50cm)	UND	80,00
8.2.2		Fornec e aplicação de placa metálica d identificação d rua, no início e no fim do trecho d cada rua sob intervenção (25 x 45cm)	UND	50,00
9.0		LIMPEZA FINAL		
9.1		LIMPEZA FINAL DA OBRA		
9.1.1		LIMPEZA/PREPARO SUPERFICIE CONCRETO P/PINTURA	M2	480,00
9.1.2		Limpeza Final	M2	160.000,00

São Luís-MA, 19 de Fevereiro de 2019

Marcelo Henrique Coura Castro
Eng.º Civil CREA-MA 11150/2019-10
CPF: 1[illegible]5.500.043-61
RG: [illegible]

Este documento encontra-se registrado no Conselho Regional de Engenharia e Agronomia do Estado do Maranhão, vinculado à Certidão nº 811100/2019, emitida em 13/03/2019

Certidão nº 811100/2019
31/01/2021, 13:29
Chave de Impressão: 54244
O documento neste ato registrado foi emitido em 13/03/2019 e contém 6 folhas

63

PM DE AMARANTE
DO MARANHÃO - MA
FL (S) Nº 1.633
Rúbrica:

Certidão de Acervo Técnico - CAT
Resolução Nº 1025 de 30 de Outubro de 2009
Resolução Nº 218 de 29 de Junho de 1973

CREA-MA

Conselho Regional de Engenharia e Agronomia do Estado do Maranhão

CAT COM REGISTRO DE ATESTADO

834266/2020

Atividade concluída

CERTIFICAMOS, em cumprimento ao disposto na Resolução nº 1.025, de 30 de outubro de 2009, do Confea, que consta dos assentamentos deste Conselho Regional de Engenharia e Agronomia do Estado do Maranhão - Crea-MA, o Acervo Técnico do profissional **RAFAEL PHABLO SILVA DE ALMEIDA** referente à(s) Anotação(ões) de Responsabilidade Técnica - ART abaixo descriminada(s):

Profissional: **RAFAEL PHABLO SILVA DE ALMEIDA**
Registro: **1115740156MA** RNP: **1115740156**
Título profissional: ENGENHEIRO CIVIL

Número da ART: **MA20190279058** Tipo de ART: OBRA / SERVIÇO Registrada em: 22/08/2019 Baixada em: 09/09/2020
Forma de registro: INICIAL Participação técnica: INDIVIDUAL
Empresa contratada: **R ALMEIDA CONSTRUCOES LTDA**

Contratante: **PREFEITURA MUNICIPAL DE CENTRAL DO MARANHÃO** CPF/CNPJ: **01.612.342/0001-25**
Endereço do contratante: AVENIDA GOVERNADORA ROSEANA SARNEY Nº: SN
Complemento: Bairro: CENTRO
Cidade: CENTRAL DO MARANHÃO UF: MA CEP: 65267000
Contrato: Celebrado em: 06/08/2019
Valor do contrato: R$ 77.949,36 Tipo de contratantee: Pessoa Jurídica de Direito Público
Ação institucional: Outros
Endereço da obra/serviço: RUA DR CLODOMIR PAZ Nº: S/N
Complemento: Bairro: CENTRO
Cidade: CENTRAL DO MARANHÃO UF: MA CEP: 65267000
Data de início: 06/08/2019 Conclusão efetiva: 06/02/2020
Finalidade: Saúde
Proprietário: PREFEITURA MUNICIPAL DE CENTRAL DO MARANHÃO CPF/CNPJ: 01.612.342/0001-25

Atividade Técnica: **7 - EXECUÇÃO** #A0110 - EDIFICIOS DE ALVENARIA P/ FINS DIVERSOS 53 - EXECUCAO 100.00 metro quadrado; **7 - EXECUÇÃO** #A0304 - ESTRUTURA DE MADEIRA 53 - EXECUCAO 128.00 metro quadrado; **7 - EXECUÇÃO** #A0435 - INSTALACOES HIDRAULICAS 53 - EXECUCAO 150.00 metro; **7 - EXECUÇÃO** #A0436 - INSTALACOES SANITARIAS 53 - EXECUCAO 90.00 metro; **7 - EXECUÇÃO** #B1106 - INSTALACAO ELETRICA EM B.TENSAO P/ FINS RESID./COMERC. 53 - EXECUCAO 290.00 metro;

Observações

ACADEMIA DE SAÚDE PUBLICA NO MUNICÍPIO DE CENTRAL-MA

Informações Complementares

CERTIFICAMOS, finalmente, que se encontra vinculado à presente Certidão de Acervo Técnico – CAT, o atestado contendo 9 folha(s), expedido pelo contratante da obra/serviço, a quem cabe a responsabilidade pela veracidade e exatidão das informações nele constantes.

Certidão de Acervo Técnico nº 834266/2020
29/09/2020, 08:26
cz16a

A Certidão de Acervo Técnico (CAT) à qual o atestado está vinculado constituirá prova da capacidade técnico-profissional da pessoa jurídica somente se o responsável técnico indicado estiver ou venha a ser integrado ao seu quadro técnico por meio de declaração entregue no momento da habilitação ou da entrega das propostas.

Certificamos que se encontra vinculado à presente CAT o atestado apresentado em cumprimento à Lei nº 8.666/93, expedido pela pessoa jurídica contratante, a quem cabe a responsabilidade pela veracidade e exatidão das informações nele constantes. É de responsabilidade deste Conselho a verificação da atividade profissional em conformidade com a Lei nº 5.194/66 e Resoluções do Conselho Federal de Engenharia e Agronomia - CONFEA.

Esta certidão perderá a validade, caso ocorra qualquer alteração posterior dos elementos cadastrais nela contidos.

Fica(m) Excluído(s), no entanto, o(s) serviço(s) cujas atribuições não competem ao(s) profissional(is) em questão.

A autenticidade desta Certidão pode ser verificada em: https://crea-ma.sitac.com.br/publico/, com a chave: cz16a

ESTADO DO MARANHÃO
MUNICÍPIO DE CENTRAL DO MARANHÃO
PODER EXECUTIVO

ATESTADO DE CAPACIDADE TÉCNICA

Atestamos para devidos fins, e a quem interessar possa que a obra citada abaixo foi executada de acordo com as condições contratuais, normas técnicas em vigor e em obediência as especificações técnicas estabelecidas pela contratante, garantindo que nos foram prestados com bom desempenho e nada tendo que desabone a conduta do prestador os serviços descritos abaixo e com as seguintes caracteristicas.

CONTRATO Nº: 039/2019.

OBRA: a contratação de empresa especializada em serviços de engenharia para construção de uma academia de saúde, atendidas as especificações constantes do ANEXOI do Edital da Tomada de Preços n.º 002/2019-CPL/PMCM.

VALOR: R$ 77.949,36 (setenta e sete mil, novecentos e quarenta e nove reais e trinta e seis centavos).)

LOCAL DA OBRA: CENTRAL DO MARANHÃO-MA

Período de Realização: 06/08/2019 à 06/02/2020

DADOS DA PESSOA JURÍDICA CONTRATADA:

Nome: R ALMEIDA CONSTRUÇOES LTDA CNPJ:26.547.945.0001-11

Endereço: AV TARQUINIO LOPES n:1871, Bairro: ALCANTARA, Pinheiro-MA.

RESPONSÁVEL TÉCNICO

Nome: Rafael Phablo Silva de Almeida

Título Profissional: Eng. Civil

Registro Nacional Profissional CREA Nº: 111574015-6 MA

Descrição dos Serviços Realizados

Construção de uma academia de saúde, no município de Central/MA. Os serviços executados, foram: de movimento de terras, alvenaria em tijolo cerâmico, revestimentos de paredes, cobertura, pisos e paredes, esquadrias, instalações elétricas, instalações hidro sanitário, pintura, louças e metais, forro, execução de passeio (calçada) ou piso de concreto com concreto. As descrições dos serviços e os quantitativos estão anexados nesse processo, com a planilha orçamentária.

São Luís, 10 de Setembro de 2020.

ISMAEL MONTEIRO COSTA
Prefeito Municipal

MARCELO HENRIQUE COURA CASTRO
Eng. Civil da Contratante

Este documento encontra-se registrado no Conselho Regional de Engenharia e Agronomia do Estado do Maranhão, vinculado à Certidão nº 834266/2020, emitida em 29/09/2020

Certidão nº 834266/2020
31/01/2021, 13:28
Chave de Impressão: cz16a
O documento neste ato registrado foi emitido em 28/09/2020 e contém 5 folhas

Scanned by TapScanner

ESTADO DO MARANHÃO MUNICÍPIO DE CENTRAL DO MARANHÃO
PODER EXECUTIVO

Item	Descrição	Und	Quant.
1	SERVIÇOS PRELIMINARES		
1.1	CAPINA E LIMPEZA MANUAL DE TERRENO	M²	100,33
1.2	DEMOLIÇÃO EM GERAL	UND	1,00
1.3	PLACA DE OBRA EM CHAPA DE ACO GALVANIZADO	M²	6,00
2	MOVIMENTO DE TERRAS		
2.1	ATERRO APILOADO(MANUAL) EM CAMADAS DE 20 CM COM EMPRÉSTIMO DE SAIBRO.	M³	62,72
3	SISTEMA DE VEDAÇÃO VERTICAL INTERNO E EXTERNO		
3.1	ALVENARIA EM TIJOLO CERAMICO FURADO 9X19X19CM, 1 VEZ (ESPESSURA 19 CM), ASSENTADO EM ARGAMASSA TRACO 1:4 (CIMENTO E AREIA MEDIA NAO PENEIRADA), PREPARO MANUAL, JUNTA1 CM	M²	84,00
4	REVESTIMENTOS DE PAREDES		
4.1	CHAPISCO APLICADO EM ALVENARIAS E ESTRUTURAS DE CONCRETO INTERNAS, COM COLHER DE PEDREIRO. ARGAMASSA TRAÇO 1:3 COM PREPARO MANUAL. AF_06/2014	M²	94,00
4.2	(COMPOSIÇÃO REPRESENTATIVA) DO SERVIÇO DE EMBOÇO/MASSA ÚNICA, APLICADO MANUALMENTE, TRAÇO 1:2:8, EM BETONEIRA DE 400L, PAREDES INTERNAS, COM EXECUÇÃO DE TALISCAS, EDIFICAÇÃO HABITACIONAL UNIFAMILIAR (CASAS) E EDIFICAÇÃO PÚBLICA PADRÃO. AF_12/2014	M²	94,00
4.3	MASSA ÚNICA, PARA RECEBIMENTO DE PINTURA, EM ARGAMASSA TRAÇO 1:2:8, PREPARO MECÂNICO COM BETONEIRA 400L, APLICADA MANUALMENTE EM TETO, ESPESSURA DE 20MM, COM EXECUÇÃO DE TALISCAS. AF_03/2015	M²	102,50
5	COBERTURA		
5.1	TRAMA DE MADEIRA COMPOSTA POR RIPAS, CAIBROS E TERÇAS PARA TELHADOS DE MAIS QUE 2 ÁGUAS PARA TELHA DE ENCAIXE DE CERÂMICA OU DE CONCRETO, INCLUSO TRANSPORTE VERTICAL. AF_12/2015	M²	128,00
5.2	EXECUÇAO DE COBERTURA COM TELHA CHAPA GALVANIZADA TRAPEZOIDAL	M²	650,23
5.3	TELHAMENTO COM TELHA CERÂMICA CAPA-CANAL, TIPO COLONIAL, COM MAIS DE 2 ÁGUAS, INCLUSO TRANSPORTE VERTICAL. AF_06/2016	M²	128,00
6	PISOS E PAREDES		
6.1	LASTRO DE CONCRETO, E=5CM, PREPARO MECÂNICO, INCLUSOS LANÇAMENTO E ADENSAMENTO	M²	101,40
6.2	(COMPOSIÇÃO REPRESENTATIVA) DO SERVIÇO DE CONTRAPISO EM ARGAMASSA TRAÇO 1:4 (CIM E AREIA), EM BETONEIRA 400 L, ESPESSURA 3 CM ÁREAS SECAS E 3 CM ÁREAS MOLHADAS, PARA EDIFICAÇÃO HABITACIONAL MULTIFAMILIAR (PRÉDIO). AF_11/2014	M²	98,00

Este documento encontra-se registrado no Conselho Regional de Engenharia e Agronomia do Estado do Maranhão, vinculado à Certidão nº 834266/2020, emitida em 29/09/2020

Certidão nº 834266/2020
31/01/2021, 13:28
Chave de Impressão: cz16a
O ddcumento neste ato registrado foi emitido em 28/09/2020 e contém 5 folhas

Scanned by TapScanner

PM DE AMARANTE
DO MARANHÃO - MA
FL (S) Nº 1.636
Rúbrica:

ESTADO DO MARANHÃO MUNICÍPIO DE CENTRAL DO MARANHÃO
PODER EXECUTIVO

Item	Descrição	Und	Quant.
6.3	(COMPOSIÇÃO REPRESENTATIVA) DO SERVIÇO DE REVESTIMENTO CERÂMICO PARA PISO COM PLACAS TIPO GRÊS DE DIMENSÕES 35X35 CM, PARA EDIFICAÇÃO HABITACIONAL MULTIFAMILIAR (PRÉDIO). AF_11/2014	M²	125,00
6.4	EXECUÇÃO DE ACESSO PARA PORTADOR PNE		
6.5	EXECUÇÃO DE PISO TATIL	M	85,00
6.6	EXECUÇÃO DE PISO EM CONCRETO DESEMPENADO	M²	200,59
6.7	EXECUÇÃO DE GRANITINA 8MM FUNDIDA COM CONTRAPISO E RODA PÉ	M²	225,00
6.8	PISO CIMENTADO, TRAÇO 1:3 (CIMENTO E AREIA), ACABAMENTO RÚSTICO, ESPESSURA 3,0 CM, PREPARO MECÂNICO DA ARGAMASSA. AF_06/2018	M²	50,00
7	**ESQUADRIAS**		
7.1	PORTA DE MADEIRA COMPENSADA LISA PARA CERA OU VERNIZ, 90X210X3,5CM, INCLUSO ADUELA 1A, ALIZAR 1A E DOBRADICAS COM ANEL	UN	4,00
7.2	ESQUADRIAS DE VIDRO E ALUMINIO PARA JANELAS E PORTAS	UND	8,00
7.3	PORTAO DE FERRO COM VARA 1/2", COM REQUADRO	M²	3,80
8	**INSTALAÇÕES**		
8.1	**INSTALAÇÕES ELÉTRICAS**		
8.1.1	QUADRO DE DISTRIBUICAO DE ENERGIA EM CHAPA DE ACO GALVANIZADO, PARA 12 DISJUNTORES TERMOMAGNETICOS MONOPOLARES, COM BARRAMENTO TRIFASICO E NEUTRO - FORNECIMENTO E INSTALACAO	UN	1,00
8.1.2	DISJUNTOR TERMOMAGNETICO TRIPOLAR PADRAO NEMA (AMERICANO) 10 A 50A 240V, FORNECIMENTO E INSTALACAO	UN	4,00
8.1.3	INTERRUPTOR SIMPLES DE EMBUTIR 10A/250V 1 TECLA, SEM PLACA - FORNECIMENTO E INSTALACAO	UN	6,00
8.1.4	CABO DE COBRE DE 120 MM²	M	250,00
8.1.5	TOMADA DE EMBUTIR 2P+T 20A/250V C/ PLACA - FORNECIMENTO E INSTALACAO	UN	15,00
9	**INSTALAÇÕES HIDRO-SANITÁRIA, SANITARIAS E HIDRAULICAS**		
9.1	PONTO DE CONSUMO TERMINAL DE ÁGUA FRIA (SUBRAMAL) COM TUBULAÇÃO DE PVC, DN 25 MM, INSTALADO EM RAMAL DE ÁGUA, INCLUSOS RASGO E CHUMBAMENTO EM ALVENARIA. AF_12/2014	UN	4,00
9.2	TUBO PVC, SERIE NORMAL, ESGOTO PREDIAL, DN 100 MM, FORNECIDO E INSTALADO EM RAMAL DE DESCARGA OU RAMAL DE ESGOTO SANITÁRIO. AF_12/2014	M	38,00
9.3	TUBO PVC, SERIE NORMAL, ESGOTO PREDIAL, DN 50 MM, FORNECIDO E INSTALADO EM RAMAL DE DESCARGA OU RAMAL DE ESGOTO SANITÁRIO. AF_12/2014	M	24,00
9.4	JOELHO 90 GRAUS, PVC, SERIE NORMAL, ESGOTO PREDIAL, DN 100 MM, JUNTA ELÁSTICA, FORNECIDO E INSTALADO EM RAMAL DE DESCARGA OU RAMAL DE ESGOTO SANITÁRIO. AF_12/2014	UN	2,00

Este documento encontra-se registrado no Conselho Regional de Engenharia e Agronomia do Estado do Maranhão, vinculado à Certidão nº 834266/2020, emitida em 29/09/2020

Certidão nº 834266/2020
31/01/2021, 13:28
Chave de Impressão: cz16a
O documento neste ato registrado foi emitido em 28/09/2020 e contém 5 folhas

Scanned by TapScanner

ESTADO DO MARANHÃO MUNICÍPIO DE CENTRAL DO MARANHÃO
PODER EXECUTIVO

Item	Descrição	Und	Quant.
9.5	JOELHO 90 GRAUS, PVC, SERIE NORMAL, ESGOTO PREDIAL, DN 40 MM, JUNTA SOLDÁVEL, FORNECIDO E INSTALADO EM RAMAL DE DESCARGA OU RAMAL DE ESGOTO SANITÁRIO. AF_12/2014	UN	4,00
9.6	CAIXA DE INSPEÇÃO EM ALVENARIA DE TIJOLO MACIÇO 60X60X60CM, REVESTIDA INTERNAMENTO COM BARRA LISA (CIMENTO E AREIA, TRAÇO 1:4) E=2,0CM, COM TAMPA PRÉ-MOLDADA DE CONCRETO E FUNDO DE CONCRETO 15MPA TIPO C - ESCAVAÇÃO E CONFECÇÃO	UN	4,00
9.7	FOSSA SEPTICA EM ALVENARIA DE TIJOLO CERAMICO MACICO DIMENSOES EXTERNAS 1,90X1,10X1,40M, 1.500 LITROS, REVESTIDA INTERNAMENTE COM BARRA LISA, COM TAMPA EM CONCRETO ARMADO COM ESPESSURA 8CM	UN	1,00
9.8	SUMIDOURO EM ALVENARIA DE TIJOLO CERAMICO MACICO DIAMETRO 1,20M E ALTURA 5,00M, COM TAMPA EM CONCRETO ARMADO DIAMETRO 1,40M E ESPESSURA 10CM	UN	1,00
10	PINTURA		
10.1	APLICAÇÃO DE FUNDO SELADOR ACRÍLICO EM PAREDES, UMA DEMÃO. AF_06/2014	M²	488,00
10.2	PINTURA ESMALTE BRILHANTE PARA MADEIRA, DUAS DEMAOS, SOBRE FUNDO NIVELADOR BRANCO	M²	15,20
10.3	APLICAÇÃO MANUAL DE PINTURA COM TINTA LÁTEX PVA EM PAREDES, DUAS DEMÃOS. AF_06/2014	M²	488,00
11	LOUÇAS E METAIS		
11.1	VASO SANITARIO SIFONADO CONVENCIONAL COM LOUÇA BRANCA - FORNECIMENTO E INSTALAÇÃO. AF_10/2016	UN	2,00
11.2	LAVATÓRIO LOUÇA BRANCA SUSPENSO, 29,5 X 39CM OU EQUIVALENTE, PADRÃO POPULAR - FORNECIMENTO E INSTALAÇÃO. AF_12/2013	UN	2,00
11.3	TORNEIRA CROMADA 1/2" OU 3/4" PARA TANQUE, PADRÃO MÉDIO - FORNECIMENTO E INSTALAÇÃO. AF_12/2013	UN	2,00
11.4	PAPELEIRA DE PAREDE EM METAL CROMADO SEM TAMPA, INCLUSO FIXAÇÃO. AF_10/2016	UN	2,00
12	DIVERSOS		
12.1	IMPERMEABILIZAÇÃO DE LAJES	M²	250,25
12.2	FORRO EM RÉGUAS DE PVC, FRISADO, PARA AMBIENTES COMERCIAIS, INCLUSIVE ESTRUTURA DE FIXAÇÃO. AF_05/2017_P	M²	25,00
12.3	FORRO EM GESSO ACARTONADO PARA AMBIENTES COMERCIAIS, INCLUSIVE ESTRUTURA DE FIXAÇÃO. AF_05/2017_P	M131	250,25
12.4	EXECUÇÃO DE PASSEIO (CALÇADA) OU PISO DE CONCRETO COM CONCRETO MOLDADO IN LOCO, FEITO EM OBRA, ACABAMENTO CONVENCIONAL, ESPESSURA 8 CM, ARMADO. AF_07/2016	M²	80,73
12.5	FORNECIMENTO E INSTALAÇAO DE AR CONDICIONADO	UND	10,00
12.6	MURO DE ARRIMO EM CANALETA	M²	35,25

Este documento encontra-se registrado no Conselho Regional de Engenharia e Agronomia do Estado do Maranhão, vinculado à Certidão nº 834266/2020, emitida em 29/09/2020

Certidão nº 834266/2020
31/01/2021, 13:28
Chave de Impressão: cz16a
O documento neste ato registrado foi emitido em 28/09/2020 e contém 5 folhas

Scanned by TapScanner

ESTADO DO MARANHÃO MUNICÍPIO DE CENTRAL DO MARANHÃO
PODER EXECUTIVO

Item	Descrição	Und	Quant.
12.7	EXECUÇÃO E SISTEMA DE GÁS	UND	2,00
12.8	IMPERMEABILIZAÇÃO DE SUPERFICIES COM MANTA ASFÁLTICA	M²	60,00
12.9	EXECUÇÃO DE SISTEMA DE COMBATE E PREVENÇÃO À INCENDIO	UND	1,00
13	CANALETA COM GRELHA	M	75,00
13.1	GUARDA CORPO COM CORRIMÃO	M	85,00
13.2	EXECUÇÃO DE MURO DE ALVENARIA	M²	160,00
		VALOR TOTAL	77.949,36

Este documento encontra-se registrado no Conselho Regional de Engenharia e Agronomia do Estado do Maranhão, vinculado à Certidão nº 834266/2020, emitida em 29/09/2020

Certidão nº 834266/2020
31/01/2021, 13:28
Chave de Impressão: cz16a
O documento neste ato registrado foi emitido em 28/09/2020 e contém 5 folhas

Scanned by TapScanner

PM DE AMARANTE
DO MARANHÃO - MA
FL (S) Nº 1.634
Rúbrica:

LAUDO TÉCNICO

Laudo técnico referente aos serviços citados nas ART's n° MA20190279058 atestando que os serviços citados na mesma, sob a responsabilidade técnica do Eng. Civil Rafael Phablo Silva de Almeida CREA n° 111574015-6MA foram executados cumprindo as normas técnicas da ABNT, e que a empresa **R ALMEIDA CONTRUÇÔES LTDA**, inscrita no CNPJ sob n°26.547.945.0001-11, executou os serviços de: Construção de uma academia de sáude no periodo de 06/08/2019 a 06/02/2020, no município de Central do Maranhão-MA; os serviços executados foram de: movimento de terra, alvenaria com tijolos cerâmicos, revestimentos em paredes, cobertura, pisos cerâmicos, esquadrias, instalações hidrosanitárias, louças e metais,forro e pintura. E os demais serviços na planilha em anexo abaixo. Firmado entre a PREFEITURA MUNICIPAL DE CENTRAL DO MARANHÃO, inscrita
no cnpj n°01.612.342/0001-25 empresa acima nomeada, e deacordo com o contrato N°039/2019 E TP N°002/2019-CPL/PMCM..

Pinheiro-MA, 09 de setembro de 2020.

MARCELO HENRIQUE COURA CASTRO

Marcelo H C Castro

Este documento encontra-se registrado no Conselho Regional de Engenharia e Agronomia do Estado do Maranhão, vinculado à Certidão nº 834266/2020, emitida em 29/09/2020

Certidão nº 834266/2020
31/01/2021, 13:28
Chave de Impressão: cz16a
O documento neste ato registrado foi emitido em 28/09/2020 e contem 4 folhas

PM DE AMARANTE
DO MARANHÃO - MA
FL (S) Nº 1.640
Rúbrica:

Item	Descrição	Und	Quant.
1	**SERVIÇOS PRELIMINARES**		
1.1	CAPINA E LIMPEZA MANUAL DE TERRENO	M²	100,33
1.2	DEMOLIÇÃO EM GERAL	UND	1,00
1.3	PLACA DE OBRA EM CHAPA DE ACO GALVANIZADO	M²	6,00
2	**MOVIMENTO DE TERRAS**		
2.1	ATERRO APILOADO(MANUAL) EM CAMADAS DE 20 CM COM EMPRÉSTIMO DE SAIBRO.	M³	62,72
3	**SISTEMA DE VEDAÇÃO VERTICAL INTERNO E EXTERNO**		
3.1	ALVENARIA EM TIJOLO CERAMICO FURADO 9X19X19CM, 1 VEZ (ESPESSURA 19 CM), ASSENTADO EM ARGAMASSA TRACO 1:4 (CIMENTO E AREIA MEDIA NAO PENEIRADA), PREPARO MANUAL, JUNTA1 CM	M²	94,00
4	**REVESTIMENTOS DE PAREDES**		
4.1	CHAPISCO APLICADO EM ALVENARIAS E ESTRUTURAS DE CONCRETO INTERNAS, COM COLHER DE PEDREIRO. ARGAMASSA TRAÇO 1:3 COM PREPARO MANUAL. AF_06/2014	M²	94,00
4.2	(COMPOSIÇÃO REPRESENTATIVA) DO SERVIÇO DE EMBOÇO/MASSA ÚNICA, APLICADO MANUALMENTE. TRAÇO 1:2:8. EM BETONEIRA DE 400L, PAREDES INTERNAS, COM EXECUÇÃO DE TALISCAS, EDIFICAÇÃO HABITACIONAL UNIFAMILIAR (CASAS) E EDIFICAÇÃO PÚBLICA PADRÃO. AF_12/2014	M²	94,00
4.3	MASSA ÚNICA, PARA RECEBIMENTO DE PINTURA, EM ARGAMASSA TRAÇO 1:2:8, PREPARO MECÂNICO COM BETONEIRA 400L, APLICADA MANUALMENTE EM TETO, ESPESSURA DE 20MM, COM EXECUÇÃO DE TALISCAS. AF_03/2015	M²	102,50
5	**COBERTURA**		
5.1	TRAMA DE MADEIRA COMPOSTA POR RIPAS, CAIBROS E TERÇAS PARA TELHADOS DE MAIS QUE 2 ÁGUAS PARA TELHA DE ENCAIXE DE CERÂMICA OU DE CONCRETO, INCLUSO TRANSPORTE VERTICAL. AF_12/2015	M²	128,00
5.2	EXECUÇAO DE COBERTURA COM TELHA CHAPA GALVANIZADA TRAPEZOIDAL	M²	650,23
5.3	TELHAMENTO COM TELHA CERÂMICA CAPA-CANAL, TIPO COLONIAL, COM MAIS DE 2 ÁGUAS, INCLUSO TRANSPORTE VERTICAL. AF_06/2016	M²	128,00
6	**PISOS E PAREDES**		
6.1	LASTRO DE CONCRETO, E=5CM, PREPARO MECÂNICO, INCLUSOS LANÇAMENTO E ADENSAMENTO	M²	101,40
6.2	(COMPOSIÇÃO REPRESENTATIVA) DO SERVIÇO DE CONTRAPISO EM ARGAMASSA TRAÇO 1:4 (CIM E AREIA), EM BETONEIRA 400 L, ESPESSURA 3 CM ÁREAS SECAS E 3 CM ÁREAS MOLHADAS, PARA EDIFICAÇÃO HABITACIONAL MULTIFAMILIAR (PRÉDIO). AF_11/2014	M²	98,00
6.3	(COMPOSIÇÃO REPRESENTATIVA) DO SERVIÇO DE REVESTIMENTO CERÂMICO PARA PISO COM PLACAS TIPO GRÊS DE DIMENSÕES 35X35 CM, PARA EDIFICAÇÃO HABITACIONAL MULTIFAMILIAR (PRÉDIO). AF_11/2014	M²	125,00
6.4	EXECUÇAO DE ACESSO PARA PORTADOR PNE		
6.5	EXECUÇÃO DE PISO TATIL	M	85,00

Este documento encontra-se registrado no Conselho Regional de Engenharia e Agronomia do Estado do Maranhão, vinculado à Certidão nº 834266/2020, emitida em 29/09/2020

Certidão nº 834266/2020
31/01/2021, 13:28
Chave de Impressão: cz16a
O documento neste ato registrado foi emitido em 28/09/2020 e contém 4 folhas

Conselho Regional de Engenharia e Agronomia do Estado do Maranhão
Rua 28 de Julho,nº 214, Centro, São Luís/MA
Tel: + 55 (98) 2106-8300 Fax: + 55 (98) 2106-8300 E-mail: faleconosco@creama.org.br

CREA-MA
Impresso em: 31/01/2021, às 13:28.

PM DE AMARANTE DO MARANHAO - MA
FL (3) Nº 1.641
Rúbrica:

6.6	EXECUÇÃO DE PISO EM CONCRETO DESEMPENADO	Mº	200,59
6.7	EXECUÇÃO DE GRANITINA 8MM FUNDIDA COM CONTRAPISO E RODA PÉ	Mº	225,00
6.8	PISO CIMENTADO, TRAÇO 1:3 (CIMENTO E AREIA), ACABAMENTO RÚSTICO, ESPESSURA 3,0 CM, PREPARO MECÂNICO DA ARGAMASSA. AF_06/2018	Mº	50,00
7	**ESQUADRIAS**		
7.1	PORTA DE MADEIRA COMPENSADA LISA PARA CERA OU VERNIZ, 90X210X3,5CM, INCLUSO ADUELA 1A, ALIZAR 1A E DOBRADICAS COM ANEL	UN	4,00
7.2	ESQUADRIAS DE VIDRO E ALUMINIO PARA JANELAS E PORTAS	UND	8,00
7.3	PORTAO DE FERRO COM VARA 1/2", COM REQUADRO	Mº	3,80
8	**INSTALAÇÕES**		
8.1	**INSTALAÇÕES ELÉTRICAS**		
8.1.1	QUADRO DE DISTRIBUICAO DE ENERGIA EM CHAPA DE ACO GALVANIZADO, PARA 12 DISJUNTORES TERMOMAGNETICOS MONOPOLARES, COM BARRAMENTO TRIFASICO E NEUTRO - FORNECIMENTO E INSTALACAO	UN	1,00
8.1.2	DISJUNTOR TERMOMAGNETICO TRIPOLAR PADRAO NEMA (AMERICANO) 10 A 50A 240V, FORNECIMENTO E INSTALACAO	UN	4,00
8.1.3	INTERRUPTOR SIMPLES DE EMBUTIR 10A/250V 1 TECLA, SEM PLACA - FORNECIMENTO E INSTALACAO	UN	6,00
8.1.4	CABO DE COBRE DE 120 MMº	M	250,00
8.1.5	TOMADA DE EMBUTIR 2P+T 20A/250V C/ PLACA - FORNECIMENTO E INSTALACAO	UN	15,00
9	**INSTALAÇÕES HIDRO-SANITÁRIA, SANITARIAS E HIDRAULICAS**		
9.1	PONTO DE CONSUMO TERMINAL DE ÁGUA FRIA (SUBRAMAL) COM TUBULAÇÃO DE PVC, DN 25 MM, INSTALADO EM RAMAL DE ÁGUA, INCLUSOS RASGO E CHUMBAMENTO EM ALVENARIA. AF_12/2014	UN	4,00
9.2	TUBO PVC, SERIE NORMAL, ESGOTO PREDIAL, DN 100 MM, FORNECIDO E INSTALADO EM RAMAL DE DESCARGA OU RAMAL DE ESGOTO SANITÁRIO. AF_12/2014	M	36,00
9.3	TUBO PVC, SERIE NORMAL, ESGOTO PREDIAL, DN 50 MM, FORNECIDO E INSTALADO EM RAMAL DE DESCARGA OU RAMAL DE ESGOTO SANITÁRIO. AF_12/2014	M	24,00
9.4	JOELHO 90 GRAUS, PVC, SERIE NORMAL, ESGOTO PREDIAL, DN 100 MM, JUNTA ELÁSTICA, FORNECIDO E INSTALADO EM RAMAL DE DESCARGA OU RAMAL DE ESGOTO SANITÁRIO. AF_12/2014	UN	2,00
9.5	JOELHO 90 GRAUS, PVC, SERIE NORMAL, ESGOTO PREDIAL, DN 40 MM, JUNTA SOLDAVEL, FORNECIDO E INSTALADO EM RAMAL DE DESCARGA OU RAMAL DE ESGOTO SANITÁRIO. AF_12/2014	UN	4,00
9.6	CAIXA DE INSPEÇÃO EM ALVENARIA DE TIJOLO MACIÇO 60X60X60CM, REVESTIDA INTERNAMENTO COM BARRA LISA (CIMENTO E AREIA, TRAÇO 1:4) E=2,0CM, COM TAMPA PRÉ-MOLDADA DE CONCRETO E FUNDO DE CONCRETO 15MPA TIPO C - ESCAVAÇÃO E CONFECÇÃO	UN	4,00
9.7	FOSSA SEPTICA EM ALVENARIA DE TIJOLO CERAMICO MACICO DIMENSOES EXTERNAS 1,90X1,10X1,40M, 1.500 LITROS, REVESTIDA INTERNAMENTE COM BARRA LISA, COM TAMPA EM CONCRETO ARMADO COM ESPESSURA 8CM	UN	1,00
9.8	SUMIDOURO EM ALVENARIA DE TIJOLO CERAMICO MACICO DIAMETRO 1,20M E ALTURA 5,00M, COM TAMPA EM CONCRETO ARMADO DIAMETRO 1,40M E ESPESSURA 10CM	UN	1,00

2

Este documento encontra-se registrado no Conselho Regional de Engenharia e Agronomia do Estado do Maranhão, vinculado à Certidão nº 834266/2020, emitida em 29/09/2020

Certidão nº 834266/2020
31/01/2021, 13:28
Chave de Impressão: cz16a
O documento neste ato registrado foi emitido em 28/09/2020 e contém 4 folhas

72

10	**PINTURA**		
10.1	APLICAÇÃO DE FUNDO SELADOR ACRÍLICO EM PAREDES, UMA DEMÃO. AF_06/2014	M²	488,00
10.2	PINTURA ESMALTE BRILHANTE PARA MADEIRA, DUAS DEMÃOS, SOBRE FUNDO NIVELADOR BRANCO	M²	15,20
10.3	APLICAÇÃO MANUAL DE PINTURA COM TINTA LÁTEX PVA EM PAREDES, DUAS DEMÃOS. AF_06/2014	M²	488,00
11	**LOUÇAS E METAIS**		
11.1	VASO SANITÁRIO SIFONADO CONVENCIONAL COM LOUÇA BRANCA - FORNECIMENTO E INSTALAÇÃO. AF_10/2016	UN	2,00
11.2	LAVATÓRIO LOUÇA BRANCA SUSPENSO, 29,5 X 39CM OU EQUIVALENTE, PADRÃO POPULAR - FORNECIMENTO E INSTALAÇÃO. AF_12/2013	UN	2,00
11.3	TORNEIRA CROMADA 1/2" OU 3/4" PARA TANQUE, PADRÃO MÉDIO - FORNECIMENTO E INSTALAÇÃO. AF_12/2013	UN	2,00
11.4	PAPELEIRA DE PAREDE EM METAL CROMADO SEM TAMPA, INCLUSO FIXAÇÃO. AF_10/2016	UN	2,00
12	**DIVERSOS**		
12.1	IMPERMEABILIZAÇÃO DE LAJES	M²	250,25
12.2	FORRO EM RÉGUAS DE PVC, FRISADO, PARA AMBIENTES COMERCIAIS, INCLUSIVE ESTRUTURA DE FIXAÇÃO. AF_05/2017_P	M²	25,00
12.3	FORRO EM GESSO ACARTONADO, PARA AMBIENTES COMERCIAIS, INCLUSIVE ESTRUTURA DE FIXAÇÃO. AF_05/2017_P	M131	250,25
12.4	EXECUÇÃO DE PASSEIO (CALÇADA) OU PISO DE CONCRETO COM CONCRETO MOLDADO IN LOCO, FEITO EM OBRA, ACABAMENTO CONVENCIONAL, ESPESSURA 8 CM, ARMADO. AF_07/2016	M²	60,73
12.5	FORNECIMENTO E INSTALAÇAO DE AR CONDICIONADO	UND	10,00
12.6	MURO DE ARRIMO EM CANALETA	M²	35,25
12.7	EXECUÇÃO E SISTEMA DE GÁS	UND	2,00
12.8	IMPERMEABILIZAÇÃO DE SUPERFICIES COM MANTA ASFÁLTICA	M²	60,00
12.9	EXECUÇÃO DE SISTEMA DE COMBATE E PREVENÇAO À INCÊNDIO	UND	1,00
13	CANALETA COM GRELHA	M	75,00
13.1	GUARDA CORPO COM CORRIMÃO	M	85,00
13.2	EXECUÇÃO DE MURO DE ALVENARIA	M²	180,00
		VALOR TOTAL	**77.949,36**

Este documento encontra-se registrado no Conselho Regional de Engenharia e Agronomia do Estado do Maranhão, vinculado à Certidão nº 834266/2020, emitida em 29/09/2020

Certidão nº 834266/2020
31/01/2021, 13:28
Chave de Impressão: cz16a
O documento neste ato registrado foi emitido em 28/09/2020 e contém 4 folhas

PM DE AMARANTE
DO MARANHÃO - MA
FL (S) Nº 1.643
Rúbrica:

Certidão de Acervo Técnico - CAT
Resolução Nº 1025 de 30 de Outubro de 2009
Resolução Nº 218 de 29 de Junho de 1973

CREA-MA

Conselho Regional de Engenharia e Agronomia do Estado do Maranhão

CAT COM REGISTRO DE ATESTADO

802575/2018

Atividade concluída

CERTIFICAMOS, em cumprimento ao disposto na Resolução nº 1.025, de 30 de outubro de 2009, do Confea, que consta dos assentamentos deste Conselho Regional de Engenharia e Agronomia do Estado do Maranhão - Crea-MA, o Acervo Técnico do profissional **RAFAEL PHABLO SILVA DE ALMEIDA** referente à(s) Anotação(ões) de Responsabilidade Técnica - ART abaixo descriminada(s):

Profissional: **RAFAEL PHABLO SILVA DE ALMEIDA**
Registro: **1115740156MA** RNP: **1115740156**
Título profissional: ENGENHEIRO CIVIL

Número da ART: **MA20180180675** Tipo de ART: OBRA / SERVIÇO Registrada em: 07/06/2018 Baixada em: 25/06/2018
Forma de registro: INICIAL Participação técnica: INDIVIDUAL
Empresa contratada: **R ALMEIDA CONSTRUCOES LTDA**

Contratante: **PACO DO LUMIAR EMPRENDIMENTOS LTDA ME** CPF/CNPJ: **10.408.295/0001-93**
Endereço do contratante: AVENIDA DOS HOLANDESES Nº: 01
Complemento: QD 36, LJ 17, SHOPPING DO AUTOMOVEL Bairro: CALHAU
Cidade: SÃO LUÍS UF: MA CEP: 65071380
Contrato: Celebrado em:
Valor do contrato: R$ 1.147.500,00 Tipo de contratantee: Pessoa Jurídica de Direito Privado
Ação institucional: Outros
Endereço da obra/serviço: RODOVIA MA 020 Nº: S/Nº
Complemento: Bairro: TRISIDELA
Cidade: COROATÁ UF: MA CEP: 65415000
Data de início: 15/03/2018 Conclusão efetiva: 15/06/2018
Finalidade: Infraestrutura
Proprietário: PACO DO LUMIAR EMPRENDIMENTOS LTDA ME CPF/CNPJ: 10.408.295/0001-93

Atividade Técnica: **1 - ATUACAO** #A0506 - PAVIMENTACAO ASFALTICA 53 - EXECUCAO 10000.00 metro cúbico; **1 - ATUACAO** #A0604 - TERRAPLENAGEM 53 - EXECUCAO 35000.00 metro cúbico; **1 - ATUACAO** #A0605 - DRENAGEM 53 - EXECUCAO 3500.00 metro;

Observações

SERVIÇOS DE EXECUÇÃO DO PORTAL DE ENTRADA E DE TERRAPLENAGEM E PAVIMENTAÇÃO ASFÁLTICA, NO LOTEAMENTO ECOVILLE, NO MUNICÍPIO DE COROATÁ/MA, COM ÁREA DE 50.000,00 M2

Informações Complementares

CERTIFICAMOS, finalmente, que se encontra vinculado à presente Certidão de Acervo Técnico – CAT, o atestado contendo 9 folha(s), expedido pelo contratante da obra/serviço, a quem cabe a responsabilidade pela veracidade e exatidão das informações nele constantes.

Certidão de Acervo Técnico nº 802575/2018
25/07/2018, 12:11
z7baa

A Certidão de Acervo Técnico (CAT) à qual o atestado está vinculado constituirá prova da capacidade técnico-profissional da pessoa jurídica somente se o responsável técnico indicado estiver ou venha a ser integrado ao seu quadro técnico por meio de declaração entregue no momento da habilitação ou da entrega das propostas.

Certificamos que se encontra vinculado à presente CAT o atestado apresentado em cumprimento à Lei nº 8.666/93, expedido pela pessoa jurídica contratante, a quem cabe a responsabilidade pela veracidade e exatidão das informações nele constantes. É de responsabilidade deste Conselho a verificação da atividade profissional em conformidade com a Lei nº 5.194/66 e Resoluções do Conselho Federal de Engenharia e Agronomia - CONFEA.

Esta certidão perderá a validade, caso ocorra qualquer alteração posterior dos elementos cadastrais nela contidos.

Fica(m) Excluído(s), no entanto, o(s) serviço(s) cujas atribuições não competem ao(s) profissional(is) em questão.

A autenticidade desta Certidão pode ser verificada em: https://crea-ma.sitac.com.br/publico/, com a chave: z7baa

LAUDO TÉCNICO DOS SERVIÇOS

O presente Laudo tem como finalidade atestar,que a empresa **R ALMEIDA CONSTRUÇOES LTDA,** inscrita no CNPJ sob o nº 26.547.945/0001-11, executou os serviços de: Construção e Implantação do Loteamento Ecoville. no período de **15/03/2018 à 15/06/2018** , na cidade de Coroatá/MA- Rodovia 020 S/N- Trizidela- Cep 65415-000, com área Total de **50.000,00 m²** , firmado entre a Paço do Lumiar Empreendimentos Ltda, inscrita no CNPJ/MF sob o nº 10.408.295/0001-93 e a empresa acima nomeada, sob a responsabilidade técnica do Eng. Civil Rafael Phablo Silva de Almeida, CREA 111574015-6.

Eu ,Marcelo Henrique Coura Castro,engenheiro civil terceirizado para a fiscalização dos serviços,CREA nº1115693514, atesto que os serviços na planilha em anexo abaixo,foram executados de acordo com os parâmetros técnicos de qualidade exigidos e no prazo pactuado com responsabilidade nas obrigações técnicas assumidas,sendo de acordo com as normass da ABNT(Associação Brasileira de Normas Técnicas.

São luís –MA 13 de julho de 2018

Eng. Civil Marcelo Henrique Coura Castro
CREA nº1115693514

Este documento encontra-se registrado no Conselho Regional de Engenharia e Agronomia do Estado do Maranhão, vinculado à Certidão nº 802575/2018, emitida em 25/07/2018

Certidão nº 802575/2018
31/01/2021, 13:31
Chave de Impressão: z7baa
O documento neste ato registrado foi emitido em 25/07/2018 e contém 5 folhas

PRINCIPAIS SERVIÇOS EXECUTADOS

1.0	SERVIÇOS PRELIMINARES		
1.1	PROJETOS E SERVIÇOS TÉCNICOS		
1.1.1	Levantamento Topográfico	M2	50.000,00
1.1.2	Sondagem	VB	1,00
1.1.3	Projeto de Arquitetura	VB	1,00
1.1.4	Projeto de Terraplanagem e Pavimentação	VB	1,00
1.1.5	Projeto de Rede de Abastecimento de Água e Esgoto	VB	1,00
1.1.6	Projeto de Sinalização	VB	1,00
1.2	ADMINISTRAÇÃO LOCAL		
1.2.1	Engenheiro Senior Civil	MÊS	12,00
1.2.3	Mestre de Obras	MÊS	12,00
1.2.4	Encarregado Geral	MÊS	12,00
1.2.5	Almoxarife	MÊS	12,00
1.2.6	Ferramenteiro	MÊS	12,00
1.2.7	Vigia Noturno	MÊS	12,00
1.2.8	Auxiliar de Escritório	MÊS	12,00
1.2.9	Auxiliar Técnico	MÊS	12,00
1.2.10	Equipamentos de Proteção Individual	MÊS	12,00
1.2.11	Vale Transporte	MÊS	12,00
1.2.12	Refeição	MÊS	12,00
1.3	LIMPEZA DO TERRENO		
1.3.1	Limpeza mecanizada de terreno com remoção da camada vegetal utilizando motoniveladora	M2	520,00

Marcelo Henrique Couto Castro
Engº Civil - CREA/MA 111265/D
MARCELO H. C. CASTRO
Engº Civil - CREA/MA 111265/D

Este documento encontra-se registrado no Conselho Regional de Engenharia e Agronomia do Estado do Maranhão, vinculado à Certidão nº 802575/2018, emitida em 25/07/2018

Certidão nº 802575/2018
31/01/2021, 13:31
Chave de Impressão: z7baa
O documento neste ato registrado foi emitido em 25/07/2018 e contém 5 folhas

PM DE AMARANTE DO MARANHÃO - MA
FL (S) Nº 1.646
Rúbrica:

1.4	CANTEIRO		
1.4.1	Instalação / Ligação Provisória Elétrica Baixa Tensão para canteiro de obra - chave 100A Carga 3KWH, 20CV excl. fornecimento medidor	UND	1,00
1.4.2	Ligação provisória de água para obra e instalação sanitária provisória	UND	1,00
1.4.3	Barracão para depósito em tapuias de madeira, cobertura em fibrocimento 4mm, inclusa piso argamassa traço 1:6 (cimento e areia)	M2	120,00
1.4.4	Tapume de Chapa de Madeira Compensada (6mm) - pintura a cal	M2	3.730,45
1.4.5	Placa de Obra em chapa de aço galvanizado	M2	19,20
1.4.6	Consumo de Energia Elétrica	MÊS	24,00
1.4.7	Consumo de Água e Esgoto	MÊS	24,00
1.4.8	Consumo de Telefone / Internet	MÊS	24,00
2.0	TERRAPLENAGEM		
2.1	MOVIMENTAÇÃO DE TERRA		
2.1.1	Desm. dest. limpeza áreas c/arv. diam. até 0,15 m	M2	39.293,75
2.1.2	Desmatamento de árvores entre 0,15m e 0,30m de diâmetro inclusive destocamento e limpeza do terreno, utilizando trator de esteiras	M2	23.431,25
2.1.3	Escavação, carga e transporte de material de 1ª categoria caminho de serviço pavimentado, com escavadeira hidráulica e caminhão basculante 6m³, DMT 800 até 1.000m	M3	16.117,50
2.1.4	Compactação de aterro a 95% proctor normal	M3	12.262,88
2.1.5	Reconformação da Plataforma	M2	20.396,25

3.0	DRENAGEM PLUVIAL		
3.1	ESCAVAÇÕES E PREPARO		
3.1.1	Escavação mecanizada de valas em material 1a cat., inclusive carga	M3	3.307,13
3.1.2	Escavação de vala não escorada em material de 1ª categoria com profundidade até 1,5m com escavadeira hidráulica 105hp, sem esgotamento	M3	1.852,14
3.2	FORNECIMENTO E INSTALAÇÃO DE TUBOS DE CONCRETO		
3.2.1	Fornecimento, transporte e assentamento de tubos de concreto dn=200mm	M	1.625,63
3.2.2	Fornecimento, transporte e assentamento de tubos de concreto dn=300mm	M	2.080,50
3.2.3	Fornecimento, transporte e assentamento de tubos de concreto dn=400mm	M	747,63
3.2.4	Tubulação de drenagem urbana D=0,40m s/berço AC/BC	M	997,15
3.2.5	Corpo BSTC D=0,60 m AC/BC/PC	M	655,00
3.2.6	Corpo BSTC D=0,80 m AC/BC/PC	M	241,00
3.2.7	Corpo BDTC D=1,20 m AC/BC/PC	M	238,00
3.2.8	Boca BDTC D=1,20 m normal AC/BC/PC	M	179,00
3.2.9	Boca de lobo simples grelha concr. BLS 03 AC/BC	UND	126,00
3.2.10	Boca de lobo simples grelha concr. BLS 04 AC/BC	UND	43,00
3.2.11	Tampa de ferro p/ caixa coletora - TCC 02	UND	45,00
3.2.12	Lastro de brita BC	M3	35,79
3.2.13	Concreto fck ≥ 25 MPa, inclusive preparo	M3	42,95
3.2.14	Lançamento e aplicação manual de concreto	M3	70,00
3.2.15	Forma em chapa resinada e=10 mm - fornec. mat., corte, montagem e desforma	M2	3.726,70
3.2.16	Armadura em tela soldada, aço CA 60 4,2 mm c/ # 10 cm - fornec., corte e colocação	KG	2.518,37

Manoel Henrique Costa Castro
CPF: 026.580.943-81

Este documento encontra-se registrado no Conselho Regional de Engenharia e Agronomia do Estado do Maranhão, vinculado à Certidão nº 802575/2018, emitida em 25/07/2018

Certidão nº 802575/2018
31/01/2021, 13:31
Chave de Impressão: z7baa
O documento neste ato registrado foi emitido em 25/07/2018 e contém 5 folhas

PM DE AMARANTE
DO MARANHÃO - MA
FL (S) Nº 1.647
Rúbrica:

3.2.17	Transporte local bota-fora em rodov. não pav. (const.)	TXKM	6.020,00
3.2.18	Concreto ciclópico AC/BC/PC	M3	527,00
3.2.19	Transporte de Cimento portland CP II-32 DMT = 15 Km	TXKM	420,00
3.2.20	Transporte de Areia comercial DMT = 15 Km	TXKM	350,00
3.2.21	Transporte de Brita Comercial DMT = 15 Km	TXKM	325,00
3.2.22	Valeta proteitores n/revest.concreto - VPC 04	M	4.737,40
3.2.23	Ala em concreto (0,50X2,50)	M3	22,85
3.3	REATERRO DE VALA		
3.3.1	Reaterro e compactação mecânica de vala com compactador manual tipo soquete vibratório	M3	5.408,50
3.4	MEIO-FIO		
3.4.1	Meio-Fio e sarjeta conjugado de concreto - MFC 03 AC/BC	M	2.895,00
3.5	CALÇADA		
3.5.1	Execução de Calçada em concreto com tela soldada Q-196 esp. 15 cm Fck= 35Mpa	M2	5.842,50

4.0	PAVIMENTAÇÃO		
4.1	PAVIMENTAÇÃO		
4.1.1	Regularização do subleito até 20 cm de espessura	M2	22.396,25
4.1.2	Base Solo estabilizado granulometricamente com mistura	M3	9.759,77
4.1.3	Imprimação	M2	19.527,70
4.1.4	Pintura de Ligação	M2	17.939,75
4.1.5	AAUQ (Areia Asfalto Usinado a Quente)	M2	17.939,75
4.1.6	Instalação de Defensas metálicas	M	342
4.2	FORNECIMENTO DE MATERIAIS BETUMINOSOS		
4.2.1	Fornecimento de cimento asfáltico CAP 50/70	T	2.500,00
4.2.2	Fornecimento de emulsão asfáltica – RR 1C	T	800,00
4.2.3	Fornecimento de emulsão asfáltica – RL 1CE	T	800,00
4.2.4	Fornecimento de asfalto diluído tipo CM - 30	T	1.500,00
5.0	PORTAL DE ENTRADA		
5.1	Escavação manual de vala até 1,50m	M3	34,20
5.2	Alvenaria de vedação com blocos cerâmicos furados (14x19x39cm)	M2	575,15
5.3	Concreto Estrutural Armado Fck= 35 Mpa	M3	48,00
5.4	Pintura com tinta látex Pva em parede interna, duas demãos	M2	1150,00
5.5	Cobertura metálica	M2	75,00
5.6	Reboco	M2	575,15
5.7	Chapisco	M2	575,15
5.8	Execução do pavimento em piso intertravado, com bloco pisograma 25x25 cm, espessura 8 cm	M2	182,00
5.9	Piso em Bloquete sextavado instalado sobre colchão de areia esp. 10 cm. Fornecimento e instalação	M2	241,00
8.1	SINALIZAÇÃO HORIZONTAL		
8.1.1	Pintura de faixa c/ termoplástico– 03 anos	M2	4.395,15
8.1.2	Forn.e colocação de tacha refletibidirecional	UND	126,17
8.2	SINALIZAÇÃO VERTICAL		
8.2.1	Fornecimento e aplicação de placa de sinalização semi-reflexiva de Advertência (70x70cm) e de Regulamentação (D = 50cm)	UND	80,00

Marcelo Henrique Souza Castro
CPF:026.380.943-81
RG: 01[illegible]

Este documento encontra-se registrado no Conselho Regional de Engenharia e Agronomia do Estado do Maranhão, vinculado à Certidão nº 802575/2018, emitida em 25/07/2018

Certidão nº 802575/2018
31/01/2021, 13:31
Chave de Impressão: z7baa
O documento neste ato registrado foi emitido em 25/07/2018 e contém 5 folhas

78

PM DE AMARANTE
DO MARANHAO - MA
FL (S) Nº 1.648
Rúbrica:

8.2.2	Fornec e aplicação de placa metálica d identificação d rua no início e no fim do trecho d cada rua sob intervenção (25 x 45cm)	UNO	66,00
9.0	LIMPEZA FINAL		
9.1	LIMPEZA FINAL DA OBRA		
9.1.1	LIMPEZA/PREPARO SUPERFICIE CONCRETO P/PINTURA	M2	480,00
9.1.2	Limpeza Final	M2	50.000,00

Marcelo Henrique Couto Castro
Eng. Civil CREA/MA 111569351-4
CPF:026.580.943-51
NO: 01[illegible]

Este documento encontra-se registrado no Conselho Regional de Engenharia e Agronomia do Estado do Maranhão, vinculado à Certidão nº 802575/2018, emitida em 25/07/2018

Certidão nº 802575/2018
31/01/2021, 13:31
Chave de Impressão: z7baa
O documento neste ato registrado foi emitido em 25/07/2018 e contém 5 folhas

JL+5
INCORPORAÇÃO E LOTEAMENTO

ATESTADO DE CAPACIDADE TÉCNICA

Atestamos para os devidos fins, que a empresa **R ALMEIDA CONSTRUÇOES LTDA,** inscrita no CNPJ sob o nº 26.547.945/0001-11, executou os serviços de: Construção e Implantação do Loteamento Ecoville, no periodo de **15/03/2018 à 15/06/2018** , na cidade de Coroatá/MA- Rodovia 020 S/N- Trizidela- Cep 65415-000, com área Total de **50.000,00 m²** , firmado entre a Paço do Lumiar Empreendimentos Ltda, inscrita no CNPJ/MF sob o nº 10.408.295/0001-93 e a empresa acima nomeada, sob a responsabilidade técnica do Eng. Civil Rafael Phablo Silva de Almeida, CREA 111574015-6

A) VALOR CONTRATUAL: **R$ 1.147.500,00**
B) PRINCIPAIS SERVIÇOS EXECUTADOS:

1.0	SERVIÇOS PRELIMINARES		
1.1	PROJETOS E SERVIÇOS TÉCNICOS		
1.1.1	Levantamento Topográfico	M2	50.000,00
1.1.2	Sondagem	VB	1,00
1.1.3	Projeto de Arquitetura	VB	1,00
1.1.4	Projeto de Terraplanagem e Pavimentação	VB	1,00
1.1.5	Projeto de Rede de Abastecimento de Água e Esgoto	VB	1,00
1.1.6	Projeto de Sinalização	VB	1,00
1.2	ADMINISTRAÇÃO LOCAL		
1.2.1	Engenheiro Senior Civil	MÊS	12,00
1.2.3	Mestre de Obras	MÊS	12,00
1.2.4	Encarregado Geral	MÊS	12,00
1.2.5	Almoxarife	MÊS	12,00
1.2.6	Ferramenteiro	MÊS	12,00
1.2.7	Vigia Noturno	MÊS	12,00
1.2.8	Auxiliar de Escritório	MÊS	12,00
1.2.9	Auxiliar Técnico	MÊS	12,00
1.2.10	Equipamentos de Proteção Individual	MÊS	12,00
1.2.11	Vale Transporte	MÊS	12,00
1.2.12	Refeição	MÊS	12,00
1.3	LIMPEZA DO TERRENO		
1.3.1	Limpeza mecanizada de terreno com remocao de camada vegetal utilizando motoniveladora	M2	620,00

Rafael Phablo S. de Almeida
Engenheiro Civil
CREA - MA Nº 111574015-6

PAÇO DO LUMIAR EMPRENDIMENTOS LTDA ME
CNPJ 10.408.295/0001-93
Av. dos Holandeses, Quadra 36, Shopping dos Automóveis, Calhau, São Luis-MA
(98) 3226-9787

Este documento encontra-se registrado no Conselho Regional de Engenharia e Agronomia do Estado do Maranhão, vinculado à Certidão nº 802575/2018, emitida em 25/07/2018

Certidão nº 802575/2018
31/01/2021, 13:31
Chave de Impressão: z7baa
O documento neste ato registrado foi emitido em 25/07/2018 e contém 4 folhas

1.4	CANTEIRO		
1.4.1	Instalação / Ligação Provisória Elétrica Baixa Tensão para canteiro de obra - chave 100A Carga 3KWH, 20CV excl. fornecimento medidor	UND	1,00
1.4.2	Ligação provisória de água para obra e instalação sanitária provisória	UND	1,00
1.4.3	Barracao para deposito em tabuas de madeira, cobertura em fibrocimento 4mm, incluso piso argamassa traço 1:6 (cimento e areia)	M2	120,00
1.4.4	Tapume de Chapa de Madeira Compensada (6mm) - pintura a cal	M2	3.730,45
1.4.5	Placa de Obra em chapa de aço galvanizado	M2	19,20
1.4.6	Consumo de Energia Elétrica	MÊS	24,00
1.4.7	Consumo de Água e Esgoto	MÊS	24,00
1.4.8	Consumo de Telefone / Internet	MÊS	24,00
2.0	TERRAPLENAGEM		
2.1	MOVIMENTAÇÃO DE TERRA		
2.1.1	Desm. dest. limpeza áreas c/arv. diam. até 0.15 m	M2	39.293,75
2.1.2	Desmatamento de árvores entre 0.15m e 0.30m de diâmetro inclusive destocamento e limpeza do terreno, utilizando trator de esteiras	M2	23.431,25
2.1.3	Escavação, carga e transporte de material de 1ª categoria, caminho de serviço pavimentado, com escavadeira hidráulica e caminhão basculante 6m³, DMT 800 até 1.000m	M3	16.117,50
2.1.4	Compactação de aterro a 95% proctor normal	M3	12.252,88
2.1.5	Reconformação da Plataforma	M2	20.396,25

3.0	DRENAGEM PLUVIAL		
3.1	ESCAVAÇÕES E PREPARO		
3.1.1	Escavação mecanizada de valas em material 1a cat., inclusive carga	M3	3.307,13
3.1.2	Escavação de vala não escorada em material de 1ª categoria com profundidade até 1,5m com escavadeira hidráulica 105hp, sem esgotamento	M3	1.952,14
3.2	FORNECIMENTO E INSTALAÇÃO DE TUBOS DE CONCRETO		
3.2.1	Fornecimento, transporte e assentamento de tubos de concreto dn=200mm	M	1.825,63
3.2.2	Fornecimento, transporte e assentamento de tubos de concreto dn=300mm	M	2.060,50
3.2.3	Fornecimento, transporte e assentamento de tubos de concreto dn=400mm	M	747,83
3.2.4	Tubulação de drenagem urbana-D=0,40m s/berço AC/BC	M	997,15
3.2.5	Corpo BSTC D=0,80 m AC/BC/PC	M	655,00
3.2.6	Corpo BSTC D=0,80 m AC/BC/PC	M	241,00
3.2.7	Corpo BDTC D=1,20 m AC/BC/PC	M	238,00
3.2.8	Boca BDTC D=1,20 m normal AC/BC/PC	M	179,00
3.2.9	Boca de lobo simples grelha concr. BLS 03 AC/BC	UND	126,00
3.2.10	Boca de lobo simples grelha concr. BLS 04 AC/BC	UND	43,00

Rafael Phablo S. de Almeida
Engenheiro Civil
CREA - MA Nº 111574015-6

PAÇO DO LUMIAR EMPRENDIMENTOS LTDA ME
CNPJ 10.408.295/0001-93
Av. dos Holandeses, Quadra 36, Shopping dos Automóveis, Calhau, São Luís-MA
(98) 3226-8787

Este documento encontra-se registrado no Conselho Regional de Engenharia e Agronomia do Estado do Maranhão, vinculado à Certidão nº 802575/2018, 25/07/2018 emitida em

Certidão nº 802575/2018
31/01/2021, 13:31
Chave de impressão: z7baa
O documento neste ato registrado foi emitido em 25/07/2018 e contém 4 folhas

PM DE AMARANTE DO MARANHÃO - MA
FL (3) Nº 1.651
Rúbrica:

3.2.11	Tampa de ferro p/ caixa coletora - TCC 02	UND	45,00
3.2.12	Lastro de brita BC	M3	35,79
3.2.13	Concreto fck ≥ 25 MPa, inclusive preparo	M3	42,95
3.2.14	Lançamento e aplicação manual de concreto	M3	70,00
3.2.15	Forma em chapa resinada e=10 mm, incl. prep., corte, montagem e desforma	M2	3.726,70
3.2.16	Armadura em tela soldada, aço CA 60 4.2 mm c/ # 10 cm - fornec., corte e colocação	KG	2.518,37
3.2.17	Transporte local bota-fora em rodov. não pav. (const.)	TXKM	8.020,00
3.2.18	Concreto ciclópico AC/BC/PC	M3	527,00
3.2.19	Transporte de Cimento portland CP II-32 DMT = 15 Km	TXKM	420,00
3.2.20	Transporte de Areia comercial DMT = 15 Km	TXKM	350,00
3.2.21	Transporte de Brita Comercial DMT = 15 Km	TXKM	325,00
3.2.22	Valeta prot.cortes c/revest.concreto - VPC 04	M	4.737,40
3.2.23	Ala em concreto (0,50X2,50)	M3	22,85
3.3	REATERRO DE VALA		
3.3.1	Reaterro e compactação mecânico de vala com compactador manual tipo soquete vibratório	M3	5.408,55
3.4	MEIO-FIO		
3.4.1	Meio-Fio e sarjeta conjulgado de concreto - MFC 03 AC/BC	M	2.895,00
3.5	CALÇADA		
3.5.1	Execução de Calçada em concreto com tela soldada Q-196 esp. 15 cm Fck= 35Mpa	M2	5.842,50

4.0	PAVIMENTAÇÃO		
4.1	PAVIMENTAÇÃO		
4.1.1	Regularização do subleito ate 20 cm de espessura	M2	22.396,25
4.1.2	Base Solo estabilizado granulometricamente com mistura	M3	9.759,77
4.1.3	Imprimação	M2	19.527,70
4.1.4	Pintura de Ligação	M2	17.939,75
4.1.5	AAUQ (Areia Asfalto Usinado a Quente)	M2	17.939,75
4.1.6	Instalação de Defensas metálicas	M	342
4.2	FORNECIMENTO DE MATERIAIS BETUMINOSOS		
4.2.1	Fornecimento de cimento asfáltico CAP 50/70	T	2.500,00
4.2.2	Fornecimento de emulsão asfáltica – RR 1C	T	800,00
4.2.3	Fornecimento de emulsão asfáltica – RL 1CE	T	800,00
4.2.4	Fornecimento de asfalto diluido tipo CM - 30	T	1.500,00
5.0	PORTAL DE ENTRADA		
5.1	Escavação manual de vala ate 1,50m	M3	34,20
5.2	Alvenaria de vedação com blocos cerâmicos furados (14x19x39cm)	M2	575,15
5.3	Concreto Estrutural Armado Fck= 35 Mpa	M3	46,00
5.4	Pintura com tinta latex Pva em parede interna, duas demãos	M2	1150,00
5.5	Cobertura metalica	M2	75,00
5.6	Reboco	M2	575,15
5.7	Chapisco	M2	575,15
5.8	Execução de pavimento em piso intertravado, com bloco pisograma 25x25 cm, espessura 8 cm	M2	162,00
5.9	Piso em Bloquete sextavado instalado sobre colchão de areia esp., 10 cm, Fornecimento e instalação	M2	241,00
6.1	SINALIZAÇÃO HORIZONTAL		

PAÇO DO LUMIAR EMPRENDIMENTOS LTDA ME
CNPJ 10.408.295/0001-93
Av. dos Holandeses, Quadra 36, Shopping dos Automóveis, Calhau, São Luis-MA

Rafael Phillipe S. de Almeida
Engenheiro Civil
CREA - MA Nº 111574015-6

Este documento encontra-se registrado no Conselho Regional de Engenharia e Agronomia do Estado do Maranhão, vinculado à Certidão nº 802575/2018, emitida em 25/07/2018

Certidão nº 802575/2018
31/01/2021, 13:31
Chave de Impressão: z7baa
O documento neste ato registrado foi emitido em 25/07/2018 e contém 4 folhas

8.1.1	Pintura de faixa c/ termoplástico– 03 anos	M2	4.395,15
8.1.2	Form,e colocação de tacha reflet.bidirecional	UND	126,17
8.2	SINALIZAÇÃO VERTICAL		
8.2.1	Fornecimento e aplicação de placa de sinalização semi-refletiva de Advertência (70x70cm) e de Regulamentação (D = 50cm)	UND	80,00
8.2.2	Fornec e aplicação de placa metálica d identificação d rua, no início e no fim do trecho d cada rua sob intervenção (25 x 45cm)	UND	66,00
9.0	LIMPEZA FINAL		
9.1	LIMPEZA FINAL DA OBRA		
9.1.1	LIMPEZA/PREPARO SUPERFICIE CONCRETO P/PINTURA	M2	480,00
9.1.2	Limpeza Final	M2	50.000,00

Rafael Phablo S. de Almeida
Engenheiro Civil
CREA - MA Nº 111574015-6

2º OFÍCIO

São Luís-MA, 04 de Julho de 2018

Paço do Lumiar Empreendimentos Ltda
Filipe Marinho Moura
Diretor

2º Tabelionato de Notas de São Luís - MA
Reconheço a firma por semelhança de
(VERDADE) - FILIPE MARINHO MOURA
SÃO LUÍS, 20/07/2018 Emol+Ferc R$4,30
Em test da Verdade
MARIA DAS GRAÇAS RIBEIRO DE ALENCAR
ESCREVENTE JURAMENTADA

PAÇO DO LUMIAR EMPRENDIMENTOS LTDA ME
CNPJ 10.408.295/0001-93
Av. dos Holandeses, Quadra 36, Shopping dos Automóveis, Calhau, São Luís-MA
(98) 3226-9787

Este documento encontra-se registrado no Conselho Regional de Engenharia e Agronomia do Estado do Maranhão, vinculado à Certidão nº 802575/2018, emitida em 25/07/2018

Certidão nº 802575/2018
31/01/2021, 13:31
Chave de Impressão: z7baa
O documento neste ato registrado foi emitido em 25/07/2018 e contém 4 folhas

PM DE AMARANTE
DO MARANHÃO - MA
FL (3) Nº 1.653
Rúbrica:

Certidão de Acervo Técnico - CAT
Resolução Nº 1025 de 30 de Outubro de 2009
Resolução Nº 218 de 29 de Junho de 1973

CREA-MA

CAT COM REGISTRO DE ATESTADO

802575/2018

Atividade concluída

Conselho Regional de Engenharia e Agronomia do Estado do Maranhão

CERTIFICAMOS, em cumprimento ao disposto na Resolução nº 1.025, de 30 de outubro de 2009, do Confea, que consta dos assentamentos deste Conselho Regional de Engenharia e Agronomia do Estado do Maranhão - Crea-MA, o Acervo Técnico do profissional **RAFAEL PHABLO SILVA DE ALMEIDA** referente à(s) Anotação(ões) de Responsabilidade Técnica - ART abaixo descriminada(s):

Profissional: **RAFAEL PHABLO SILVA DE ALMEIDA**
Registro: **1115740156MA** RNP: **1115740156**
Título profissional: ENGENHEIRO CIVIL

Número da ART: **MA20180180675** Tipo de ART: OBRA / SERVIÇO Registrada em: 07/06/2018 Baixada em: 25/06/2018
Forma de registro: INICIAL Participação técnica: INDIVIDUAL
Empresa contratada: **R ALMEIDA CONSTRUCOES LTDA**

Contratante: **PACO DO LUMIAR EMPRENDIMENTOS LTDA ME** CPF/CNPJ: **10.408.295/0001-93**
Endereço do contratante: AVENIDA DOS HOLANDESES Nº: 01
Complemento: QD 36, LJ 17, SHOPPING DO AUTOMOVEL Bairro: CALHAU
Cidade: SÃO LUÍS UF: MA CEP: 65071380
Contrato: Celebrado em:
Valor do contrato: R$ 1.147.500,00 Tipo de contratantee: Pessoa Jurídica de Direito Privado
Ação institucional: Outros
Endereço da obra/serviço: RODOVIA MA 020 Nº: S/Nº
Complemento: Bairro: TRISIDELA
Cidade: COROATÁ UF: MA CEP: 65415000
Data de início: 15/03/2018 Conclusão efetiva: 15/06/2018
Finalidade: Infraestrutura
Proprietário: PACO DO LUMIAR EMPRENDIMENTOS LTDA ME CPF/CNPJ: 10.408.295/0001-93

Atividade Técnica: **1 - ATUACAO** #A0506 - PAVIMENTACAO ASFALTICA 53 - EXECUCAO 10000.00 metro cúbico; **1 - ATUACAO** #A0604 - TERRAPLENAGEM 53 - EXECUCAO 35000.00 metro cúbico; **1 - ATUACAO** #A0605 - DRENAGEM 53 - EXECUCAO 3500.00 metro;

Observações

SERVIÇOS DE EXECUÇÃO DO PORTAL DE ENTRADA E DE TERRAPLENAGEM E PAVIMENTAÇÃO ASFÁLTICA, NO LOTEAMENTO ECOVILLE, NO MUNICÍPIO DE COROATÁ/MA, COM ÁREA DE 50.000,00 M2

Informações Complementares

CERTIFICAMOS, finalmente, que se encontra vinculado à presente Certidão de Acervo Técnico – CAT, o atestado contendo 9 folha(s), expedido pelo contratante da obra/serviço, a quem cabe a responsabilidade pela veracidade e exatidão das informações nele constantes.

Certidão de Acervo Técnico nº 802575/2018
25/07/2018, 12:11
z7baa

A Certidão de Acervo Técnico (CAT) à qual o atestado está vinculado constituirá prova da capacidade técnico-profissional da pessoa jurídica somente se o responsável técnico indicado estiver ou venha a ser integrado ao seu quadro técnico por meio de declaração entregue no momento da habilitação ou da entrega das propostas.

Certificamos que se encontra vinculado à presente CAT o atestado apresentado em cumprimento à Lei nº 8.666/93, expedido pela pessoa jurídica contratante, a quem cabe a responsabilidade pela veracidade e exatidão das informações nele constantes. É de responsabilidade deste Conselho a verificação da atividade profissional em conformidade com a Lei nº 5.194/66 e Resoluções do Conselho Federal de Engenharia e Agronomia - CONFEA.

Esta certidão perderá a validade, caso ocorra qualquer alteração posterior dos elementos cadastrais nela contidos.

Fica(m) Excluído(s), no entanto, o(s) serviço(s) cujas atribuições não competem ao(s) profissional(is) em questão.

A autenticidade desta Certidão pode ser verificada em: https://crea-ma.sitac.com.br/publico/, com a chave: z7baa

LAUDO TÉCNICO DOS SERVIÇOS

O presente Laudo tem como finalidade atestar,que a empresa **R ALMEIDA CONSTRUÇOES LTDA,** inscrita no CNPJ sob o nº 26.547.945/0001-11, executou os serviços de: Construção e Implantação do Loteamento Ecoville, no período de **15/03/2018 à 15/06/2018** , na cidade de Coroatá/MA- Rodovia 020 S/N- Trizidela- Cep 65415-000, com área Total de **50.000,00 m²** , firmado entre a Paço do Lumiar Empreendimentos Ltda, inscrita no CNPJ/MF sob o nº 10.408.295/0001-93 e a empresa acima nomeada, sob a responsabilidade técnica do Eng. Civil Rafael Phablo Silva de Almeida, CREA 111574015-6.

Eu ,Marcelo Henrique Coura Castro,engenheiro civil terceirizado para a fiscalização dos serviços,CREA nº1115693514, atesto que os serviços na planilha em anexo abaixo,foram executados de acordo com os parâmetros técnicos de qualidade exigidos e no prazo pactuado com responsabilidade nas obrigações técnicas assumidas,sendo de acordo com as normass da ABNT(Associação Brasileira de Normas Técnicas.

São luís –MA 13 de julho de 2018

Eng. Civil Marcelo Henrique Coura Castro
CREA nº1115693514

Este documento encontra-se registrado no Conselho Regional de Engenharia e Agronomia do Estado do Maranhão, vinculado à Certidão nº 802575/2018, em 25/07/2018 emitida

Certidão nº 802575/2018
31/01/2021, 13:31
Chave de Impressão: z7baa
O documento neste ato registrado foi emitido em 25/07/2018 e contém 5 folhas

PM DE AMARANTE
DO MARANHÃO - MA
FL (S) Nº 1.655
Rúbrica:

PRINCIPAIS SERVIÇOS EXECUTADOS

1.0	SERVIÇOS PRELIMINARES		
1.1	PROJETOS E SERVIÇOS TÉCNICOS		
1.1.1	Levantamento Topográfico	M2	50.000,00
1.1.2	Sondagem	VB	1,00
1.1.3	Projeto de Arquitetura	VB	1,00
1.1.4	Projeto de Terraplanagem e Pavimentação	VB	1,00
1.1.5	Projeto de Rede de Abastecimento de Água e Esgoto	VB	1,00
1.1.6	Projeto de Sinalização	VB	1,00
1.2	ADMINISTRAÇÃO LOCAL		
1.2.1	Engenheiro Senior Civil	MÊS	12,00
1.2.3	Mestre de Obras	MÊS	12,00
1.2.4	Encarregado Geral	MÊS	12,00
1.2.5	Almoxarife	MÊS	12,00
1.2.6	Ferramenteiro	MÊS	12,00
1.2.7	Vigia Noturno	MÊS	12,00
1.2.8	Auxiliar de Escritório	MÊS	12,00
1.2.9	Auxiliar Técnico	MÊS	12,00
1.2.10	Equipamentos de Proteção Individual	MÊS	12,00
1.2.11	Vale Transporte	MÊS	12,00
1.2.12	Refeição	MÊS	12,00
1.3	LIMPEZA DO TERRENO		
1.3.1	Limpeza mecanizada de terreno com remoção de camada vegetal utilizando motoniveladora	M2	820,00

Marcelo Henrique Loura Castro
Chefe Div. CREA-MA
DC: Atendimento e Cadastro

Este documento encontra-se registrado no Conselho Regional de Engenharia e Agronomia do Estado do Maranhão, vinculado à Certidão nº 802575/2018, emitida em 25/07/2018

Certidão nº 802575/2018
31/01/2021, 13:31
Chave de Impressão: z7baa
O documento neste ato registrado foi emitido em 25/07/2018 e contém 5 folhas

PM DE AMARANTE
DO MARANHÃO - MA
FL (S) Nº 1.656
Rúbrica:

1.4	CANTEIRO		
1.4.1	Instalação / Ligação Provisoria Eletrica Baixa Tensao para canteiro de obra - chave 100A Carga 3KWH. 20CV excl fornecimento medidor	UND	1.00
1.4.2	Ligação provisória de água para obra e instalação sanitaria provisória	UND	1.00
1.4.3	Barracão para depósito em tabuas de madeira, cobertura em fibrocimento 4mm, inclusa piso argamassa traço 1:6 (cimento e areia)	M2	120.00
1.4.4	Tapume de Chapa de Madeira Compensada (6mm) - pintura a cal	M2	3.730,45
1.4.5	Placa de Obra em chapa de aço galvanizado	M2	19.20
1.4.6	Consumo de Energia Elétrica	MES	24.00
1.4.7	Consumo de Água e Esgoto	MES	24.00
1.4.8	Consumo de Telefone / Internet	MES	24.00
2.0	TERRAPLENAGEM		
2.1	MOVIMENTAÇÃO DE TERRA		
2.1.1	Desm. dest. limpeza áreas c/arv. diam. até 0.15 m	M2	39.293,75
2.1.2	Desmatamento de arvores entre 0.15m e 0.30m de diâmetro inclusive destocamento e limpeza do terreno, utilizando trator de esteiras	M2	23.491,25
2.1.3	Escavação, carga e transporte de material de 1ª categoria, caminho de serviço pavimentado, com escavadeira hidraulica e caminhão basculante 6m³, DMT 600 até 1.000m	M3	16.117,50
2.1.4	Compactação de aterro a 95% proctor normal	M3	12.252,88
2.1.5	Reconformação da Plataforma	M2	20.398,25

3.0	DRENAGEM FLUVIAL		
3.1	ESCAVAÇÕES E PREPARO		
3.1.1	Escavação mecanizada de valas em material 1a cat., inclusive carga	M3	3.307,13
3.1.2	Escavação de vala não escorada em material de 1ª categoria com profundidade até 1,5m com escavadeira hidraulica 105hp sem esgotamento	M3	1.952,14
3.2	FORNECIMENTO E INSTALAÇÃO DE TUBOS DE CONCRETO		
3.2.1	Fornecimento, transporte e assentamento de tubos de concreto dn=200mm	M	1.625,63
3.2.2	Fornecimento, transporte e assentamento de tubos de concreto dn=300mm	M	2.080,50
3.2.3	Fornecimento, transporte e assentamento de tubos de concreto dn=400mm	M	747,83
3.2.4	Tubulação de drenagem urbana D=0,40m s/berço AC/BC	M	997,15
3.2.5	Corpo BSTC D=0,80 m AC/BC/PC	M	655,00
3.2.6	Corpo BSTC D=0,80 m AC/BC/PC	M	241,00
3.2.7	Corpo BDTC D=1,20 m AC/BC/PC	M	238,00
3.2.8	Boca BDTC D=1,20 m normal AC/BC/PC	M	179,00
3.2.9	Boca de lobo simples grelha concr. BLS 03 AC/BC	UND	126,00
3.2.10	Boca de lobo simples grelha concr. BLS 04 AC/BC	UND	43,00
3.2.11	Tampa de ferro p/ caixa coletora - TCC 02	UND	46,00
3.2.12	Lastro de brita BC	M3	35,79
3.2.13	Concreto fck ≥ 25 MPa, inclusive preparo	M3	42,95
3.2.14	Lançamento e aplicação manual de concreto	M3	70,00
3.2.15	Forma em chapa resinada e=10 mm - fornec. mat., corte, montagem e desforma	M2	3.726,70
3.2.16	Armadura em tela soldada, aco CA 60 4,2 mm c/ e 10 cm - fornec., corte e colocação	KG	2.516,37

Este documento encontra-se registrado no Conselho Regional de Engenharia e Agronomia do Estado do Maranhão, vinculado à Certidão nº 802575/2018, em 25/07/2018
emitida

Certidão nº 802575/2018
31/01/2021, 13:31
Chave de Impressão: z7baa
O documento neste ato registrado foi emitido em 25/07/2018 e contém 5 folhas

3.2.17	Transporte local bota-fora em rodov. não pav. (const.)	TXKM	6.020,00
3.2.18	Concreto ciclópico AC/BC/PC	M3	527,00
3.2.19	Transporte de Cimento portland CP II-32 DMT = 15 Km	TXKM	420,00
3.2.20	Transporte de Areia comercial DMT = 15 Km	TXKM	350,00
3.2.21	Transporte de Brita Comercial DMT = 15 Km	TXKM	325,00
3.2.22	Valeta proteçortes c/revest concreto - VPC 04	M	4.737,40
3.2.23	Ala em concreto (0,50X2,50)	M3	22,85
3.3	REATERRO DE VALA		
3.3.1	Reaterro e compactação mecânica de vala com compactador manual tipo soquete vibratório	M3	5.408,50
3.4	MEIO-FIO		
3.4.1	Meio-Fio e sarjeta conjulgado de concreto - MFC 03 AC/BC	M	2.895,00
3.5	CALÇADA		
3.5.1	Execução de Calçada em concreto com tela soldada Q-196 esp. 15 cm Fck= 35Mpa	M2	5.842,50

4.0	PAVIMENTAÇÃO		
4.1	PAVIMENTAÇÃO		
4.1.1	Regularização do subleito até 20 cm de espessura	M2	22.396,25
4.1.2	Base Solo estabilizado granulometricamente com mistura	M3	9.759,77
4.1.3	Imprimação	M2	19.527,70
4.1.4	Pintura de Ligação	M2	17.939,75
4.1.5	AAUQ (Areia Asfalto Usinado a Quente)	M2	17.939,75
4.1.6	Instalação de Defensas metálicas	M	342
4.2	FORNECIMENTO DE MATERIAIS BETUMINOSOS		
4.2.1	Fornecimento de cimento asfáltico CAP 50/70	T	2.500,00
4.2.2	Fornecimento de emulsão asfáltica – RR 1C	T	800,00
4.2.3	Fornecimento de emulsão asfáltica – RL 1CE	T	800,00
4.2.4	Fornecimento de asfalto diluído tipo CM - 30	T	1.500,00
5.0	PORTAL DE ENTRADA		
5.1	Escavação manual de vala até 1,50m	M3	34,20
5.2	Alvenaria de vedação com blocos cerâmicos furados (14x19x39cm)	M2	575,15
5.3	Concreto Estrutural Armado Fck= 35 Mpa	M3	48,00
5.4	Pintura com tinta látex Pva em parede interna, duas demãos	M2	1150,00
5.5	Cobertura metálica	M2	75,00
5.6	Reboco	M2	575,15
5.7	Chapisco	M2	575,15
5.8	Execução de pavimento em piso intertravado com bloco pisograma 20x25 cm, espessura 8 cm	M2	182,00
5.9	Piso em Bloquete sextavado instalado sobre colchão de areia esp. 10 cm, Fornecimento e instalação	M2	241,00
8.1	SINALIZAÇÃO HORIZONTAL		
8.1.1	Pintura de faixa c/ termoplástico– 03 anos	M2	4.396,15
8.1.2	Forn.e colocação de tacha reflet bidirecional	UND	126,17
8.2	SINALIZAÇÃO VERTICAL		
8.2.1	Fornecimento e aplicação de placa de sinalização semi-refletiva de Advertência (70x70cm) e de Regulamentação (D = 60cm)	UND	80,00

Marcelo Henrique Soares Castro
Engenheiro Civil
CIV:026.580.943-61
RG: 016373/SSP/MA e CONVEA

Este documento encontra-se registrado no Conselho Regional de Engenharia e Agronomia do Estado do Maranhão, vinculado à Certidão nº 802575/2018, emitida em 25/07/2018

Certidão nº 802575/2018
31/01/2021, 13:31
Chave de Impressão: z7baa
O documento neste ato registrado foi emitido em 25/07/2018 e contém 5 folhas

85

PM DE AMARANTE DO MARANHÃO - MA
FL (3) Nº 1.658
Rúbrica:

8.2.2	Fornec e aplicação de placa metálica d identificação d rua no início e no fim do trecho d cada rua sob intervenção (25 x 45cm)	UND	66.00
9.0	LIMPEZA FINAL		
9.1	LIMPEZA FINAL DA OBRA		
9.1.1	LIMPEZA/PREPARO SUPERFÍCIE CONCRETO P/PINTURA	M2	480.00
9.1.2	Limpeza Final	M2	50.000.00

Marcelo Henrique Souza Castro
Eng. Civil CREA/MA 111569351-4
CPF:020.580.943-61
ART: [illegible]

Este documento encontra-se registrado no Conselho Regional de Engenharia e Agronomia do Estado do Maranhão, vinculado à Certidão nº 802575/2018, emitida em 25/07/2018

Certidão nº 802575/2018
31/01/2021, 13:31
Chave de Impressão: z7baa
O documento neste ato registrado foi emitido em 25/07/2018 e contém 5 folhas

PM DE AMARANTE
DO MARANHÃO - MA
FL (S) Nº 1.659
Rubrica:

ATESTADO DE CAPACIDADE TÉCNICA

Atestamos para os devidos fins, que a empresa **R ALMEIDA CONSTRUÇOES LTDA,** inscrita no CNPJ sob o nº 26.547.945/0001-11, executou os serviços de; Construção e Implantação do Loteamento Ecoville, no periodo de **15/03/2018 à 15/06/2018** , na cidade de Coroatá/MA- Rodovia 020 S/N- Trizidela- Cep 65415-000, com área Total de **50.000,00 m²** , firmado entre a Paço do Lumiar Empreendimentos Ltda, inscrita no CNPJ/MF sob o nº 10.408.295/0001-93 e a empresa acima nomeada, sob a responsabilidade técnica do Eng. Civil Rafael Phablo Silva de Almeida, CREA 111574015-6

A) VALOR CONTRATUAL: **R$ 1.147.500,00**
B) PRINCIPAIS SERVIÇOS EXECUTADOS:

1.0	SERVIÇOS PRELIMINARES		
1.1	PROJETOS E SERVIÇOS TÉCNICOS		
1.1.1	Levantamento Topográfico	M2	50.000,00
1.1.2	Sondagem	VB	1,00
1.1.3	Projeto de Arquitetura	VB	1,00
1.1.4	Projeto de Terraplanagem e Pavimentação	VB	1,00
1.1.5	Projeto de Rede de Abastecimento de Água e Esgoto	VB	1,00
1.1.6	Projeto de Sinalização	VB	1,00
1.2	ADMINISTRAÇÃO LOCAL		
1.2.1	Engenheiro Senior Civil	MÊS	12,00
1.2.3	Mestre de Obras	MÊS	12,00
1.2.4	Encarregado Geral	MÊS	12,00
1.2.5	Almoxarife	MÊS	12,00
1.2.6	Ferramenteiro	MÊS	12,00
1.2.7	Vigia Noturno	MÊS	12,00
1.2.8	Auxiliar de Escritório	MÊS	12,00
1.2.9	Auxiliar Técnico	MÊS	12,00
1.2.10	Equipamentos de Proteção Individual	MÊS	12,00
1.2.11	Vale Transporte	MÊS	12,00
1.2.12	Refeição	MÊS	12,00
1.3	LIMPEZA DO TERRENO		
1.3.1	Limpeza mecanizada de terreno com remocao de camada vegetal utilizando motoniveladora	M2	620,00

Rafael Phablo S. de Almeida
Engenheiro Civil
CREA - MA Nº 111574015-6

PAÇO DO LUMIAR EMPRENDIMENTOS LTDA ME
CNPJ 10.408.295/0001-93
Av. dos Holandeses, Quadra 38, Shopping dos Automóveis, Calhau, São Luis-MA
(98) 3226-9787

Este documento encontra-se registrado no Conselho Regional de Engenharia e Agronomia do Estado do Maranhão, vinculado à Certidão nº 802575/2018, emitida em 25/07/2018

Certidão nº 802575/2018
31/01/2021, 13:31
Chave de Impressão: z7baa
O documento neste ato registrado foi emitido em 25/07/2018 e contém 4 folhas

1.4	CANTEIRO		
1.4.1	Instalação / Ligação Provisória Elétrica Baixa Tensão para canteiro de obra - chave 100A Carga 3KWH, 20CV excl. fornecimento medidor	UND	1,00
1.4.2	Ligação provisória de água para obra e instalação sanitária provisória	UND	1,00
1.4.3	Barracao para depósito em tábuas de madeira, cobertura em fibrocimento 4mm, incluso piso argamassa traço 1:6 (cimento e areia)	M2	120,00
1.4.4	Tapume de Chapa de Madeira Compensada (6mm) - pintura a cal	M2	3.730,45
1.4.5	Placa de Obra em chapa de aço galvanizado	M2	19,20
1.4.6	Consumo de Energia Elétrica	MÊS	24,00
1.4.7	Consumo de Agua e Esgoto	MÊS	24,00
1.4.8	Consumo de Telefone / Internet	MÊS	24,00
2.0	TERRAPLENAGEM		
2.1	MOVIMENTAÇÃO DE TERRA		
2.1.1	Desm. dest. limpeza áreas c/arv. diam. até 0,15 m	M2	39.293,75
2.1.2	Desmatamento de árvores entre 0,15m e 0,30m de diâmetro inclusive destocamento e limpeza do terreno, utilizando trator de esteiras	M2	23.431,25
2.1.3	Escavação, carga e transporte de material de 1ª categoria, caminho de serviço pavimentado, com escavadeira hidráulica e caminhão basculante 6m³, DMT 800 até 1.000m	M3	16.117,50
2.1.4	Compactação de aterro a 95% proctor normal	M3	12.252,88
2.1.5	Reconformação da Plataforma	M2	20.396,25

3.0	DRENAGEM PLUVIAL		
3.1	ESCAVAÇÕES E PREPARO		
3.1.1	Escavação mecanizada de valas em material 1a cat., inclusive carga	M3	3.307,13
3.1.2	Escavação de vala não escorada em material de 1ª categoria com profundidade até 1,5m com escavadeira hidráulica 105hp, sem esgotamento	M3	1.952,14
3.2	FORNECIMENTO E INSTALAÇÃO DE TUBOS DE CONCRETO		
3.2.1	Fornecimento, transporte e assentamento de tubos de concreto dn=200mm	M	1.825,63
3.2.2	Fornecimento, transporte e assentamento de tubos de concreto dn=300mm	M	2.060,50
3.2.3	Fornecimento, transporte e assentamento de tubos de concreto dn=400mm	M	747,63
3.2.4	Tubulação de drenagem urbana-D=0,40m s/berço AC/BC	M	997,15
3.2.5	Corpo BSTC D=0,60 m AC/BC/PC	M	655,00
3.2.6	Corpo BSTC D=0,80 m AC/BC/PC	M	241,00
3.2.7	Corpo BDTC D=1,20 m AC/BC/PC	M	238,00
3.2.8	Boca BDTC D=1,20 m normal AC/BC/PC	M	179,00
3.2.9	Boca de lobo simples grelha concr. BLS 03 AC/BC	UND	128,00
3.2.10	Boca de lobo simples grelha concr. BLS 04 AC/BC	UND	43,00

Rafael Phablo S. de Almeida
Engenheiro Civil
CREA - MA Nº 111574015-6

PAÇO DO LUMIAR EMPRENDIMENTOS LTDA ME
CNPJ 10.408.295/0001-93
Av. dos Holandeses, Quadra 36, Shopping dos Automóveis, Calhau, São Luís-MA
(98) 3226-8787

Este documento encontra-se registrado no Conselho Regional de Engenharia e Agronomia do Estado do Maranhão, vinculado à Certidão nº 802575/2018, emitida em 25/07/2018

Certidão nº 802575/2018
31/01/2021, 13:31
Chave de Impressão: z7baa
O documento neste ato registrado foi emitido em 25/07/2018 e contém 4 folhas

3.2.11	Tampa de ferro p/ caixa coletora - TCC 02	UND	45,00
3.2.12	Lastro de brita BC	M3	35,79
3.2.13	Concreto fck ≥ 25 MPa, inclusive preparo	M3	42,95
3.2.14	Lançamento e aplicação manual de concreto	M3	70,00
3.2.15	Forma em chapa resinada e=10 mm , fornec.,mat., corte, montagem e desforma	M2	3.726,70
3.2.16	Armadura em tela soldada, aço CA 60 4,2 mm c/ # 10 cm - fornec., corte e colocação	KG	2.518,37
3.2.17	Transporte local bota-fora em rodov. não pav. (const.)	TXKM	6.020,00
3.2.18	Concreto ciclópico AC/BC/PC	M3	527,00
3.2.19	Transporte de Cimento portland CP II-32 DMT = 15 Km	TXKM	420,00
3.2.20	Transporte de Areia comercial DMT = 15 Km	TXKM	350,00
3.2.21	Transporte de Brita Comercial DMT = 15 Km	TXKM	325,00
3.2.22	Valeta prot.cortes c/revest.concreto - VPC 04	M	4.737,40
3.2.23	Ala em concreto (0,50X2,50)	M3	22,85
3.3	REATERRO DE VALA		
3.3.1	Reaterro e compactação mecânico de vala com compactador manual tipo soquete vibratório	M3	5.408,55
3.4	MEIO-FIO		
3.4.1	Meio-Fio e sarjeta conjulgado de concreto - MFC 03 AC/BC	M	2.895,00
3.5	CALÇADA		
3.5.1	Execução de Calçada em concreto com tela soldada Q-196 esp. 15 cm Fck= 35Mpa	M2	5.842,50

4.0	PAVIMENTAÇÃO		
4.1	PAVIMENTAÇÃO		
4.1.1	Regularização do subleito ate 20 cm de espessura	M2	22.396,25
4.1.2	Base Solo estabilizado granulometricamente com mistura	M3	9.759,77
4.1.3	Imprimação	M2	19.527,70
4.1.4	Pintura de Ligação	M2	17.939,75
4.1.5	AAUQ (Areia Asfalto Usinado a Quente)	M2	17.939,75
4.1.6	Instalação de Defensas metálicas	M	342
4.2	FORNECIMENTO DE MATERIAIS BETUMINOSOS		
4.2.1	Fornecimento de cimento asfaltico CAP 50/70	T	2.500,00
4.2.2	Fornecimento de emulsão asfáltica – RR 1C	T	800,00
4.2.3	Fornecimento de emulsão asfáltica – RL 1CE	T	800,00
4.2.4	Fornecimento de asfalto diluido tipo CM - 30	T	1.500,00
5.0	PORTAL DE ENTRADA		
5.1	Escavação manual de vala ate 1,50m	M3	34,20
5.2	Alvenaria de vedação com blocos cerâmicos furados (14x19x39cm)	M2	575,15
5.3	Concreto Estrutural Armado Fck= 35 Mpa	M3	48,00
5.4	Pintura com tinta latex Pva em parede interna, duas demãos	M2	1150,00
5.5	Cobertura metalica	M2	75,00
5.6	Reboco	M2	575,15
5.7	Chapisco	M2	575,15
5.8	Execução de pavimento em piso intertravado, com bloco pisograma 25x25 cm, espessura 8 cm	M2	182,00
5.9	Piso em Bloquete sextavado instalado sobre colchão de areia esp.: 10 cm, Fornecimento e instalação	M2	241,00
8.1	SINALIZAÇÃO HORIZONTAL		

Este documento encontra-se registrado no Conselho Regional de Engenharia e Agronomia do Estado do Maranhão, vinculado à Certidão nº 802575/2018, em 25/07/2018 emitida

Certidão nº 802575/2018
31/01/2021, 13:31
Chave de Impressão: z7baa
O documento neste ato registrado foi emitido em 25/07/2018 e contém 4 folhas

Rafael Pinheiro de Almeida
Engenheiro Civil
CREA-MA Nº 111574015-6

PAÇO DO LUMIAR EMPRENDIMENTOS LTDA ME
CNPJ 10.408.295/0001-93
Av. dos Holandeses, Quadra 36, Shopping dos Automóveis, Calhau, São Luis-MA

PM DE AMARANTE DO MARANHÃO - MA
FL (S) Nº 1.662
Rúbrica:

8.1.1	Pintura de faixa c/ termoplástico– 03 anos	M2	4.395,15
8.1.2	Forn,e colocação de tacha reflet.bidirecional	UND	126,17
8.2	SINALIZAÇÃO VERTICAL		
8.2.1	Fornecimento e aplicação de placa de sinalização semi-refletiva de Advertência (70x70cm) e de Regulamentação (D = 50cm)	UND	80,00
8.2.2	Fornec e aplicação de placa metálica d identificação d rua, no início e no fim do trecho d cada rua sob intervenção (25 x 45cm)	UND	66,00
9.0	LIMPEZA FINAL		
9.1	LIMPEZA FINAL DA OBRA		
9.1.1	LIMPEZA/PREPARO SUPERFICIE CONCRETO P/PINTURA	M2	480,00
9.1.2	Limpeza Final	M2	50.000,00

Rafael Phablo S. de Almeida
Engenheiro Civil
CREA - MA Nº 111574015-6

2º OFÍCIO

São Luís-MA, 04 de Julho de 2018

Paço do Lumiar Empreendimentos Ltda
Filipe Marinho Moura
Diretor

2º Tabelionato de Notas de São Luís - MA
Reconheço a firma por semelhança de
FILIPE MARINHO MOURA
SÃO LUIS, 20/07/2018 Emol+Ferc R$4,30
Em test da Verdade
MARIA DAS GRAÇAS RIBEIRO DE ALENCAR
ESCREVENTE JURAMENTADA

CARTÓRIO DO 2º OFÍCIO DE NOTAS SÃO LUÍS - MA

PAÇO DO LUMIAR EMPRENDIMENTOS LTDA ME
CNPJ 10.408.295/0001-93
Av. dos Holandeses, Quadra 36, Shopping dos Automóveis, Calhau, São Luís-MA
(98) 3226-9787

Este documento encontra-se registrado no Conselho Regional de Engenharia e Agronomia do Estado do Maranhão, vinculado à Certidão nº 802575/2018, emitida em 25/07/2018

Certidão nº 802575/2018
31/01/2021, 13:31
Chave de Impressão: z7baa
O documento neste ato registrado foi emitido em 25/07/2018 e contém 4 folhas

PM DE AMARANTE
DO MARANHÃO - MA
FL (3) Nº 1.663
Rúbrica:

EMPRESA: R ALMEIDA CONSTRUCOES EIRELI

CNPJ: 26.547.945/0001-11

R.AMERICO GONCALVES Nº185A SALA 1, BAIRRO: AEROPORTO, PINHEIRO-MA, CEP: 65.200-000
NIRE: 21600180881 EM: 16/11/2016

BALANÇO PATRIMONIAL 2021

EM :31/12/2021

ATIVO			
CIRCULANTE			
DISPONIVEL			
CAIXA/BANCO E APLICAÇÕES	479.458,69		**479.458,69**
REALIZAVEL A CURTO PRAZO			
CLIENTES	1.646.304,34		**1.646.304,34**
NÃO CIRCULANTE			
IMOBILIZADO			
MÁQUINAS E EQUIPAMENTOS	31.427,18		
MOVEIS E UTENSILIOS	28.920,87		**60.348,05**
TOTAL DO ATIVO.....R$			**2.186.111,08**
PASSIVO			
CIRCULANTE			
FORNECEDORES	112.673,26		
OBRIGAÇÕES TRIBUTÁRIAS			
SIMPLES NACIONAL A PAGAR	60.773,18		**173.446,44**
NÃO CIRCULANTE			
PATRIMÔNIO LIQUÍDO			
CAPITAL SOCIAL	800.000,00		
RESERVA DE LUCROS	1.212.664,64	**R$**	**2.012.664,64**
TOTAL DO PASSIVO.....R$			**2.186.111,08**

Pinheiro,MA, 31 Dezembro de 2021

Rafael Phablo Silva de Almeida
Sócio Administrador - CPF: 025.185.483-35

Jucialisson Fonseca Canindé
Contador CRC/MA 012231

PM DE AMARANTE
DO MARANHÃO - MA
FL (3) Nº 1.664
Rúbrica:

EMPRESA: R ALMEIDA CONSTRUCOES EIRELI

CNPJ: 26.547.945/0001-11

R.AMERICO GONCALVES Nº185A SALA 1, BAIRRO: AEROPORTO, PINHEIRO-MA, CEP: 65.200-000
NIRE: 21600180881 EM: 16/11/2016

DEMONSTRAÇÃO DO RESULTADO DO EXERCÍCIO

EM: 31.12.2021

RECEITA BRUTA DE SERVIÇOS		**2.702.859,83**
(-) DEDUÇÕES DA RECEITA		
ISS	20.033,14	**20.033,15**
(=) RECEITA LIQUÍDA		**2.682.826,69**
(-) CUSTOS DOS SERVIÇOS PRESTADOS		
CUSTOS DOS SERVIÇOS PRESTADOS	1.790.331,29	**1.790.331,29**
(=) LUCRO OPERACIONAL BRUTO		**892.495,40**
(-) DESPESAS OPERACIONAIS		
DESPESAS ADMINISTRATIVAS	112.500,00	
DESPESAS TRIBUTÁRIAS	270.744,73	**383.244,73**
(=) LUCRO LÍQUIDO DO EXERCÍCIO		**509.250,67**

Pinheiro,MA, 31 de Dezembro de 2021

Rafael Phablo Silva de Almeida
Sócio Administrador - CPF: 025.185.483-35

Jucialisson Fonseca Canindé
Contador CRC/MA 012231

EMPRESA: R ALMEIDA CONSTRUCOES EIRELI

CNPJ: 26.547.945/0001-11

NIRE: 21600180881

R.AMERICO GONCALVES Nº185A SALA 1, BAIRRO: AEROPORTO, PINHEIRO-MA, CEP: 65.200-000

ANÁLISE FINANCEIRA
BASE: BALANÇO PATRIMONIAL EXERCÍCIO 2021

INDICE DE LIQUIDEZ GERAL

ILG= ATIVO CIRCULANTE + REALIZÁVEL A LONGO PRAZO
PASSIVO CIRCULANTE + EXIGIVEL A LONGO PRAZO

ILG= 2.125.763,03 / 173.446,44

ILG= 12,26

INDICE DE LIQUIDEZ CORRENTE

ILC= ATIVO TOTAL / PASSIVO CIRCULANTE

ILC= 2.186.111,08 / 173.446,44

ILC= 12,60

INDICE DE SOLVENCIA GERAL

ISG= ATIVO TOTAL / PASSIVO CIRCULANTE + EXIGIVEL A LONGO PRAZO

ISG= 2.186.111,08 / 173.446,44

ISG= 12,60

Pinheiro - MA, 31 de Dezembro de 2021

Jucialisson Fonseca Canindé
Contador CRC/MA - 012231

PM DE ANAPURANTE
DO MARANHÃO - MA
FL (S) Nº 1.666
Rubrica

EMPRESA: R ALMEIDA CONSTRUCOES EIRELI

CNPJ: 26.547.945/0001-11

R.AMERICO GONCALVES Nº185A SALA 1, BAIRRO: AEROPORTO, PINHEIRO-MA, CEP: 65.200-000

NIRE: 21600180881 EM: 16/11/2016

NOTAS EXPLICATIVAS ÀS DEMONSTRAÇÕES CONTÁBEIS EM 31 DE DEZEMBRO DE 2021

DECLARAÇÃO DE CONFORMIDADE

A empresa **R ALMEIDA CONSTRUCOES EIRELI** elaborou e apresentou as suas Demonstrações Contábeis do exercício findo em 31 de dezembro de 2021 de acordo com a ITG 1000 - Modelo Contábil para Microempresa e Empresa de Pequeno Porte, emitida pelo Conselho Federal de Contabilidade (CFC).

CONTEXTO OPERACIONAL

A empresa **R ALMEIDA CONSTRUCOES EIRELI** tem como atividade principal os Serviços de engenharia, bem como também as seguintes atividades secundárias: Coleta de resíduos não-perigosos; Obras de urbanização - ruas, praças e calçadas; Construção de estações e redes de distribuição de energia elétrica; Construção de redes de abastecimento de água, coleta de esgoto e construções correlatas, exceto obras de irrigação; Obras de irrigação; Obras de montagem industrial; Construção de instalações esportivas e recreativas; Outras obras de engenharia civil não especificadas anteriormente; Perfurações e sondagens; Obras de terraplenagem; Instalação e manutenção elétrica; Instalações hidráulicas, sanitárias e de gás; Instalação e manutenção de sistemas centrais de ar condicionado, de ventilação e refrigeração; Obras de fundações; Administração de obras; Perfuração e construção de poços de água; Serviços de desenho técnico relacionados à arquitetura e engenharia; Locação de automóveis sem condutor; Aluguel de máquinas e equipamentos para construção sem operador, exceto andaimes; Atividades de limpeza não especificadas anteriormente. Estando em plena atividade desde a data de sua constituição.

CADASTROS

A empresa possui os seguintes registros:

a) Na Junta Comercial do Estado do Maranhão - JUCEMA

- Registro de Inscrição inicial em 16/11/2016 / NIRE: 21600180881

b) Na Receita Federal do Brasil

- Registro em 16/11/2016 / CNPJ: 26.547.945/0001-11

PM DE AMARANTE
DO MARANHÃO - MA
FL (S) Nº 1.667
Rúbrica:

ENQUADRAMENTO E REGIME TRIBUTÁRIO

A empresa é enquadrada como Empresa de Pequeno Porte - EPP e é optante pelo regime tributário do **SIMPLES NACIONAL**, conforme Lei Complementar nº 123/2006 e suas alterações.

PRINCIPAIS PRÁTICAS CONTÁBEIS ADOTADAS

As principais práticas e políticas contábeis adotadas foram o registro dos lançamentos pelo regime de competência e consequente elaboração e análise das demonstrações.

O **exercício social** abrange os dados e documentos fornecidos no período de 01 de janeiro a 31 de dezembro do ano de 2021

A **moeda funcional** da empresa é o Real (R$).

Receitas: são apuradas por meio de notas fiscais de serviço emitidas no período de 01/01/2021 a 31/12/2021

Custos e Despesas tem como base as notas fiscais, recibos, guias de pagamento e extrato bancário, em conformidade com as exigências fisco legais.

Direitos e obrigações: Os direitos e obrigações da empresa estão de acordo com seus efetivos valores reais.

Apuração do resultado: o resultado de receitas, e despesas é apurado de acordo com o Regime Contábil de Competência, preceituado no art. 9º da resolução CFC nº 750, de 29 de dezembro de 1993, que dispõe sobre os Princípios Fundamentais de Contabilidade – (PFC).

ATIVO

Caixa e equivalentes de caixa

A empresa encerrou o exercício de 2021 com uma disponibilidade total no valor de R$ 479.458,69 (quatrocentos e setenta e nove mil quatrocentos e cinquenta e oito reais e sessenta e nove centavos).

Clientes

Os valores a receber são provenientes das prestações de serviços que ainda não foram recebidos, e estão registrados no ativo circulante, com saldo final de R$ 1.646.304,34 (um milhão seiscentos e quarenta e seis mil trezentos e quatro reais e trinta e quatro centavos).

Ativo Imobilizado

Composto por maquinas, equipamentos, móveis e utensílios, registrados pelo custo histórico, com valor total de R$ 60.348,05 (sessenta mil trezentos e quarenta e oito reais e cinco centavos).

PASSIVO

Fornecedores

O saldo da conta fornecedores é oriundo de materiais adquiridos a prazo para uso na prestação dos serviços, registrado pelo custo de aquisição com saldo de R$ 112.673,26 (cento e doze mil seiscentos e setenta e três reais e vinte seis centavos).

PM DE AMARANTE
DO MARANHÃO - MA
Fls(s) Nº 1.668
Rubrica:

Simples Nacional

O saldo da conta simples nacional a pagar é oriundo do tributo apurado do mês de dezembro conforme os documentos fiscais e tem saldo de R$ 60.773,18 (sessenta mil setecentos e setenta e três reais e dezoito centavos)

PATRIMONIO LIQUIDO

A empresa encerrou o exercício de 2021 com um Patrimônio Líquido no valor total de R$ 2.012.664,64, (dois milhões e doze mil seiscentos e sessenta e quatro reais e sessenta e quatro centavos), sendo que R$ 800.000,00 (oitocentos mil reais) é referente ao capital social, totalmente integralizado e R$ 1.212.664,64 (um milhão duzentos e doze seiscentos e sessenta e quatro reais e sessenta e quatro centavos) é referente a reserva de lucros. Composição do Capital:

Rafael Phablo Silva de Almeida – 100%

EVENTOS SUBSEQUENTES

O administrador declara a inexistência de fatos ocorridos subsequentemente à data de encerramento do exercício que venham a ter efeito relevante sobre a situação patrimonial ou financeira da empresa ou que possam provocar efeitos sobre seus resultados futuros.

Pinheiro – MA, 31 de dezembro de 2021

Jucialisson Fonseca Canindé
Contador
CRC/MA-012231

PM DE AMARANTE DO MARANHÃO/MA
FL(S) Nº 1.669
Rubrica:

ASSINATURA ELETRÔNICA

Certificamos que o ato da empresa R ALMEIDA CONSTRUCOES EIRELI consta assinado digitalmente por:

IDENTIFICAÇÃO DO(S) ASSINANTE(S)	
CPF/CNPJ	Nome
02518548335	RAFAEL PHABLO SILVA DE ALMEIDA
03172467392	JUCIALISSON FONSECA CANINDE

JUCEMA

CERTIFICO O REGISTRO EM 13/05/2022 16:31 SOB Nº 20220569096.
PROTOCOLO: 220569096 DE 13/05/2022.
CÓDIGO DE VERIFICAÇÃO: 12206142435. CNPJ DA SEDE: 26547945000111.
NIRE: 21600180881. COM EFEITOS DO REGISTRO EM: 13/05/2022.
R ALMEIDA CONSTRUCOES EIRELI

RICARDO DINIZ DIAS
SECRETÁRIO-GERAL
www.empresafacil.ma.gov.br

A validade deste documento, se impresso, fica sujeito à comprovação de sua autenticidade nos respectivos portais, informando seus respectivos códigos de verificação.

PM DE AMARANTE
DO MARANHÃO / MA
FL (S) Nº 1.670
Rúbrica:

Termo de Abertura

PM DE AMARANTE
DO MARANHÃO - MA
FL (S) Nº
Rúbrica:

Nome do Livro: DIÁRIO

Nº de Ordem: 5

O presente livro do tipo DIÁRIO contém registros numerados, do nº 01 ao nº 09, e servirá para a escrituração dos lançamentos próprios da empresa R ALMEIDA CONSTRUCOES EIRELI, município Pinheiro, CNPJ nº 26.547.945/0001-11, Número de Registro (NIRE) 21600180881.

Data do arquivamento dos atos constitutivos: 16/11/2016
Ato constitutivo: 21200948731

Pinheiro, 01/01/2021

RAFAEL PHABLO SILVA DE ALMEIDA
TITULAR PESSOA FÍSICA, Administrador
CPF 025.185.483-35

JUCIALISSON FONSECA CANINDE
CONTADOR
CRC/MA 012231

PM DE ARARIPINA
FLS. 1671

Livro Diário
Janeiro de 2021

Data	Histórico	Débito	Crédito
02/01	VLR.REF PGTO SIMPLES NACIONAL	146.853,23	
	VLR.REF PGTO SIMPLES NACIONAL		146.853,23
	VLR.REF PGTO FORNECEDORES	395.678,67	
	VLR.REF PGTO FORNECEDORES		395.678,67
	Total do dia :	542.531,90	542.531,90
18/01	Valor Ref. ISS RETIDO NES 000000038 a 000000041 - MUNICIPIO DE	2.191,96	
	Valor Ref. ISS RETIDO NES 000000038 a 000000041 - MUNICIPIO DE		2.191,96
	Valor Ref. NES 000000038 a 000000041 - MUNICIPIO DE FORMOSA -	182.662,90	
	Valor Ref. NES 000000038 a 000000041 - MUNICIPIO DE FORMOSA -		182.662,90
	Valor Ref. ISS s/ NES 000000038 a 000000041 - MUNICIPIO DE FORMOSA -	2.191,96	
	Valor Ref. ISS s/ NES 000000038 a 000000041 - MUNICIPIO DE FORMOSA -		2.191,96
	VLR.REF. COMPRA DE MATERIAS	73.065,14	
	VLR.REF. COMPRA DE MATERIAS		73.065,14
	Total do dia :	260.111,96	260.111,96
31/01	Valor Ref. Pagamento de Seviços PJ	12.500,00	
	Valor Ref. Pagamento de Seviços PJ		12.500,00
	Valor Ref. Apuração Simples Nacional	18.430,68	
	Valor Ref. Apuração Simples Nacional		18.430,68
	Total do dia :	30.930,68	30.930,68
	Total do mês :	833.574,54	833.574,54
20/02	Vlr.ref Pgto Simples Nacional	18.430,68	
	Vlr.ref Pgto Simples Nacional		18.430,68
	Total do dia :	18.430,68	18.430,68
23/02	Valor Ref. NES 000000042 a 000000042 - FUNDO MUNICIPAL DE SAUDE DE	49.296,65	
	Valor Ref. NES 000000042 a 000000042 - FUNDO MUNICIPAL DE SAUDE DE		49.296,65
	Valor Ref. ISS RETIDO NES 000000042 a 000000042 - FUNDO MUNICIPAL DE	591,56	
	Valor Ref. ISS RETIDO NES 000000042 a 000000042 - FUNDO MUNICIPAL DE		591,56
	Valor Ref. ISS s/ NES 000000042 a 000000042 - FUNDO MUNICIPAL DE SAUDE	591,56	
	Valor Ref. ISS s/ NES 000000042 a 000000042 - FUNDO MUNICIPAL DE SAUDE		591,56
	VLR.REF. COMPRA DE MATERIAS	19.718,66	
	VLR.REF. COMPRA DE MATERIAS		19.718,66
	Total do dia :	70.198,43	70.198,43
27/02	Valor Ref. Pagamento de Seviços PJ	12.500,00	
	Valor Ref. Pagamento de Seviços PJ		12.500,00
	Total do dia :	12.500,00	12.500,00
28/02	Valor Ref. Apuração Simples Nacional	4.783,25	
	Valor Ref. Apuração Simples Nacional		4.783,25
	Total do dia :	4.783,25	4.783,25
	Total do mês :	105.912,36	105.912,36
01/03	Valor Ref. NES 000000001 a 000000001 - MUNICIPIO DE CRISTALINA -	91.599,98	
	Valor Ref. NES 000000001 a 000000001 - MUNICIPIO DE CRISTALINA -		91.599,98
	Valor Ref. ISS RETIDO NES 000000001 a 000000001 - MUNICIPIO DE	972,23	
	Valor Ref. ISS RETIDO NES 000000001 a 000000001 - MUNICIPIO DE		972,23
	Valor Ref. ISS s/ NES 000000001 a 000000001 - MUNICIPIO DE CRISTALINA -	972,23	
	Valor Ref. ISS s/ NES 000000001 a 000000001 - MUNICIPIO DE CRISTALINA -		972,23
	VLR.REF. COMPRA DE MATERIAS	42.988,52	
	VLR.REF. COMPRA DE MATERIAS		42.988,52
	Total do dia :	136.532,96	136.532,96
20/03	Vlr.ref pgto Simples Naciona	4.783,25	
	Vlr.ref pgto Simples Naciona		4.783,25
	Total do dia :	4.783,25	4.783,25
30/03	Valor Ref. Pagamento de Seviços PJ	12.500,00	
	Valor Ref. Pagamento de Seviços PJ		12.500,00
	vlr.ref recebimento de cliente	500.000,00	
	Saldo a transportar no dia :	512.500,00	12.500,00

Nasajon Sistemas | Contábil Sql | C T COUTO & CIA LTDA

R ALMEIDA CONSTRUCOES EIRELI

12/05/2022 14:59:58 | Folha 3 de 6

PM DE AMARANTE
Folha: 1.672

Livro Diário
Março de 2021

Data	Histórico	Débito	Crédito
	Saldo a transportar da Folha:2	512.500,00	12.500,00
30/03	vlr.ref recebimento de cliente		500.000,00
	Vlr.ref pgto de Forncedores de materiais	130.000,00	
	Vlr.ref pgto de Forncedores de materiais		130.000,00
	Total do dia :	642.500,00	642.500,00
31/03	Valor Ref. Apuração Simples Nacional	8.680,01	
	Valor Ref. Apuração Simples Nacional		8.680,01
	Total do dia :	8.680,01	8.680,01
	Total do mês :	792.496,22	792.496,22
15/04	Valor Ref. ISS RETIDO NES 000000002 a 000000002 - MUNICIPIO DE	1.858,97	
	Valor Ref. ISS RETIDO NES 000000002 a 000000002 - MUNICIPIO DE		1.858,97
	Valor Ref. NES 000000002 a 000000002 - MUNICIPIO DE CRISTALINA -	74.358,59	
	Valor Ref. NES 000000002 a 000000002 - MUNICIPIO DE CRISTALINA -		74.358,59
	Valor Ref. ISS s/ NES 000000002 a 000000002 - MUNICIPIO DE CRISTALINA -	1.858,97	
	Valor Ref. ISS s/ NES 000000002 a 000000002 - MUNICIPIO DE CRISTALINA -		1.858,97
	VLR.REF. COMPRA DE MATERIAS	37.179,29	
	VLR.REF. COMPRA DE MATERIAS		37.179,29
	Total do dia :	115.255,82	115.255,82
20/04	Vlr.ref pgto simples nacional	8.680,01	
	Vlr.ref pgto simples nacional		8.680,01
	Total do dia :	8.680,01	8.680,01
30/04	Valor Ref. Pagamento de Seviços PJ	12.500,00	
	Valor Ref. Pagamento de Seviços PJ		12.500,00
	Valor Ref. Apuração Simples Nacional	7.068,52	
	Valor Ref. Apuração Simples Nacional		7.068,52
	Total do dia :	19.568,52	19.568,52
	Total do mês :	143.504,35	143.504,35
20/05	Vlr.ref pgto simples nacional	7.068,52	
	Vlr.ref pgto simples nacional		7.068,52
	Total do dia :	7.068,52	7.068,52
30/05	Valor Ref. Pagamento de Seviços PJ	12.500,00	
	Valor Ref. Pagamento de Seviços PJ		12.500,00
	Total do dia :	12.500,00	12.500,00
	Total do mês :	19.568,52	19.568,52
08/06	Valor Ref. NES 000000003 a 000000003 - FUNDO MUNICIPAL DE SAUDE DE	73.948,22	
	Valor Ref. NES 000000003 a 000000003 - FUNDO MUNICIPAL DE SAUDE DE		73.948,22
	Valor Ref. ISS s/ NES 000000003 a 000000003 - FUNDO MUNICIPAL DE SAUDE	739,48	
	Valor Ref. ISS s/ NES 000000003 a 000000003 - FUNDO MUNICIPAL DE SAUDE		739,48
	Valor Ref. ISS RETIDO NES 000000003 a 000000003 - FUNDO MUNICIPAL DE	739,48	
	Valor Ref. ISS RETIDO NES 000000003 a 000000003 - FUNDO MUNICIPAL DE		739,48
	VLR.REF. COMPRA DE MATERIAS	36.974,11	
	VLR.REF. COMPRA DE MATERIAS		36.974,11
	Valor Ref. Depósito Bancário	475.180,00	
	Valor Ref. Depósito Bancário		475.180,00
	Total do dia :	587.581,29	587.581,29
30/06	Valor Ref. Pagamento de Seviços PJ	12.500,00	
	Valor Ref. Pagamento de Seviços PJ		12.500,00
	vlr.ref pgto fornecedores	70.000,00	
	vlr.ref pgto fornecedores		70.000,00
	Valor Ref. Apuração Simples Nacional	6.952,61	
	Valor Ref. Apuração Simples Nacional		6.952,61
	Total do dia :	89.452,61	89.452,61
	Total do mês :	677.033,90	677.033,90

Nasajon Sistemas | Contábil Sql | C T COUTO & CIA LTDA

R ALMEIDA CONSTRUCOES EIRELI

12/05/2022 14:59:58 | Folha 4 de 6

PMI DE ARARANTE DO MARANHÃO - MA FL (SIAF) 1.673 Rubrica

Livro Diário
Julho de 2021

Data	Histórico	Débito	Crédito
20/07	vlr.ref pgto simples nacional	6.952,61	
	vlr.ref pgto simples nacional		6.952,61
	Total do dia :	6.952,61	6.952,61
	Total do mês :	6.952,61	6.952,61
17/08	Valor Ref. NES 000000004 a 000000005 - MUNICIPIO DE CRISTALINA -	33.984,62	
	Valor Ref. NES 000000004 a 000000005 - MUNICIPIO DE CRISTALINA -		33.984,62
	Valor Ref. ISS s/ NES 000000004 a 000000005 - MUNICIPIO DE CRISTALINA -	120,49	
	Valor Ref. ISS s/ NES 000000004 a 000000005 - MUNICIPIO DE CRISTALINA -		120,49
	Valor Ref. ISS RETIDO NES 000000004 a 000000005 - MUNICIPIO DE	120,49	
	Valor Ref. ISS RETIDO NES 000000004 a 000000005 - MUNICIPIO DE		120,49
	Total do dia :	34.225,60	34.225,60
23/08	Valor Ref. ISS s/ NES 000000007 a 000000007 - MUNICIPIO DE PEDRO DO	2.735,00	
	Valor Ref. ISS s/ NES 000000007 a 000000007 - MUNICIPIO DE PEDRO DO		2.735,00
	Valor Ref. ISS RETIDO NES 000000007 a 000000007 - MUNICIPIO DE PEDRO	2.735,00	
	Valor Ref. ISS RETIDO NES 000000007 a 000000007 - MUNICIPIO DE PEDRO		2.735,00
	Valor Ref. NES 000000007 a 000000007 - MUNICIPIO DE PEDRO DO ROSARIO	398.223,73	
	Valor Ref. NES 000000007 a 000000007 - MUNICIPIO DE PEDRO DO ROSARIO		398.223,73
	Total do dia :	403.693,73	403.693,73
24/08	Valor Ref. ISS RETIDO NES 000000010 a 000000010 - MUNICIPIO DE	1.467,16	
	Valor Ref. ISS RETIDO NES 000000010 a 000000010 - MUNICIPIO DE		1.467,16
	Valor Ref. NES 000000010 a 000000010 - MUNICIPIO DE CENTRAL DO	133.377,79	
	Valor Ref. NES 000000010 a 000000010 - MUNICIPIO DE CENTRAL DO		133.377,79
	Valor Ref. ISS s/ NES 000000010 a 000000010 - MUNICIPIO DE CENTRAL DO	1.467,16	
	Valor Ref. ISS s/ NES 000000010 a 000000010 - MUNICIPIO DE CENTRAL DO		1.467,16
	Total do dia :	136.312,11	136.312,11
26/08	Valor Ref. ISS s/ NES 000000011 a 000000011 - FUNDO MUNICIPAL DE SAUDE	1.232,45	
	Valor Ref. ISS s/ NES 000000011 a 000000011 - FUNDO MUNICIPAL DE SAUDE		1.232,45
	Valor Ref. ISS RETIDO NES 000000011 a 000000011 - FUNDO MUNICIPAL DE	1.232,45	
	Valor Ref. ISS RETIDO NES 000000011 a 000000011 - FUNDO MUNICIPAL DE		1.232,45
	Valor Ref. NES 000000011 a 000000011 - FUNDO MUNICIPAL DE SAUDE DE	123.244,86	
	Valor Ref. NES 000000011 a 000000011 - FUNDO MUNICIPAL DE SAUDE DE		123.244,86
	Total do dia :	125.709,76	125.709,76
27/08	Valor Ref. ISS RETIDO NES 000000012 a 000000012 - MUNICIPIO DE PEDRO	1.893,34	
	Valor Ref. ISS RETIDO NES 000000012 a 000000012 - MUNICIPIO DE PEDRO		1.893,34
	Valor Ref. NES 000000012 a 000000012 - MUNICIPIO DE PEDRO DO ROSARIO	398.223,73	
	Valor Ref. NES 000000012 a 000000012 - MUNICIPIO DE PEDRO DO ROSARIO		398.223,73
	Valor Ref. ISS s/ NES 000000012 a 000000012 - MUNICIPIO DE PEDRO DO	1.893,34	
	Valor Ref. ISS s/ NES 000000012 a 000000012 - MUNICIPIO DE PEDRO DO		1.893,34
	VLR.REF. COMPRA DE MATERIAS	714.632,98	
	VLR.REF. COMPRA DE MATERIAS		714.632,98
	Total do dia :	1.116.643,39	1.116.643,39
30/08	Valor Ref. Pagamento de Seviços PJ	12.500,00	
	Valor Ref. Pagamento de Seviços PJ		12.500,00
	vlr.ref recebimento de cliente	700.000,00	
	vlr.ref recebimento de cliente		700.000,00
	Vlr.ref pgto de fornecedores	720.000,00	
	Vlr.ref pgto de fornecedores		720.000,00
	Total do dia :	1.432.500,00	1.432.500,00
31/08	Valor Ref. Apuração Simples Nacional	102.139,66	
	Valor Ref. Apuração Simples Nacional		102.139,66
	Total do dia :	102.139,66	102.139,66
	Total do mês :	3.351.224,25	3.351.224,25
20/09	vlr.ref pgto simples nacional	102.139,66	
	vlr.ref pgto simples nacional		102.139,66
	Total do dia :	102.139,66	102.139,66

Nasajon Sistemas | Contábil Sql | C T COUTO & CIA LTDA

R ALMEIDA CONSTRUCOES EIRELI

12/05/2022 14:59:58 | Folha 5 de 6

DE AMARANTE DO MARANHÃO - MA FL (S) Nº 1.674 Rubrica

Livro Diário
Setembro de 2021

Data	Histórico	Débito	Crédito
30/09	Valor Ref. Pagamento de Seviços PJ	12.500,00	
	Valor Ref. Pagamento de Seviços PJ		12.500,00
	Total do dia :	12.500,00	12.500,00
	Total do mês :	114.639,66	114.639,66
20/10	Valor Ref. ISS RETIDO NES 000000013 a 000000014 - MUNICIPIO DE	634,17	
	Valor Ref. ISS RETIDO NES 000000013 a 000000014 - MUNICIPIO DE		634,17
	Valor Ref. ISS s/ NES 000000013 a 000000014 - MUNICIPIO DE FORMOSA -	634,17	
	Valor Ref. ISS s/ NES 000000013 a 000000014 - MUNICIPIO DE FORMOSA -		634,17
	Valor Ref. NES 000000013 a 000000014 - MUNICIPIO DE FORMOSA -	91.576,07	
	Valor Ref. NES 000000013 a 000000014 - MUNICIPIO DE FORMOSA -		91.576,07
	VLR.REF. COMPRA DE MATERIAS	59.867,34	
	VLR.REF. COMPRA DE MATERIAS		59.867,34
	Total do dia :	152.711,75	152.711,75
31/10	Valor Ref. Apuração Simples Nacional	10.146,62	
	Valor Ref. Apuração Simples Nacional		10.146,62
	Total do dia :	10.146,62	10.146,62
	Total do mês :	162.858,37	162.858,37
08/11	Valor Ref. ISS RETIDO NES 000000015 a 000000015 - MUNICIPIO DE	556,31	
	Valor Ref. ISS RETIDO NES 000000015 a 000000015 - MUNICIPIO DE		556,31
	Valor Ref. ISS s/ NES 000000015 a 000000015 - MUNICIPIO DE CENTRAL DO	556,31	
	Valor Ref. ISS s/ NES 000000015 a 000000015 - MUNICIPIO DE CENTRAL DO		556,31
	Valor Ref. NES 000000015 a 000000015 - MUNICIPIO DE CENTRAL DO	115.369,61	
	Valor Ref. NES 000000015 a 000000015 - MUNICIPIO DE CENTRAL DO		115.369,61
	Total do dia :	116.482,23	116.482,23
09/11	Valor Ref. NES 000000016 a 000000016 - MUNICIPIO DE PEDRO DO ROSARIO	398.223,73	
	Valor Ref. NES 000000016 a 000000016 - MUNICIPIO DE PEDRO DO ROSARIO		398.223,73
	Valor Ref. ISS RETIDO NES 000000016 a 000000016 - MUNICIPIO DE PEDRO	1.450,92	
	Valor Ref. ISS RETIDO NES 000000016 a 000000016 - MUNICIPIO DE PEDRO		1.450,92
	Valor Ref. ISS s/ NES 000000016 a 000000016 - MUNICIPIO DE PEDRO DO	1.450,92	
	Valor Ref. ISS s/ NES 000000016 a 000000016 - MUNICIPIO DE PEDRO DO		1.450,92
	VLR.REF. COMPRA DE MATERIAS	413.231,99	
	VLR.REF. COMPRA DE MATERIAS		413.231,99
	Total do dia :	814.357,56	814.357,56
20/11	vlr.ref pgto simples nacional	10.146,62	
	vlr.ref pgto simples nacional		10.146,62
	Total do dia :	10.146,62	10.146,62
30/11	Valor Ref. Pgto de Fornecedores	477.658,03	
	Valor Ref. Pgto de Fornecedores		477.658,03
	Valor Ref. Saque	15.000,00	
	Valor Ref. Saque		15.000,00
	Valor Ref. Apuração Simples Nacional	51.770,20	
	Valor Ref. Apuração Simples Nacional		51.770,20
	vlr.ref recebimento de cliente	310.000,00	
	vlr.ref recebimento de cliente		310.000,00
	Total do dia :	854.428,23	854.428,23
	Total do mês :	1.795.414,64	1.795.414,64
02/12	Valor Ref. NES 000000017 a 000000017 - MUNICIPIO DE BACURITUBA -	75.756,27	
	Valor Ref. NES 000000017 a 000000017 - MUNICIPIO DE BACURITUBA -		75.756,27
	Valor Ref. ISS s/ NES 000000017 a 000000017 - MUNICIPIO DE BACURITUBA -	441,79	
	Valor Ref. ISS s/ NES 000000017 a 000000017 - MUNICIPIO DE BACURITUBA -		441,79
	Valor Ref. ISS RETIDO NES 000000017 a 000000017 - MUNICIPIO DE	441,79	
	Valor Ref. ISS RETIDO NES 000000017 a 000000017 - MUNICIPIO DE		441,79
	Total do dia :	76.639,85	76.639,85

Nasajon Sistemas | Contábil Sql | C T COUTO & CIA LTDA

R ALMEIDA CONSTRUCOES EIRELI

12/05/2022 14:59:58

PMI DE AMARANTE DO MARANHÃO - MA
FL (S) Nº 1.675
Rubrica:

Livro Diário
Dezembro de 2021

Data	Histórico	Débito	Crédito
13/12	Valor Ref. NES 000000018 a 000000018 - INSTITUTO DE COLONIZACAO E	17.580,00	
	Valor Ref. NES 000000018 a 000000018 - INSTITUTO DE COLONIZACAO E		17.580,00
	Valor Ref. ISS s/ NES 000000018 a 000000018 - INSTITUTO DE COLONIZACAO	351,60	
	Valor Ref. ISS s/ NES 000000018 a 000000018 - INSTITUTO DE COLONIZACAO		351,60
	Valor Ref. ISS RETIDO NES 000000018 a 000000018 - INSTITUTO DE	351,60	
	Valor Ref. ISS RETIDO NES 000000018 a 000000018 - INSTITUTO DE		351,60
	Total do dia :	18.283,20	18.283,20
20/12	vlr.ref pgto simples nacional	51.770,20	
	vlr.ref pgto simples nacional		51.770,20
	Total do dia :	51.770,20	51.770,20
21/12	Valor Ref. ISS RETIDO NES 000000022 a 000000022 - FUNDO MUNICIPAL DE	703,13	
	Valor Ref. ISS RETIDO NES 000000022 a 000000022 - FUNDO MUNICIPAL DE		703,13
	Valor Ref. ISS s/ NES 000000022 a 000000022 - FUNDO MUNICIPAL DE SAUDE	703,13	
	Valor Ref. ISS s/ NES 000000022 a 000000022 - FUNDO MUNICIPAL DE SAUDE		703,13
	Valor Ref. NES 000000022 a 000000022 - FUNDO MUNICIPAL DE SAUDE DE	35.156,31	
	Valor Ref. NES 000000022 a 000000022 - FUNDO MUNICIPAL DE SAUDE DE		35.156,31
	Total do dia :	36.562,57	36.562,57
27/12	Valor Ref. ISS s/ NES 000000027 a 000000027 - MUNICIPIO DE CRISTALINA -	1.479,11	
	Valor Ref. ISS s/ NES 000000027 a 000000027 - MUNICIPIO DE CRISTALINA -		1.479,11
	Valor Ref. ISS RETIDO NES 000000027 a 000000027 - MUNICIPIO DE	1.479,11	
	Valor Ref. ISS RETIDO NES 000000027 a 000000027 - MUNICIPIO DE		1.479,11
	Valor Ref. NES 000000027 a 000000027 - MUNICIPIO DE CRISTALINA -	379.603,27	
	Valor Ref. NES 000000027 a 000000027 - MUNICIPIO DE CRISTALINA -		379.603,27
	Vlr.ref Pgto de Fornecedores	280.000,00	
	Vlr.ref Pgto de Fornecedores		280.000,00
	Total do dia :	662.561,49	662.561,49
29/12	Valor Ref. NES 000000028 a 000000028 - AGENCIA ESPACIAL BRASILEIRA -	30.673,50	
	Valor Ref. NES 000000028 a 000000028 - AGENCIA ESPACIAL BRASILEIRA -		30.673,50
	Valor Ref. ISS RETIDO NES 000000028 a 000000028 - AGENCIA ESPACIAL	613,47	
	Valor Ref. ISS RETIDO NES 000000028 a 000000028 - AGENCIA ESPACIAL		613,47
	Valor Ref. ISS s/ NES 000000028 a 000000028 - AGENCIA ESPACIAL	613,47	
	Valor Ref. ISS s/ NES 000000028 a 000000028 - AGENCIA ESPACIAL		613,47
	VLR.REF. COMPRA DE MATERIAS	392.673,26	
	VLR.REF. COMPRA DE MATERIAS		392.673,26
	Total do dia :	424.573,70	424.573,70
30/12	Valor Ref. Pagamento de Seviços PJ	12.500,00	
	Valor Ref. Pagamento de Seviços PJ		12.500,00
	Valor Ref. Custo dos Serviços	1.790.331,29	
	Valor Ref. Custo dos Serviços		1.790.331,29
	Total do dia :	1.802.831,29	1.802.831,29
31/12	Valor Ref. Apuração Simples Nacional	60.773,18	
	Valor Ref. Apuração Simples Nacional		60.773,18
	Transferência para conta resultado	2.702.859,83	
	Transferência para conta resultado		20.033,14
	Transferência para conta resultado		2.682.826,69
	Transferência para conta resultado		112.500,00
	Transferência para conta resultado		270.744,73
	Transferência para conta resultado		1.790.331,29
	Transferência para conta resultado	2.173.576,02	
	Vlr.ref Distribuição do Resultado do Exercício	509.250,67	
	Vlr.ref distribuição de lucros aos sócios		400.000,00
	Vlr.ref transf. de parte do resultado para reserva de lucros		109.250,67
	Vlr.ref pgto Distribuição de lucro	400.000,00	
	Vlr.ref pgto Distribuição de lucro		400.000,00
	Total do dia :	5.848.459,70	5.848.459,70
	Total do mês :	8.919.682,00	8.919.682,00

Nasajon Sistemas | Contábil Sql | C T COUTO & CIA LTDA

R ALMEIDA CONSTRUCOES EIRELI

PM DE AMARANTE DO MARANHÃO - MA FL (3) Nº 1.676 Rúbrica:

12/05/2022 14:56:12 Folha 7 de 7

Balanço Patrimonial
Encerrado no período de 31 de Dezembro de 2021

ATIVO		
ATIVO CIRCULANTE		
DISPONIBILIDADES		
CAIXA E BANCOS	479.458,69 D	
REALIZÁVEL A CURTO PRAZO		
CLIENTES	1.646.304,34 D	
ATIVOS NÃO CIRCULANTE		
IMOBILIZADO		
MAQUINAS E EQUIPAMENTOS	31.427,18 D	
MOVEIS E UTENSILIOS	28.920,87 D	
Total Geral do Ativo		2.186.111,08 D
PASSIVO		
PASSIVO CIRCULANTE		
EXIGÍVEL A CURTO PRAZO		
FORNECEDORES	112.673,26 C	
OBRIGAÇÕES TRIBUTARIAS	60.773,18 C	
PATRMONIO LÍQUIDO		
CAPITAL SOCIAL E RESERVAS		
CAPITAL INTEGRALIZADO	800.000,00 C	
RESERVAS		
RESERVAS DE LUCRO	1.212.664,64 C	
Total Geral do Passivo		2.186.111,08 C

31 de Dezembro de 2021

RAFAEL PHABLO SILVA DE ALMEIDA
SÓCIO-ADMINISTRADOR - CPF: 025.185.483-35

JUCIALISSON FONSECA CANINDE
Contador - CRC - 012231
CPF : 031.724.673-92

Nasajon Sistemas | Contábil Sql | C T COUTO & CIA LTDA

R ALMEIDA CONSTRUCOES EIRELI

12/05/2022 13:06:32

PM DE AMARANTE DO MARANHÃO - MA FL (3) Nº 1.677 Rúbrica:

Demonstração do Resultado
Encerrado em 31 de Dezembro de 2021

RECEITAS OPERACIONAIS			
RECEITA DE SERVIÇOS	2.702.859,83C		
ISS	20.033,14D		
		2.682.826,69C	
RECEITA OPERACIONAL LÍQUIDA			2.682.826,69C
CUSTOS DOS SERVIÇOS PRESTADOS			
CUSTOS DOS MATERIAIS UTILIZADOS	1.790.331,29D		
		1.790.331,29D	
LUCRO OPERACIONAL BRUTO			892.495,40C
DESPESAS OPERACIONAIS			
SERVIÇOS PRESTADOS PJ	112.500,00D		
SIMPLES NACIONAL	270.744,73D		
		383.244,73D	
LUCRO OPERACIONAL LÍQUIDO			509.250,67C
LUCRO LÍQUIDO DO PERÍODO			509.250,67C

31 de Dezembro de 2021

RAFAEL PHABLO SILVA DE ALMEIDA
SÓCIO-ADMINISTRADOR - CPF: 025.185.483-35

JUCIALISSON FONSECA CANINDE
Contador - CRC - 012231
CPF : 031.724.673-92

PM DE AMARANTE DO MARANHÃO - MA
FL. (9) Nº 1.678
Rubrica:

Termo de Encerramento

Nome do Livro: DIÁRIO

Nº de Ordem: 5

O presente livro do tipo DIÁRIO contém páginas numeradas, do nº 01 ao nº 09, e serviu para escrituração no período de 01/01/2021 a 31/12/2021, da empresa R ALMEIDA CONSTRUCOES EIRELI.

Pinheiro, 31/12/2021

RAFAEL PHABLO SILVA DE ALMEIDA
TITULAR PESSOA FÍSICA, Administrador
CPF 025.185.483-35

JUCIALISSON FONSECA CANINDE
CONTADOR
CRC/MA 012231

PM DE AMARANTE
DO MARANHÃO - MA
FL (3) Nº 1.679
Rúbrica:

ASSINATURA ELETRÔNICA

Certificamos que o ato da empresa R ALMEIDA CONSTRUCOES EIRELI consta assinado digitalmente por:

IDENTIFICAÇÃO DO(S) ASSINANTE(S)	
CPF/CNPJ	Nome
02518548335	RAFAEL PHABLO SILVA DE ALMEIDA
03172467392	JUCIALISSON FONSECA CANINDE

CERTIFICO A AUTENTICAÇÃO EM 13/05/2022 14:41 SOB Nº 20220600279.
PROTOCOLO: 220600279 DE 12/05/2022. NIRE: 21600180881.
R ALMEIDA CONSTRUCOES EIRELI

JUCEMA

ANSELMO DIAS CARNEIRO LOPES FILHO
RESPONSÁVEL PELA AUTENTICAÇÃO
SÃO LUÍS, 13/05/2022
empresafacil.ma.gov.br

108

PM DE AMARANTE
DO MARANHÃO - MA
FL (S) Nº 1.680
Rúbrica:

JUCEMA

Ministério da Indústria e Comércio Exterior e Serviços
Secretaria Especial da Micro e Pequena Empresa
Departamento de Registro Empresarial e Integração

TERMO DE AUTENTICAÇÃO - LIVRO DIGITAL

Declaro exatos os Termos de Abertura e de Encerramento do Livro Digital com características abaixo, conferido e autenticado por ANSELMO DIAS CARNEIRO LOPES FILHO, sob a autenticidade nº 12206129633 em 13/05/2022, protocolo 220600279. Para validação de Autenticação dos Termos, deverá ser acessado o Portal de Serviços / verificação de documentos do Empreendedor (http://www.empresafacil.ma.gov.br) e informar o código de verificação.

Identificação de Empresa	
Nome Empresarial:	R ALMEIDA CONSTRUCOES EIRELI
Número de Registro:	21600180881
CNPJ:	26547945000111
Munícipio:	Pinheiro

Identificação de Livro Digital	
Tipo de Livro:	DIÁRIO
Número de Ordem:	5
Período de Escrituração:	01/01/2021 - 31/12/2021

Assinante(s)	Nome	CRC/OAB
02518548335	RAFAEL PHABLO SILVA DE ALMEIDA	
03172467392	JUCIALISSON FONSECA CANINDE	MA012231

CERTIFICO A AUTENTICAÇÃO EM 13/05/2022 14:41 SOB Nº 20220600279.
PROTOCOLO: 220600279 DE 12/05/2022. CÓDIGO DE VERIFICAÇÃO:
12206129633. NIRE: 21600180881.
R ALMEIDA CONSTRUCOES EIRELI

JUCEMA

ANSELMO DIAS CARNEIRO LOPES FILHO
RESPONSÁVEL PELA AUTENTICAÇÃO
SÃO LUÍS, 13/05/2022
empresafacil.ma.gov.br

A validade deste documento, se impresso, fica sujeito à comprovação de sua autenticidade nos respectivos portais, informando seus respectivos códigos de verificação.

109

PM DE AMARANTE
DO MARANHÃO - MA
FL (S) Nº 1.681
Rúbrica:

CRCMA
CONSELHO REGIONAL DE CONTABILIDADE
DO MARANHÃO

CONSELHO REGIONAL DE CONTABILIDADE DO ESTADO DO MARANHÃO
CERTIDÃO DE HABILITAÇÃO PROFISSIONAL

O CONSELHO REGIONAL DE CONTABILIDADE DO ESTADO DO MARANHÃO certifica que o(a) profissional identificado(a) no presente documento encontra-se habilitado para o exercício da profissão contábil.

IDENTIFICAÇÃO DO REGISTRO

NOME.....	: JUCIALISSON FONSECA CANINDÉ
REGISTRO.....	: MA-012231/O-1
CATEGORIA.....	: CONTADOR
CPF.....	: ***.724.673-**

A falsificação deste documento constitui-se em crime previsto no Código Penal Brasileiro, sujeitando o autor à respectiva ação penal.

Emissão: MARANHÃO, 12/04/2022 as 21:58:52.
Válido até: 11/07/2022.
Código de Controle: 937818.

Para verificar a autenticidade deste documento consulte o site do CRCMA.

PM DE AMARANTE DO MARANHÃO - MA
FL (S) Nº 1.682
Rúbrica:

PODER JUDICIÁRIO DO ESTADO DO MARANHÃO
Corregedoria Geral da Justiça
Secretaria Judicial de Distribuição de Pinheiro

CERTJUDONE-SJDPIN - 712022
Código de validação: 431D33E411

Número da guia: 22055501001258700.

CERTIDÃO DE DISTRIBUIÇÃO DE FALÊNCIA OU CONCORDATA, RECUPERAÇÃO JUDICIAL OU EXTRAJUDICIAL E/OU INSOLVÊNCIA CIVIL

USANDO da faculdade que me confere a Lei, CERTIFICO, a requerimento de pessoa interessada que, dando buscas nos sistemas THEMIS PG e PJe (Processo Judicial Eletrônico) desta Comarca de Pinheiro/MA, referente às VARAS DE FALÊNCIA OU CONCORDATA, RECUPERAÇÃO JUDICIAL OU EXTRAJUDICIAL E/OU INSOLVÊNCIA CIVIL, constatei **NÃO EXISTIR** distribuição de AÇÕES tramitando contra **R ALMEIDA CONSTRUCOES EIRELI,** inscrita no CNPJ nº 26.547.945/0001-11, localizada à Rua Américo Gonçalves, 185A, Sala 1, Aeroporto, Pinheiro/MA. Certifico ainda, que o Cartório Distribuidor é o único existente nesta cidade e Comarca. O referido é verdade e dou fé. Dada e passada a presente certidão na Secretaria de Distribuição, no Fórum "Desembargador José Maria de Jesus Marques", aos 15 dias do mês de junho de 2022. Eu, Secretária Judicial de Distribuição, consultei, digitei e assino.

OBSERVAÇÕES:
1 – O CNPJ/CPF constante nesta certidão foi informado pelo solicitante. Sua titularidade deverá ser conferida pelo interessado ou destinatário;
2 – As buscas foram realizadas com base nos sistemas ThemisPG e PJe;
3 – Este documento é válido por 60 (sessenta) dias, conforme artigo 198 do Código de Normas da Corregedoria Geral de Justiça do Maranhão;
4 – Esta certidão não contempla os feitos que tramitam em segredo de justiça;
5 – Esta certidão é emitida em uma única via, sem rasuras e mediante assinatura do servidor;
6 – Esta certidão abrange as varas comuns da Comarca de Pinheiro/MA.

CAMILA PATRICIA FERREIRA ALVES DE AZEVEDO
Secretária Judicial de Distribuição de Entrância Intermediária
Secretaria Judicial de Distribuição de Pinheiro
Matrícula 188615

Documento assinado. PINHEIRO, 15/06/2022 10:42 (CAMILA PATRICIA FERREIRA ALVES DE AZEVEDO)

PM DE AMARANTE
DO MARANHÃO - MA
FL (3) Nº 1.683
Rúbrica:

Data da consulta: 16/06/2022 10:36:15

Identificação do Contribuinte - CNPJ Matriz

CNPJ **26.547.945/0001-11**
A opção pelo Simples Nacional e/ou SIMEI abrange todos os estabelecimentos da empresa

Nome Empresarial: **R ALMEIDA CONSTRUCOES EIRELI**

Situação Atual

Situação no Simples Nacional: **NÃO optante pelo Simples Nacional**
Situação no SIMEI: **NÃO enquadrado no SIMEI**

+ Mais informações

Voltar | Gerar PDF

PM DE AMARANTE
DO MARANHÃO - MA
FL (3) Nº 1.684
Rúbrica:

TRIBUNAL DE CONTAS DA UNIÃO

Consulta Consolidada de Pessoa Jurídica

Este relatório tem por objetivo apresentar os resultados consolidados de consultas eletrônicas realizadas diretamente nos bancos de dados dos respectivos cadastros. A responsabilidade pela veracidade do resultado da consulta é do Órgão gestor de cada cadastro consultado. A informação relativa à razão social da Pessoa Jurídica é extraída do Cadastro Nacional da Pessoa Jurídica, mantido pela Receita Federal do Brasil.

Consulta realizada em: 09/06/2022 14:34:45

Informações da Pessoa Jurídica:

Razão Social: **R ALMEIDA CONSTRUCOES EIRELI**
CNPJ: **26.547.945/0001-11**

Resultados da Consulta Eletrônica:

Órgão Gestor: **TCU**
Cadastro: **Licitantes Inidôneos**
Resultado da consulta: **Nada Consta**

Para acessar a certidão original no portal do órgão gestor, clique AQUI.

Órgão Gestor: **CNJ**
Cadastro: **CNIA - Cadastro Nacional de Condenações Cíveis por Ato de Improbidade Administrativa e Inelegibilidade**
Resultado da consulta: **Sistema do CNJ está indisponível**

Para acessar a certidão original no portal do órgão gestor, clique AQUI.

Órgão Gestor: **Portal da Transparência**
Cadastro: **Cadastro Nacional de Empresas Inidôneas e Suspensas**
Resultado da consulta: **Nada Consta**

Para acessar a certidão original no portal do órgão gestor, clique AQUI.

Órgão Gestor: **Portal da Transparência**
Cadastro: **CNEP - Cadastro Nacional de Empresas Punidas**
Resultado da consulta: **Nada Consta**

Para acessar a certidão original no portal do órgão gestor, clique AQUI.

Obs: A consulta consolidada de pessoa jurídica visa atender aos princípios de simplificação e

PM DE AMARANTE
DO MARANHÃO - MA
FL (S) Nº 1.685
Rúbrica:

racionalização de serviços públicos digitais. Fundamento legal: Lei nº 12.965, de 23 de abril de 2014, Lei nº 13.460, de 26 de junho de 2017, Lei nº 13.726, de 8 de outubro de 2018, Decreto nº 8.638 de 15, de janeiro de 2016.

PM DE AMARANTE
DO MARANHÃO - MA
FL (S) Nº 1.686
Rúbrica:

Improbidade Administrativa e Inelegibilidade

Certidão Negativa

Certifico que nesta data (09/06/2022 às 14:39) NÃO CONSTA no Cadastro Nacional de Condenações Cíveis por Ato de Improbidade Administrativa e Inelegibilidade registros de condenação com trânsito em julgado ou sanção ativa quanto ao CNPJ nº 26.547.945/0001-11.

A condenação por atos de improbidade administrativa não implica automático e necessário reconhecimento da inelegibilidade do condenado.
Para consultas sobre inelegibilidade acesse portal do TSE em http://divulgacandcontas.tse.jus.br/

Esta certidão é expedida gratuitamente. Sua autenticidade pode ser por meio do número de controle 62A2.3066.A95B.9390 no seguinte endereço: https://www.cnj.jus.br/improbidade_adm/autenticar_certidao.php

PM DE AMARANTE
DO MARANHÃO - MA
FL (S) Nº 1.687
Rúbrica:

Improbidade Administrativa e Inelegibilidade

Certidão Negativa

Certifico que nesta data (09/06/2022 às 14:40) NÃO CONSTA no Cadastro Nacional de Condenações Cíveis por Ato de Improbidade Administrativa e Inelegibilidade registros de condenação com trânsito em julgado ou sanção ativa quanto ao CPF nº 025.185.483-35.

A condenação por atos de improbidade administrativa não implica automático e necessário reconhecimento da inelegibilidade do condenado.
Para consultas sobre inelegibilidade acesse portal do TSE em http://divulgacandcontas.tse.jus.br/

Esta certidão é expedida gratuitamente. Sua autenticidade pode ser por meio do número de controle 62A2.307A.9F82.F410 no seguinte endereço: https://www.cnj.jus.br/improbidade_adm/autenticar_certidao.php

PM DE AMARANTE
DO MARANHÃO - MA
FL (S) Nº 1.688
Rúbrica:

TRIBUNAL DE CONTAS DA UNIÃO

CERTIDÃO NEGATIVA

DE

LICITANTES INIDÔNEOS

Nome completo: **R ALMEIDA CONSTRUCOES EIRELI**

CPF/CNPJ: **26.547.945/0001-11**

O Tribunal de Contas da União CERTIFICA que, na presente data, o (a) requerente acima identificado(a) NÃO CONSTA da relação de responsáveis inidôneos para participar de licitação na administração pública federal, por decisão deste Tribunal, nos termos do art. 46 da Lei nº 8.443/92 (Lei Orgânica do TCU).

Não constam da relação consultada para emissão desta certidão os responsáveis ainda não notificados do teor dos acórdãos condenatórios, aqueles cujas condenações tenham tido seu prazo de vigência expirado, bem como aqueles cujas apreciações estejam suspensas em razão de interposição de recurso com efeito suspensivo ou de decisão judicial.

Certidão emitida às 14:33:33 do dia 09/06/2022, com validade de trinta dias a contar da emissão.

A veracidade das informações aqui prestadas podem ser confirmadas no sítio https://contas.tcu.gov.br/ords/f?p=INABILITADO:5

Código de controle da certidão: BO2X090622143333

Atenção: qualquer rasura ou emenda invalidará este documento.

PM DE AMARANTE
DO MARANHÃO - MA
FL (S) Nº 1.689
Rúbrica:

TRIBUNAL DE CONTAS DA UNIÃO

CERTIDÃO NEGATIVA

DE

LICITANTES INIDÔNEOS

(Válida somente com a apresentação do CPF)

Nome completo: **RAFAEL PHABLO SILVA DE ALMEIDA**

CPF/CNPJ: **025.185.483-35**

O Tribunal de Contas da União CERTIFICA que, na presente data, o (a) requerente acima identificado(a) NÃO CONSTA da relação de responsáveis inidôneos para participar de licitação na administração pública federal, por decisão deste Tribunal, nos termos do art. 46 da Lei nº 8.443/92 (Lei Orgânica do TCU).

Não constam da relação consultada para emissão desta certidão os responsáveis ainda não notificados do teor dos acórdãos condenatórios, aqueles cujas condenações tenham tido seu prazo de vigência expirado, bem como aqueles cujas apreciações estejam suspensas em razão de interposição de recurso com efeito suspensivo ou de decisão judicial.

Certidão emitida às 14:33:51 do dia 09/06/2022, com validade de trinta dias a contar da emissão.

A veracidade das informações aqui prestadas podem ser confirmadas no sítio https://contas.tcu.gov.br/ords/f?p=INABILITADO:5

Código de controle da certidão: 1M9R090622143351

Atenção: qualquer rasura ou emenda invalidará este documento.

PM DE AMARANTE
DO MARANHÃO PMA
FL (S) Nº 1.690
Rúbrica:

TCU

TRIBUNAL DE CONTAS DA UNIÃO

CERTIDÃO NEGATIVA DE

CONTAS JULGADAS IRREGULARES

Nome completo: **RAFAEL PHABLO SILVA DE ALMEIDA**
CPF/CNPJ: **025.185.483-35**

O Tribunal de Contas da União CERTIFICA, para os devidos fins e a pedido do interessado, que, na presente data, em consulta aos sistemas informatizados do TCU, considerados os julgados do Tribunal e o cadastro de responsáveis por contas julgadas irregulares, NÃO CONSTA nenhuma CONTA JULGADA IRREGULAR em nome do (a) requerente acima identificado(a).

A consulta para emissão desta certidão considerou os processos nos quais o Tribunal se manifestou em decisão definitiva do Tribunal pelo julgamento de contas irregulares desde a data do respectivo acórdão condenatório. Foram excluídos os lançamentos relativos a processos em tramitação que ainda não foram objeto de deliberação deste Tribunal, os arquivados por decisão terminativa e aqueles cujas condenações foram tornadas insubsistentes por decisão judicial ou por decisão definitiva em recurso neste Tribunal, transitadas em julgado.

Certidão emitida às 14:33:07 do dia 09/06/2022, com validade de trinta dias a contar da emissão.

A veracidade das informações aqui prestadas podem ser confirmadas no sítio http://contasirregulares.tcu.gov.br, na opção *"Verificar certidão emitida"*.

Código de controle da certidão: BNM0090622143307

Atenção: qualquer rasura ou emenda invalidará este documento.

PM DE AMARANTE
DO MARANHÃO - MA
FL (S) Nº 1.697
Rúbrica:

TRIBUNAL DE CONTAS DA UNIÃO

CERTIDÃO NEGATIVA DE

CONTAS JULGADAS IRREGULARES

Nome completo: **R ALMEIDA CONSTRUCOES EIRELI**
CPF/CNPJ: **26.547.945/0001-11**

O Tribunal de Contas da União CERTIFICA, para os devidos fins e a pedido do interessado, que, na presente data, em consulta aos sistemas informatizados do TCU, considerados os julgados do Tribunal e o cadastro de responsáveis por contas julgadas irregulares, NÃO CONSTA nenhuma CONTA JULGADA IRREGULAR em nome do (a) requerente acima identificado(a).

A consulta para emissão desta certidão considerou os processos nos quais o Tribunal se manifestou em decisão definitiva do Tribunal pelo julgamento de contas irregulares desde a data do respectivo acórdão condenatório. Foram excluídos os lançamentos relativos a processos em tramitação que ainda não foram objeto de deliberação deste Tribunal, os arquivados por decisão terminativa e aqueles cujas condenações foram tornadas insubsistentes por decisão judicial ou por decisão definitiva em recurso neste Tribunal, transitadas em julgado.

Certidão emitida às 14:32:34 do dia 09/06/2022, com validade de trinta dias a contar da emissão.

A veracidade das informações aqui prestadas podem ser confirmadas no sítio http://contasirregulares.tcu.gov.br, na opção *"Verificar certidão emitida"*.

Código de controle da certidão: NKWB090622143234

Atenção: qualquer rasura ou emenda invalidará este documento.

PM DE AMARANTE
DO MARANHÃO - MA
FL (3) Nº 1.692
Rúbrica:

TCU

TRIBUNAL DE CONTAS DA UNIÃO

CERTIDÃO NEGATIVA DE

CONTAS JULGADAS IRREGULARES

Nome completo: **RAFAEL PHABLO SILVA DE ALMEIDA**
CPF/CNPJ: **025.185.483-35**

O Tribunal de Contas da União CERTIFICA, para os devidos fins e a pedido do interessado, que, na presente data, em consulta aos sistemas informatizados do TCU, considerados os julgados do Tribunal e o cadastro de responsáveis por contas julgadas irregulares, NÃO CONSTA nenhuma CONTA JULGADA IRREGULAR em nome do (a) requerente acima identificado(a).

A consulta para emissão desta certidão considerou os processos nos quais o Tribunal se manifestou em decisão definitiva do Tribunal pelo julgamento de contas irregulares desde a data do respectivo acórdão condenatório. Foram excluídos os lançamentos relativos a processos em tramitação que ainda não foram objeto de deliberação deste Tribunal, os arquivados por decisão terminativa e aqueles cujas condenações foram tornadas insubsistentes por decisão judicial ou por decisão definitiva em recurso neste Tribunal, transitadas em julgado.

Certidão emitida às 14:35:59 do dia 09/06/2022, com validade de trinta dias a contar da emissão.

A veracidade das informações aqui prestadas podem ser confirmadas no sítio http://contasirregulares.tcu.gov.br, na opção *"Verificar certidão emitida"*.

Código de controle da certidão: S6MI090622143559

Atenção: qualquer rasura ou emenda invalidará este documento.

PM DE JAMARANTE
DO MARANHÃO - PMJ
FL (3) Nº 1.693
Rúbrica:

TCU

TRIBUNAL DE CONTAS DA UNIÃO

CERTIDÃO NEGATIVA DE

CONTAS JULGADAS IRREGULARES

Nome completo: **R ALMEIDA CONSTRUCOES EIRELI**
CPF/CNPJ: **26.547.945/0001-11**

O Tribunal de Contas da União CERTIFICA, para os devidos fins e a pedido do interessado, que, na presente data, em consulta aos sistemas informatizados do TCU, considerados os julgados do Tribunal e o cadastro de responsáveis por contas julgadas irregulares, NÃO CONSTA nenhuma CONTA JULGADA IRREGULAR em nome do (a) requerente acima identificado(a).

A consulta para emissão desta certidão considerou os processos nos quais o Tribunal se manifestou em decisão definitiva do Tribunal pelo julgamento de contas irregulares desde a data do respectivo acórdão condenatório. Foram excluídos os lançamentos relativos a processos em tramitação que ainda não foram objeto de deliberação deste Tribunal, os arquivados por decisão terminativa e aqueles cujas condenações foram tornadas insubsistentes por decisão judicial ou por decisão definitiva em recurso neste Tribunal, transitadas em julgado.

Certidão emitida às 14:35:25 do dia 09/06/2022, com validade de trinta dias a contar da emissão.

A veracidade das informações aqui prestadas podem ser confirmadas no sítio http://contasirregulares.tcu.gov.br, na opção *"Verificar certidão emitida"*.

Código de controle da certidão: VFTE090622143525

Atenção: qualquer rasura ou emenda invalidará este documento.

FM DE AMARANTE
DO MARANHÃO - MA
FL (3) Nº 1.694
Rubrica:

Ministério da Economia
Secretaria Especial de Desburocratização, Gestão e Governo Digital
Secretaria de Gestão

Sistema de Cadastramento Unificado de Fornecedores - SICAF

Relatório de Credenciamento

Dados do Fornecedor

CNPJ: **26.547.945/0001-11** DUNS®: **94*****15**
Razão Social: **R ALMEIDA CONSTRUCOES EIRELI**
Nome Fantasia: **R ALMEIDA CONSTRUCOES**
Situação do Fornecedor: **Credenciado** Data de Vencimento do Cadastro: **12/04/2023**

Dados do Nível

Situação do Nível: **Cadastrado**

Dados do Fornecedor

Porte da Empresa: **Empresa de Pequeno Porte**
Natureza Jurídica: **EMPRESA INDIVIDUAL DE RESPONSABILIDADE LIMITADA (DE NATUREZA EMPRESÁRIA)**
Capital Social: **R$ 800.000,00** Data de Abertura da Empresa: **16/11/2016**
CNAE Primário: **7112-0/00 - SERVIÇOS DE ENGENHARIA**

CNAE Secundário 1: **3811-4/00 - COLETA DE RESÍDUOS NÃO-PERIGOSOS**
CNAE Secundário 2: **4213-8/00 - OBRAS DE URBANIZAÇÃO - RUAS, PRAÇAS E CALÇADAS**
CNAE Secundário 3: **4221-9/02 - CONSTRUÇÃO DE ESTAÇÕES E REDES DE DISTRIBUIÇÃO**
CNAE Secundário 4: **4222-7/01 - CONSTRUÇÃO DE REDES DE ABASTECIMENTO DE ÁGUA,**
CNAE Secundário 5: **4222-7/02 - OBRAS DE IRRIGAÇÃO**
CNAE Secundário 6: **4292-8/02 - OBRAS DE MONTAGEM INDUSTRIAL**
CNAE Secundário 7: **4299-5/01 - CONSTRUÇÃO DE INSTALAÇÕES ESPORTIVAS E**
CNAE Secundário 8: **4299-5/99 - OUTRAS OBRAS DE ENGENHARIA CIVIL NÃO**
CNAE Secundário 9: **4312-6/00 - PERFURAÇÕES E SONDAGENS**
CNAE Secundário 10: **4313-4/00 - OBRAS DE TERRAPLENAGEM**
CNAE Secundário 11: **4321-5/00 - INSTALAÇÃO E MANUTENÇÃO ELÉTRICA**
CNAE Secundário 12: **4322-3/01 - INSTALAÇÕES HIDRÁULICAS, SANITÁRIAS E DE GÁS**
CNAE Secundário 13: **4322-3/02 - INSTALAÇÃO E MANUTENÇÃO DE SISTEMAS CENTRAIS DE**
CNAE Secundário 14: **4391-6/00 - OBRAS DE FUNDAÇÕES**
CNAE Secundário 15: **4399-1/01 - ADMINISTRAÇÃO DE OBRAS**
CNAE Secundário 16: **4399-1/05 - PERFURAÇÃO E CONSTRUÇÃO DE POÇOS DE ÁGUA**
CNAE Secundário 17: **7119-7/03 - SERVIÇOS DE DESENHO TÉCNICO RELACIONADOS À**
CNAE Secundário 18: **7711-0/00 - LOCAÇÃO DE AUTOMÓVEIS SEM CONDUTOR**
CNAE Secundário 19: **7732-2/01 - ALUGUEL DE MÁQUINAS E EQUIPAMENTOS PARA**
CNAE Secundário 20: **8129-0/00 - ATIVIDADES DE LIMPEZA NÃO ESPECIFICADAS**
CNAE Secundário 21: **8130-3/00 - ATIVIDADES PAISAGÍSTICAS**

Relatório de Credenciamento

PM DE AMARANTE
DO MARANHÃO - PIA
FL (S) Nº 1.695
Rubrica:

Dados para Contato

CEP:	65.200-000
Endereço:	RUA AMERICO GONCALVES, 185A - SALA 1 - AEROPORTO
Município / UF:	Pinheiro / Maranhão
Telefone:	(98) 98144746
E-mail:	RAFAEL-PHO@HOTMAIL.COM

Dados do Responsável Legal

CPF:	025.185.483-35
Nome:	RAFAEL PHABLO SILVA DE ALMEIDA

Dados do Responsável pelo Cadastro

CPF:	025.185.483-35
Nome:	RAFAEL PHABLO SILVA DE ALMEIDA
E-mail:	negocios.i2b@gmail.com

Sócios / Administradores

Dados do Sócio/Administrador 1

CPF:	025.185.483-35	Participação Societária:	100,00%
Nome:	RAFAEL PHABLO SILVA DE ALMEIDA		
Número do Documento:	0210333320022	Órgão Expedidor:	SSP MA
Data de Expedição:	10/09/2013		
Estado Civil:	Solteiro(a)		
E-mail:	negocios.i2b@gmail.com		

Linhas Fornecimento

Serviços

1341 - Supervisão / Gerenciamento / Fiscalização - Projeto Constru-ção / Obras Civis
1627 - Manutenção / Reforma Predial
1902 - Obras Civis - Perfuração de Poços
5622 - Obras Civis Públicas (Construção)
13455 - Obras Civis - Pequenas Obras / Pintura em Geral
19224 - Construção / Manutenção / Reforma - Telhado
21458 - Zoneamento Ambiental
22144 - Plano Emergencial - Prevenção/Controle Ambiental
25640 - Locação Conteiner (Container)
25682 - Estudos e Projetos Agronomia

PM DE AMARANTE
DO MARANHÃO - MA
FL (S) Nº 1.696
Rúbrica:

Ministério da Economia
Secretaria Especial de Desburocratização, Gestão e Governo Digital
Secretaria de Gestão

Sistema de Cadastramento Unificado de Fornecedores - SICAF

Declaração

Declaramos para os fins previstos na Lei nº 8.666, de 1993, conforme documentação registrada no SICAF, que a situação do fornecedor no momento é a seguinte:

Dados do Fornecedor

CNPJ:	**26.547.945/0001-11**	DUNS®:	**94*****15**
Razão Social:	**R ALMEIDA CONSTRUCOES EIRELI**		
Nome Fantasia:	**R ALMEIDA CONSTRUCOES**		
Situação do Fornecedor:	**Credenciado**	Data de Vencimento do Cadastro:	**12/04/2023**
Natureza Jurídica:	**EMPRESA INDIVIDUAL DE RESPONSABILIDADE LIMITADA (DE NATUREZA EMPRESÁRIA)**		
MEI:	**Não**		
Porte da Empresa:	**Empresa de Pequeno**		

Ocorrências e Impedimentos

Ocorrência:	**Nada Consta**
Impedimento de Licitar:	**Nada Consta**

Níveis cadastrados:

Documento(s) assinalado(s) com "*" está(ão) com prazo(s) vencido(s).
Fornecedor possui alguma pendência no Nível de Cadastramento indicado. Verifique mais informações sobre pendências nas funcionalidades de consulta.

I - Credenciamento

II - Habilitação Juridica

III - Regularidade Fiscal e Trabalhista Federal

Receita Federal e PGFN	Validade:	**04/09/2022**
FGTS	Validade:	**16/06/2022**
Trabalhista (http://www.tst.jus.br/certidao)	Validade:	**01/10/2022**

IV - Regularidade Fiscal Estadual/Distrital e Municipal (Possui Pendência)

Receita Estadual/Distrital	Validade:	**20/04/2022** (*)
Receita Municipal	Validade:	**14/06/2022**

V - Qualificação Técnica

VI - Qualificação Econômico-Financeira (Possui Pendência)

Validade: **30/04/2021** (*)

1985

Esta declaração é uma simples consulta e não tem efeito legal

CPF: 025.185.483-35 Nome: RAFAEL PHABLO SILVA DE ALMEIDA
Ass: _____

PM DE AMAPARTE
DO MARANHÃO - MA
FL (3) Nº 1.697
Rúbrica:

Ministério da Economia
Secretaria Especial de Desburocratização, Gestão e Governo Digital
Secretaria de Gestão

Sistema de Cadastramento Unificado de Fornecedores - SICAF

Relatório de Ocorrências

Dados do Fornecedor

CNPJ:	**26.547.945/0001-11**	DUNS®:	**94*****15**
Razão Social:	**R ALMEIDA CONSTRUCOES EIRELI**		
Nome Fantasia:	**R ALMEIDA CONSTRUCOES**		
Situação do Fornecedor:	**Credenciado**		

Nenhum registro de Ocorrência Ativa encontrado para o fornecedor

PM DE AMARANTE
DO MARANHÃO - MA
FL (S) Nº 1.698
Rúbrica:

Ministério da Economia
Secretaria Especial de Desburocratização, Gestão e Governo Digital
Secretaria de Gestão

Sistema de Cadastramento Unificado de Fornecedores - SICAF

Relatório Nível V - Qualificação Técnica

Dados do Fornecedor

CNPJ: **26.547.945/0001-11** DUNS®: **94*****15**
Razão Social: **R ALMEIDA CONSTRUCOES EIRELI**
Nome Fantasia: **R ALMEIDA CONSTRUCOES**
Situação do Fornecedor: **Credenciado**

Dados do Nível

Situação do Nível: **Cadastrado**

Entidades de Classe

Entidade e UF	Nº Registro	Data de Validade
CREA - MA	**1115740156**	**30/04/2022**

PM DE AMARANTE
DO MARANHÃO - MA
FL (S) Nº 1.699
Rúbrica:

Ministério da Economia
Secretaria Especial de Desburocratização, Gestão e Governo Digital
Secretaria de Gestão

Sistema de Cadastramento Unificado de Fornecedores - SICAF

Relatório de Ocorrências Impeditivas de Licitar

Dados do Fornecedor

CNPJ:	**26.547.945/0001-11**	DUNS®:	**94*****15**
Razão Social:	**R ALMEIDA CONSTRUCOES EIRELI**		
Nome Fantasia:	**R ALMEIDA CONSTRUCOES**		
Situação do Fornecedor:	**Credenciado**		

Nenhum registro de Ocorrência Ativa encontrado para o fornecedor

228

PM DE AMARANTE
DO MARANHÃO - MA
FL (3) Nº 1.700
Rúbrica:

R ALMEIDA
CONSTRUÇÕES

TOMADA DE PREÇOS N° 003/2022

DECLARAÇÃO DE ENQUADRAMENTO COMO MICROEMPRESA E EMPRESA DE PEQUENO PORTE

Por este instrumento particular de Procuração, a **R ALMEIDA CONSTRUÇÕES EIRELI**, com sede na **Rua Americo Gonçalves, n° 185A, Sala 1, Bairro Aeroporto, CEP:65.200.000, Pinheiro - MA**, inscrita no **CNPJ/MF sob nº 26.547.945/0001-11**, representada neste ato por seu(s) (qualificado(s) outorgante(s) Sr.(a) **Rafael Phablo Silva de Almeida**, portador(a) de Cédula de Identidade **RG nº 0210333330022 SSP/MA** e **CPF nº 025.185.483-35**, D E C L A R A, para os fins do disposto na Lei Complementar nº 123/2006, sob as sanções administrativas cabíveis e sob as penas da lei, que se enquadra como:

☐ MICROEMPRESA, conforme inc. I do art. 3º da Lei Complementar nº 123/2006

☐ EMPRESA DE PEQUENO PORTE, conforme inc. II do art. 3º da Lei Complementar nº 123/2006.

A licitante D E C L A R A, ainda, que não se enquadra em qualquer das hipóteses de exclusão no § 4 do art. 3º da mencionada lei, estando apta, portanto, a exercer o direito de preferência como critério de desempate no procedimento licitatório da **TOMADA DE PREÇOS N° 003/2022** em epígrafe, realizado pela Prefeitura Municipal de **AMARANTE MARANHÃO-MA**.

OBS: ASSINALAR COM "X" UMA DAS OPÇÕES

Pinheiro- MA, 16 junho de 2022.

RAFAEL PHABLO SILVA DE ALMEIDA: 025.185.483-35

Assinado de forma digital por RAFAEL PHABLO SILVA DE ALMEIDA: 025.185.483-35
Dados: 2022.06.16 16:40:27 -03'00'

R ALMEIDA CONSTRUÇÕES EIRELI
RAFAEL PHABLO SILVA DE ALMEIDA
CPF: 025.185.483-35

PM DE AMARANTE
DO MARANHÃO - MA
FL (S) Nº 1.701
Rúbrica:

R ALMEIDA
CONSTRUÇÕES

TOMADA DE PREÇOS N° 003/2022

DECLARAÇÃO DE MANUTENÇÃO DO RESPONSÁVEL TÉCNICO

Por este instrumento particular de Procuração, a **R ALMEIDA CONSTRUÇÕES EIRELI**, com sede na **Rua Americo Gonçalves, n° 185A, Sala 1, Bairro Aeroporto, CEP:65.200.000, Pinheiro - MA**, inscrita no **CNPJ/MF sob nº 26.547.945/0001-11**, representada neste ato por seu(s) (qualificado(s) outorgante(s) Sr.(a) **Rafael Phablo Silva de Almeida**, portador(a) de Cédula de Identidade **RG nº 0210333330022 SSP/MA** e **CPF nº 025.185.483-35**, declara perante a Prefeitura Municipal de **AMARANTE - Maranhão**, que o Sr. **RAFAEL PHABLO SILVA DE OLIVEIRA**, engenheiro civil, **CREA nº 1115740156 MA**, será indicado como contratação futura caso vencedor da licitação como pede em edital e responsável técnico pela execução do objeto desta licitação e será mantido nessa condição até o recebimento definitivo do objeto, caso seja vencedora do certame.

Declara, ainda, que, se inevitável, a substituição será feita por profissional com qualificação técnica igual ou superior à do substituído e com informação imediata à Prefeitura Municipal de **AMARANTE - MA**

Pinheiro- MA, 16 junho de 2022

RAFAEL PHABLO SILVA DE ALMEIDA: 025.185.483-35

Assinado de forma digital por RAFAEL PHABLO SILVA DE ALMEIDA: 025.185.483-35
Dados: 2022.06.16 16:40:50 -03'00'

R ALMEIDA CONSTRUÇÕES EIRELI
RAFAEL PHABLO SILVA DE ALMEIDA
CPF: 025.185.483-35

PM DE AMARANTE
DO MARANHÃO - MA
FL (S) Nº 1.702
Rúbrica:

R ALMEIDA
CONSTRUÇÕES

TOMADA DE PREÇOS N° 003/2022

DECLARAÇÃO DE SUJEIÇÃO AO EDITAL

Por este instrumento particular de Procuração, a **R ALMEIDA CONSTRUÇÕES EIRELI**, com sede na **Rua Americo Gonçalves, n° 185A, Sala 1, Bairro Aeroporto, CEP:65.200.000, Pinheiro - MA**, inscrita no **CNPJ/MF sob n° 26.547.945/0001-11**, representada neste ato por seu(s) (qualificado(s) outorgante(s) Sr.(a) **Rafael Phablo Silva de Almeida**, portador(a) de Cédula de Identidade **RG n° 0210333330022 SSP/MA** e **CPF n° 025.185.483-35**, declaramos expressamente que:

Concordamos integralmente e sem qualquer restrição com as condições expressas na **TOMADA DE PREÇOS N° 003/2022**, bem assim com as condições de contratação, estabelecidas na minuta do Contrato que nos foi fornecida com o Edital.

Manteremos válida esta Proposta pelo prazo mínimo de 60 (sessenta) dias consecutivos, a contar da data da sua apresentação e abertura.

Temos conhecimento dos locais e das condições de execução dos serviços.

Esclarecemos, finalmente, que o portador desta proposta está autorizado e habilitado a prestar a essa Comissão os esclarecimentos e informações adicionais que forem considerados necessários, bem como, assinar, concordar, desistir, interpor recurso, firmar compromisso e todos os atos inerentes ao procedimento licitatório.

Pinheiro- MA, 16 junho de 2022

RAFAEL PHABLO SILVA DE ALMEIDA: 025.185.483-35

Assinado de forma digital por RAFAEL PHABLO SILVA DE ALMEIDA: 025.185.483-35
Dados: 2022.06.16 16:41:26 -03'00'

R ALMEIDA CONSTRUÇÕES EIRELI
RAFAEL PHABLO SILVA DE ALMEIDA
CPF: 025.185.483-35

PM DE AMARANTE
DO MARANHÃO - MA
FL (S) Nº 1.703
Rúbrica:

R ALMEIDA
CONSTRUÇÕES

TOMADA DE PREÇOS N° 003/2022

DECLARAÇÃO DE CUMPRIMENTO DO ART. 7º, XXXIII, DA CF/88

A EMPRESA **R ALMEIDA CONSTRUÇÕES EIRELI**, com sede na **Rua Americo Gonçalves, n° 185A, Sala 1, Bairro Aeroporto, CEP:65.200.000, Pinheiro - MA**, inscrita no **CNPJ/MF sob nº 26.547.945/0001-11**, representada neste ato por seu(s) (qualificado(s) outorgante(s) Sr.(a) **Rafael Phablo Silva de Almeida**, portador(a) de Cédula de Identidade **RG nº 0210333330022 SSP/MA** e **CPF nº 025.185.483-35**, DECLARA, para fins do disposto no inciso V do art. 27 da Lei Federal nº 8.666/1993, que não emprega menor de dezoito anos em trabalho noturno, perigoso ou insalubre e não emprega menor de dezesseis anos, salvo na condição de aprendiz, admitida a partir dos 14 (quatorze) anos, nos termos do inciso XXXIII do Art. 7º da Constituição Federal de 1988.

Pinheiro- MA, 16 junho de 2022

RAFAEL PHABLO SILVA DE ALMEIDA: 025.185.483-35

Assinado de forma digital por RAFAEL PHABLO SILVA DE ALMEIDA: 025.185.483-35
Dados: 2022.06.16 16:41:52 -03'00'

R ALMEIDA CONSTRUÇÕES EIRELI
RAFAEL PHABLO SILVA DE ALMEIDA
CPF: 025.185.483-35

137

PM DE AMARANTE DO MARANHÃO - MA
FL (S) Nº 1.704
Rúbrica:

R ALMEIDA
CONSTRUÇÕES

TOMADA DE PREÇOS N° 003/2022

DECLARAÇÃO DE INEXISTÊNCIA DE FATOS IMPEDITIVOS DA HABILITAÇÃO

A EMPRESA **R ALMEIDA CONSTRUÇÕES EIRELI**, com sede na **Rua Americo Gonçalves, n° 185A, Sala 1, Bairro Aeroporto, CEP:65.200.000, Pinheiro - MA**, inscrita no **CNPJ/MF sob nº 26.547.945/0001-11**, representada neste ato por seu(s) (qualificado(s) outorgante(s) Sr.(a) **Rafael Phablo Silva de Almeida**, portador(a) de Cédula de Identidade **RG nº 0210333330022 SSP/MA** e **CPF nº 025.185.483-35** por seu representante legal, declara, sob as penas da Lei, nos termos do artigo 32, § 2.º, da Lei Federal n.º 8.666/93, que até a presente data nenhum fato ocorreu que a inabilite a participar da **TOMADA DE PREÇOS N° 003/2022**, e que contra ela não existe nenhum pedido de falência ou concordata. Declara, outrossim, conhecer na íntegra o Edital e seus anexos e que se submete a todos os seus termos e declara ainda que:

a) A entidade não se encontra declarada inidônea por qualquer órgão da Administração Direta ou Indireta da União, dos Estados, do Município e do Distrito Federal;

b) Nenhum dirigente está no exercício de mandato eletivo, nem exerce cargo de supervisão ou assessoramento na Administração Pública.

Pinheiro- MA, 16 junho de 2022

RAFAEL PHABLO SILVA DE ALMEIDA: 025.185.483-35

Assinado de forma digital por RAFAEL PHABLO SILVA DE ALMEIDA: 025.185.483-35
Dados: 2022.06.16 16:42:17 -03'00'

R ALMEIDA CONSTRUÇÕES EIRELI
RAFAEL PHABLO SILVA DE ALMEIDA
CPF: 025.185.483-35

PM DE AMARANTE
DO MARANHÃO - MA
FL (S) Nº 1.705
Rúbrica:

R ALMEIDA
CONSTRUÇÕES

TOMADA DE PREÇOS N° 003/2022

DECLARAÇÃO DE DISPONIBILIDADE DE INSTALAÇÕES, APARELHAMENTO E PESSOAL

A EMPRESA **R ALMEIDA CONSTRUÇÕES EIRELI**, com sede na **Rua Americo Gonçalves, n° 185A, Sala 1, Bairro Aeroporto, CEP:65.200.000, Pinheiro - MA**, inscrita no **CNPJ/MF sob nº 26.547.945/0001-11**, representada neste ato por seu(s) (qualificado(s) outorgante(s) Sr.(a) **Rafael Phablo Silva de Almeida**, portador(a) de Cédula de Identidade **RG nº 0210333330022 SSP/MA** e **CPF nº 025.185.483-35** D E C L A R A, sob as penas da Lei, que por ocasião da contratação, disponibilizará equipe técnica assim como instalações, máquinas e equipamentos considerados essenciais para o cumprimento do objeto da licitação.

Pinheiro- MA, 16 junho de 2022

RAFAEL PHABLO SILVA DE ALMEIDA: 025.185.483-35

Assinado de forma digital por RAFAEL PHABLO SILVA DE ALMEIDA: 025.185.483-35
Dados: 2022.06.16 16:42:48 -03'00'

R ALMEIDA CONSTRUÇÕES EIRELI
RAFAEL PHABLO SILVA DE ALMEIDA
CPF: 025.185.483-35

F
134

PM DE AMARANTE
DO MARANHÃO - MA
FL (5) Nº 1.706
Rúbrica:

R ALMEIDA
CONSTRUÇÕES

TOMADA DE PREÇOS N° 003/2022

DECLARAÇÃO DE LOCALIZAÇÃO E FUNCIONAMENTO

A EMPRESA **R ALMEIDA CONSTRUÇÕES EIRELI**, com sede na **Rua Americo Gonçalves, n° 185A, Sala 1, Bairro Aeroporto, CEP:65.200.000, Pinheiro - MA**, inscrita no **CNPJ/MF sob nº 26.547.945/0001-11**, representada neste ato por seu(s) (qualificado(s) outorgante(s) Sr.(a) **Rafael Phablo Silva de Almeida**, portador(a) de Cédula de Identidade **RG nº 0210333330022 SSP/MA** e **CPF nº 025.185.483-35**, Declaro, está localizada e em pleno funcionamento no endereço abaixo sendo local adequado e compatível para o cumprimento do objeto.

Declaro ainda que a empresa dispõe de escritório dotado de instalações, recursos humanos e mobiliários pertinentes as suas atividades.

ENDEREÇO: Rua Américo Gonçalves, n° 185A, Sala 1, Bairro Aeroporto

CIDADE/ESTADO: Pinheiro - maranhão

CEP: 65.200.000, Pinheiro – MA

EMAIL: RALMEIDACONSTRUCOES7@GMAIL.COM

TELEFONE: (98) 98478-5108

Pinheiro- MA, 16 junho de 2022

RAFAEL PHABLO SILVA DE ALMEIDA: 025.185.483-35

Assinado de forma digital por RAFAEL PHABLO SILVA DE ALMEIDA: 025.185.483-35
Dados: 2022.06.16 16:43:12 -03'00'

R ALMEIDA CONSTRUÇÕES EIRELI
RAFAEL PHABLO SILVA DE ALMEIDA
CPF: 025.185.483-35

PM DE AMARANTE
DO MARANHÃO - MA
FL (S) Nº 1.707
Rúbrica:

R ALMEIDA
CONSTRUÇÕES

TOMADA DE PREÇOS N° 003/2022

DECLARAÇÃO DA EMPRESA DE QUE TOMOU CONHECIMENTO DAS CONDIÇÕES EM QUE SE DESENVOLVERÃO OS TRABALHOS

A EMPRESA **R ALMEIDA CONSTRUÇÕES EIRELI**, com sede na **Rua Americo Gonçalves, n° 185A, Sala 1, Bairro Aeroporto, CEP:65.200.000, Pinheiro - MA**, inscrita no **CNPJ/MF sob nº 26.547.945/0001-11**, representada neste ato por seu(s) (qualificado(s) outorgante(s) Sr.(a) **Rafael Phablo Silva de Almeida**, portador(a) de Cédula de Identidade **RG nº 0210333330022 SSP/MA** e **CPF nº 025.185.483-35, Declaro** que tenho pleno conhecimento das condições e peculiaridades inerentes á natureza dos trabalhos, diante do conhecimento das especificações Técnicas definidas no Projeto Básico, ANEXO I do Edital da **TOMADA DE PREÇOS N° 003/2022**e que assumo total responsabilidade por esse fato e que não utilizará deste para quaisquer questionamentos futuros que ensejem avenças técnicas ou financeiras com a Prefeitura Municipal **AMARANTE DO MARANHÃO - MA**.

Pinheiro- MA, 16 junho de 2022.

RAFAEL PHABLO SILVA DE ALMEIDA: 025.185.483-35

Assinado de forma digital por RAFAEL PHABLO SILVA DE ALMEIDA: 025.185.483-35
Dados: 2022.06.16 16:43:38 -03'00'

R ALMEIDA CONSTRUÇÕES EIRELI
RAFAEL PHABLO SILVA DE ALMEIDA
CPF: 025.185.483-35

136